

### 3 UTILIZAR O SERVIÇO DE COLETA DE PAPÉIS REALIZADO PELO NPO HOUJIN TASUKEAI ENSHU

São coletados os papéis especiais “Joushitsu kami” (como catálogo, panfletos, materiais escolares, cadernos, pacote de leite, etc.), Jornais, Papelões, Revistas, etc. (fazer pacote de 5kg e amarrar com barbante de papel).

#### LOCAL DA COLETA / HORÁRIO

Prefeitura (lado oeste) todo 4ºsáb do mês, das 9h ~ 11h  
AEON – Fukuroi (Estac.) todo dia 11 de cada mês, das 10h ~ 11h

#### TROCA POR BRINDE

Papel Especial / 5Kg → 1 rolo de papel higiênico  
Papel Especial / 10kg → 1 caixa de lenço de papel  
Jornais / 15 kg → 1 rolo de papel higiênico

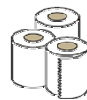

Favor não colocar os panfletos de propaganda, impresso frente e verso de cor amarela. Não há troca por brindes para revistas e os papelões.

#### Contato:

NPO Houjin Tasukeai Enshu  
TEL: 0538-43-7775

### 4 UTILIZAR O BOX DE COLETA INSTALADO NAS LOJAS

No Box de Coleta poderá colocar papéis, roupas usadas e recursos recicláveis gratuitamente, para promover a redução lixo e de lixos recicláveis.

※Favor verificar o local e o que são coletados na home page da Prefeitura de Fukuroi.

#### ATO DE LEVAR EMBORA O LIXO DO PONTO DE COLETA

A partir de 2016, o ato de levar o Lixo Reciclável é considerado “Crime de Roubo” segundo a Polícia de Shizuoka.

Ao presenciar alguém levando o lixo do ponto da coleta, favor discar “110”, informando a data, hora, local, tipo e a cor do veículo. Mas, não lhe chame atenção e não persiga o veículo suspeito, pois poderá correr risco de perigo.

#### JOGAR O LIXO ILEGALMENTE É CRIME

Jogar o lixo indevidamente é considerado crime por despejo ilegal. Para combater o despejo ilegal de lixos, o município tem realizado patrulhamento e remoções de lixos, mas o abandono de lixos nas montanhas e nos leitos de rios ainda continuam.

#### AO PRESENCIAR DESPEJANDO O LIXO ILEGALMENTE. . .

Se observar alguém despejando o lixo ilegalmente, favor entrar em contato abaixo, informando a data, horário, local, o que está jogado, volume, tipo, cor e a placa de carro. Porém, não lhe chame a atenção, não persiga o veículo e nem entre no local privado sem a permissão, pois poderá correr o risco de perigo.

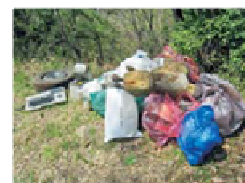

#### Contato:

- ◆Fukuroi Keisatsusho (Delegacia de Polícia)
- ◆Fukuroi Keisatsusho Chuo Koban (Posto Policial)
- ◆Fukuroi Keisatsusho Asaba Koban (Posto Policial)
- ◆Fukuroi Keisatsusho Yamanashi Koban (Posto Policial)
- ◆Fukuroi-shi Kankyo Seisaku-ka (Divisão de Política Ambiental)
- ◆Asaba Shisho Shimin Sabisu-ka (Sucursal de Asaba – Divisão de Atendimento ao Público)

TEL 0538-41-0110  
TEL 0538-42-3700  
TEL 0538-23-3032  
TEL 0538-48-6702  
TEL 0538-44-3115  
TEL 0538-23-9212

**[Referência]** De acordo com o dispositivo do artigo 25 da “Lei de Processamento de Resíduos e de Limpeza Pública”, ao jogar ilegalmente o lixo, “será punido com pena de prisão de até 5 anos ou multa de até 1 milhão de ienes, ou por ambas as penalidades.

#### NÃO UTILIZEM O SERVIÇO DE RECOLHIMENTO DE ARTIGOS EM DESUSO AOS COMERCIANTES ILEGAIS.

Os comerciantes passam nas casas para recolher os artigos em desuso. Eles transitam nas ruas com camionetes oferecendo serviço em alto-falantes, ou aproveita-se do terreno vago colocando placa de sinalização com dizeres “Recolhimento Gratuito”.

- ① De acordo com a lei de reciclagem, os consumidores repassam os 4 itens de eletrodomésticos aos fabricantes, sendo imposto a obrigação de reciclá-los.
- ② A maioria dos comerciantes não processam adequadamente as substâncias nocivas, como Freon, Chumbo etc., causando poluição ambiental no país assim como no exterior.
- ③ Existe possibilidade desses comerciantes não ter licença para fazer o recolhimento e transporte de substâncias nocivas, com muitos casos relatados no envolvimento de problemas e crimes a nível nacional.

※Para recolher, transportar e desfazer-se dos resíduos domésticos precisa de autorização da Prefeitura. As licenças de “Sangyo Haikibutsu Shorigyo”, “Kobutsu Eigyo” e “Kamotsu Unsō Jigyō”, não tem autorização para recolher, transportar e desfazer-se dos lixos nocivos proveniente de domicílios (resíduos gerais).

☆ O ato de praticar o recolhimento de resíduos industriais sem autorização é um crime grave.

○ Para desfazer-se do lixo de grande porte, poderá levar diretamente para Centro de Processamento de Lixos “**Chuen Kouiki Sodai Gomi**” (pág.11), ou solicitar o **Recolhimento de Porta em Porta** realizado pela prefeitura (pág.13). Porém, tem resíduos (lixos) que não são recolhidos, portanto caso tiver dúvida entre em contato com Setor Higiene Ambiental, Divisão de Política Ambiental (Kanko Seisaku-ka Kankyo Eisei Gakari (TEL: 0538-44-3115).

#### CASO DEPREARE COM O COMERCIANTE QUE RECOLHE OS ARTIGOS EM DESUSO...

Os panfletos colocadas na caixa de correio (sobre recolhimento gratuito de TV, etc.) ou se avistar as bandeirolas com dizeres “Recolhimento Gratuito” realizado no terreno vago, entre em contato com o Setor Higiene Ambiental, Divisão de Política Ambiental (TEL: 0538-44-3115). Será feita uma investigação e se constatar que está ilegal, a Prefeitura tomará as devidas medidas e orientações à essa agência