O Destino dos Recursos e Lixos Domésticos

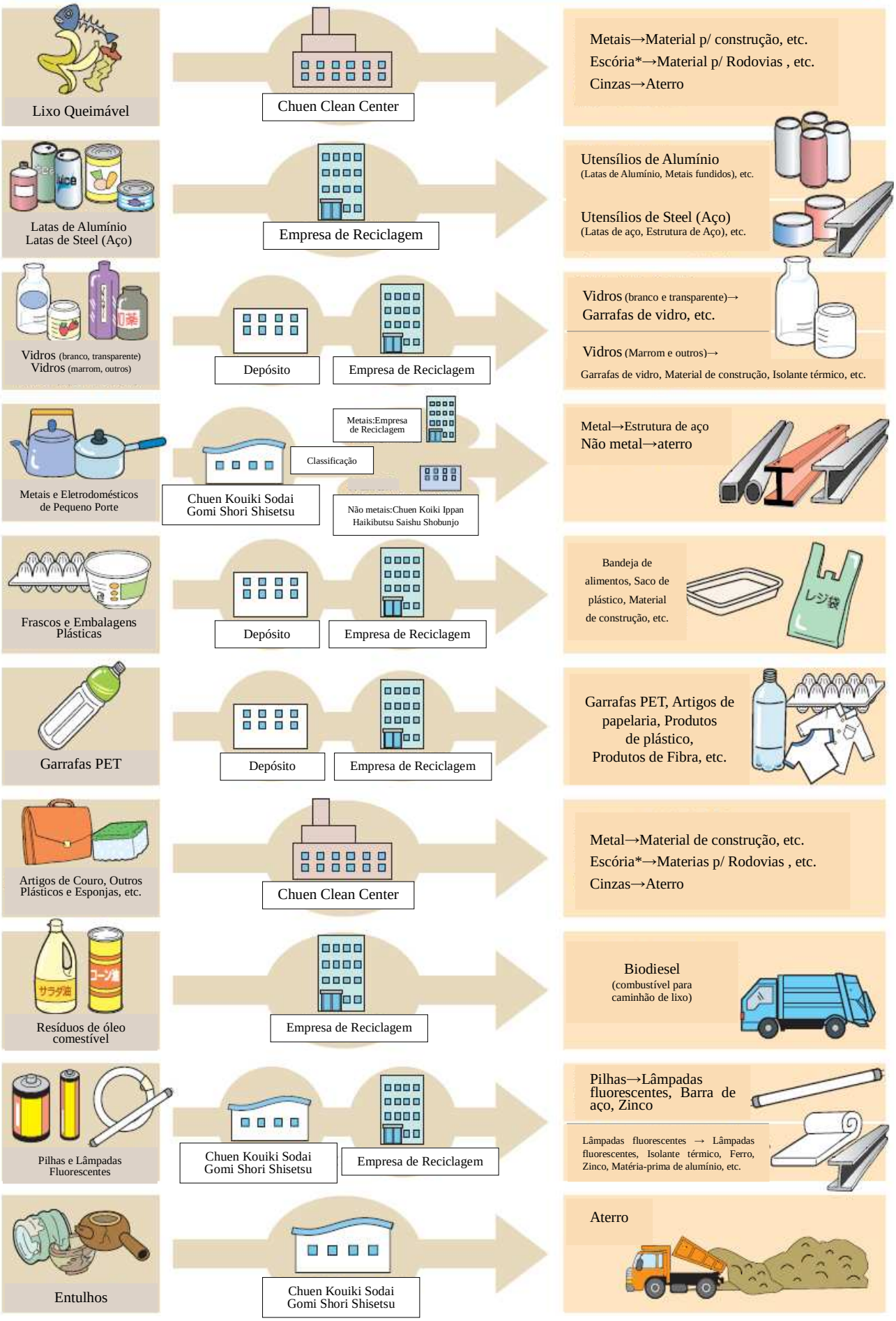

※Escória é uma substância vítria solidificada que sofreu resfriamento de resíduos fundidos a temperatura superior a 1700℃.