PRESS RELEASE

資料8

東海道五十三次 27 番目の宿場

どまんゆ ふくろい

令和6年8月20日
袋井市長定例記者会見資料
総合健康センター健康未来課

市内9郵便局を「クーリングシェルター」として開放します！

～身近な“郵便局”を使って長い猛暑を乗り切ろう！～

◇本年は、熱中症にかかりやすい気象条件が続いており、県下では8月15日までに熱中症警戒アラートが33回発表され、すでに昨年の熱中症警戒アラートの運用期間（R5.4.26～10.25）の29回を超えるなど、引き続き、例年以上に熱中症への警戒と対策が求められている。

◇そこで、市内の9つの郵便局と「気候変動適応法に基づく指定暑熱避難施設に係る協定書」を締結し、市民に身近な郵便局を「クーリングシェルター」として開放する。

【概要】

1　クーリングシェルター開放期間　熱中症特別警戒アラート及び熱中症警戒アラートの運用期間
（本年は、締結日である8月19日(月)から10月23日(水)まで）

2　受入内容

No.	郵便局	所在地	受入可能人数
1	袋井郵便局	袋井市新屋1-1-10	15人
2	山梨郵便局	袋井市上山梨2-1-10	3人
3	岡崎郵便局	袋井市岡崎3342-3	5人
4	浅羽郵便局	袋井市浅羽1760-10	8人
5	三川郵便局	袋井市友永15-9	3人
6	幸浦郵便局	袋井市西同笠262-1	4人
7	袋井駅前郵便局	袋井市高尾1129-1	5人
8	袋井可睡口郵便局	袋井市久能1749-10	4人
9	袋井小川郵便局	袋井市小川町10-28	3人

3　開放日時　郵便局の営業時間
平日9:00～17:00（土日祝日除く）　※予め受入れ可能人数を市ホームページにて公表する

4　その他
(1)熱中症特別警戒アラートや熱中症警戒アラートが発表されていない日であっても、暑さをしのげる場所として、窓口ロビーのスペースを開放する。
(2)郵便局とのクーリングシェルターにかかる協定の締結は、磐田市に次いで県内2例目である。
(3)本協定に関する問い合わせ先
岡崎郵便局　渡邊局長／電話：0538-23-4001

5　参考事項
その他の市内のクーリングシェルター　24施設　R6.8.15現在

【お問い合わせ先】
袋井市　総合健康センター健康未来課　健康企画室（担当：髙岡）
電話：0538-84-6127 FAX：0538-43-7641 メール：kenkoudukuri@city.fukuroi.shizuoka.jp

指定暑熱避難施設
クーリングシェルター

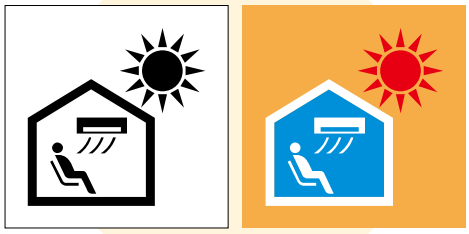

クーリングシェルター・マーク

指定暑熱避難施設（クーリングシェルター）とは

危険な暑さから避難できる場所として市町村長が指定した施設であり、熱中症特別警戒アラートの発表期間中、一般に開放されます。

※暑さ対策以外での長時間滞在、業務の妨げとなるような行為は禁止しています。
利用にあたっては各施設の指示にしたがってください。

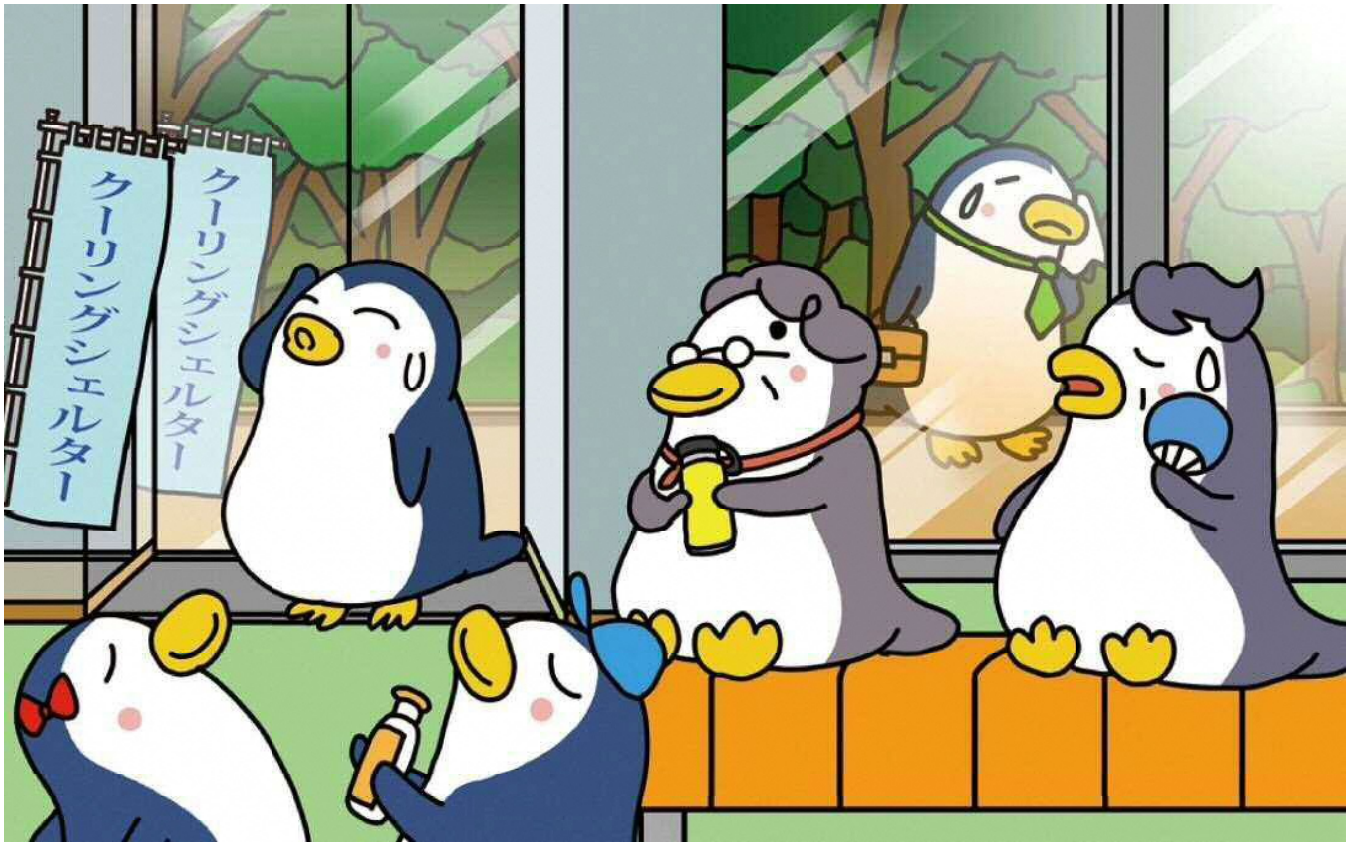

環境省

袋井市内郵便局

※環境省「指定暑熱避難施設ポスター」を袋井市で一部編集しています