

令和8年度版



袋井市

医療・介護施設 ガイドブック



制作 / 袋井市

協力 / 袋井市医師会、磐周歯科医師会袋井市支部
(社)小笠袋井薬剤師会、袋井市介護保険研究会

「袋井市医療・介護施設ガイドブック」の改訂にあたって…………… 01

在宅医療・介護連携について…………… 02

たとえばこんな場合…どんな医療や介護の支援が必要になるの?…………… 03

●入所サービス…………… 04

●居宅サービス…………… 05

中東遠総合医療センター…………… 06

袋井市立聖隷袋井市民病院…………… 07

袋井市休日急患診療室…………… 08

夜間・休日の救急医療…………… 09

北部 エリア

マップ①

北部エリアマップ…………… 10

病院・診療所…………… 11

歯科医院…………… 13

薬局 入所サービス 居宅サービス…………… 14

コラム1
血圧をはかろう! ~血圧は健康のバロメーター~…………… 15

中部 エリア

マップ②

中部エリアマップ…………… 16

病院・診療所…………… 17

歯科医院…………… 21

薬局 入所サービス 居宅サービス…………… 22

コラム2 人生会議してみませんか?…………… 23

コラム3 救急医療情報シートとは…………… 23

南部 エリア

マップ③

南部エリアマップ…………… 24

病院・診療所…………… 25

歯科医院 薬局…………… 27

入所サービス 居宅サービス…………… 28

Q&A医療編…………… 28

コラム4 袋井市版
「入退院時連携におけるフロー・チェックリスト」…………… 29

浅羽 エリア

マップ④

浅羽エリアマップ…………… 30

病院・診療所…………… 31

歯科医院…………… 32

薬局 入所サービス 居宅サービス…………… 33

Q&A介護編…………… 33

病院・診療所一覧

診療科別…………… 34

五十音順…………… 36

歯科医院一覧…………… 37

薬局一覧…………… 38

介護事業所一覧…………… 39

「袋井市医療・介護施設ガイドブック」の改訂にあたって

袋井市では、市民の皆様が、住み慣れた地域で生き生きと暮らしていくことのできる地域づくりとして、「地域包括ケアシステム」の充実に取り組んでいます。

「袋井市医療・介護施設ガイドブック」は、その実現に向けて、皆様に医療と介護の情報を知っていただくために改訂いたします。

袋井市内の医療機関や介護事業所の一覧と在宅医療や介護サービスに関する情報を掲載していますので、ぜひご活用ください。

こんな時、役立ててください

- 近頃、身体の調子が悪くて心配。相談できるかかりつけ医を探したい。
- 退院をして、家で医療を受けながら暮らしたい。どんな医療や介護サービスを受けられるかな。
- 入れ歯が合わなくなってきたので、相談できる歯医者さんを知りたい。
- 薬を飲み忘れることが増えてきたので、薬の相談にのってくれるところを知りたい。



在宅医療・介護連携について

医療や介護が必要になったらどうしたらいいの？

日常的な診察や健康管理を行ってくれる身近なお医者さんを「かかりつけ医」といいます。まずは信頼できるかかりつけ医を持って相談することをお勧めいたします。入院や検査が必要になった場合には、適切な医療機関への紹介をしてもらうことができます。

また、介護が必要になった場合には、介護保険等を申請して、認定を受けると介護保険サービスを利用することができます。サービスの調整は地域包括支援センター等のケアマネジャー等が行っています。

介護に関するサービス利用までの流れ

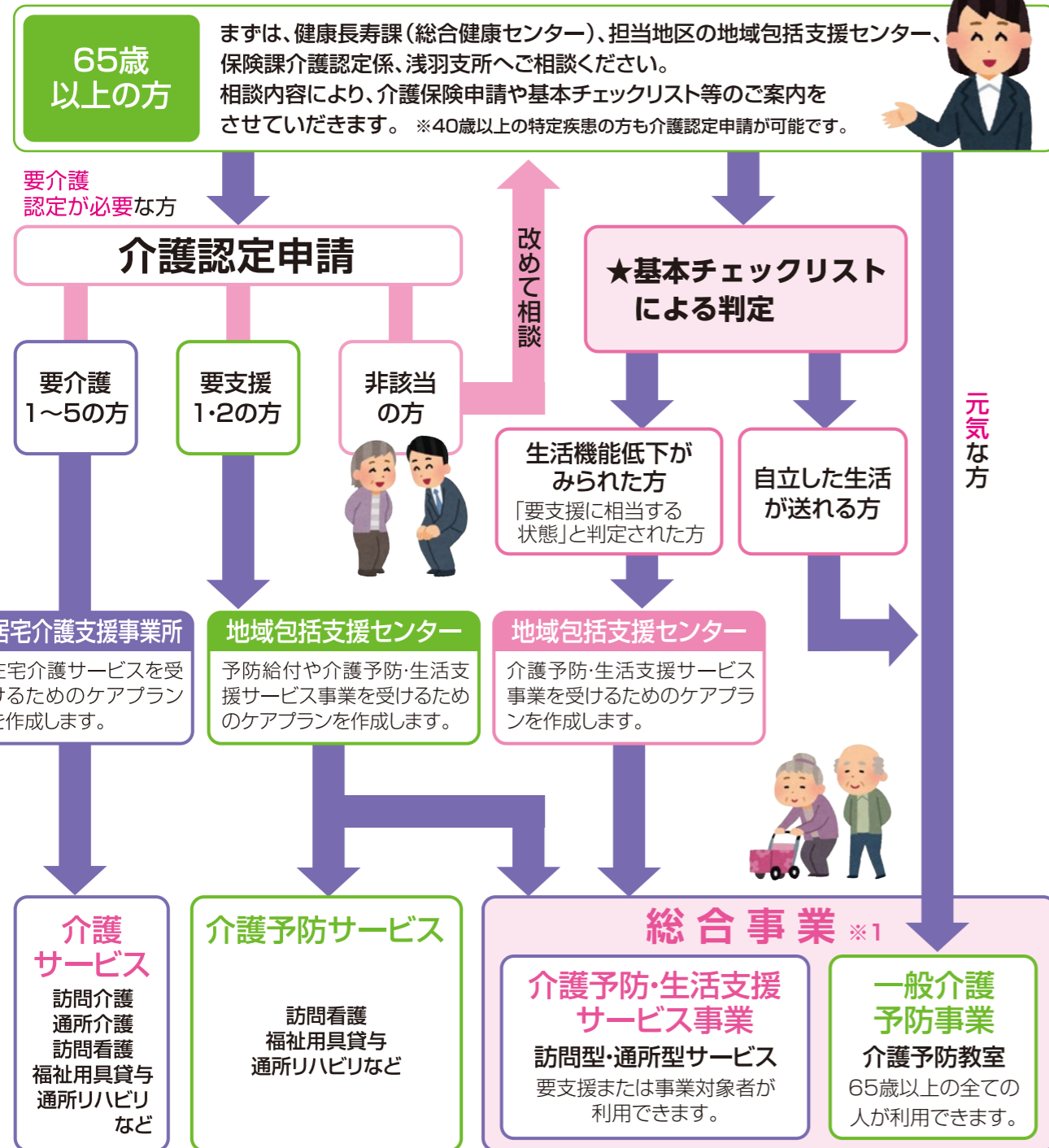

たとえばこんな場合… どんな医療や介護の支援が必要になるの？

脳血管疾患（脳梗塞や脳出血）の場合



★脳梗塞発症 → ◆入院／総合病院で手術・入院

→ ◆退院に向けてリハビリ（医療保険）開始、介護保険申請

→ ◆転院・退院に向けて関係者で話しあい（退院前カンファレンス※）

→ ◆転院（リハビリテーションを専門的に行う病院など）

または
→ ◆退院／自宅に戻り介護保険サービス利用開始（リハビリや通所・訪問などのサービス、福祉用具利用など）

◆再発防止のためにかかりつけ医に継続通院

※医師・看護師・本人・家族・介護保険関係者などで、退院に向けた話しあいをします。



認知症の場合

★認知症疑い → ◆かかりつけ医に相談 → ◆専門病院紹介 → ◆検査・診断

→ ◆診断結果をもとにかかりつけ医で継続治療

→ ◆進行状態や介護の必要性に応じて介護保険申請

→ ◆介護保険サービス利用開始（通所・訪問サービス、施設入所など）



大腿骨頸部（太ももの付け根）骨折の場合

★転んで大腿骨頸部骨折 → 総合病院で手術 → ◆リハビリ（医療保険）開始、総合事業申請

→ ◆転院・退院に向けて関係者で話しあい（退院前カンファレンス※）

→ ◆退院 → ◆総合事業サービス利用（一般介護予防事業などを利用して、自立した生活を目指す）



※ここに示した例は、一例になります。その方の年齢や病状、家族構成、生活環境などにより必要な医療・介護サービスは異なります。病院の相談員やかかりつけ医、地域包括支援センター、担当のケアマネジャーなどにご相談ください。



入所サービス

施設に入所して受ける介護サービス

1 介護老人福祉施設(特別養護老人ホーム)

日常生活で常時介護が必要で、在宅での適切な介護が困難な方に必要な介護を行います(原則、要介護3以上で利用可)。

2 介護老人保健施設(老人保健施設)

病状が安定した方に、医学的管理によるリハビリを中心とする医療ケアと介護を行います(要介護1以上で利用可)。

3 介護医療院

長期にわたる療養上の管理が必要な方に、介護や医療提供を行います(要介護1以上で利用可)。

4 特定施設入居者生活介護

介護付有料老人ホームなどに入所して、食事・入浴などの介護や機能訓練を行います。

5 認知症対応型共同生活介護(グループホーム)

認知症の方に、家庭的な環境で日常生活を送ることができるよう支援します(要支援2以上かつ認知症と診断された方が利用可)。



その他入居入所系サービス

1 サービス付き高齢者向け住宅

在宅での生活が継続できる方を対象に見守りや生活相談を受けながら、賃貸住宅に入居することができます。

2 住宅型有料老人ホーム

見守りや生活相談を受けながら、また、必要に応じて介護保険サービスを利用しながら入所することができます。

3 軽費老人ホーム(ケアハウス)

家族の支援を受けることが難しいなどを理由に、食事や生活支援を受けながら入居できる老人福祉法に基づいた施設です。

4 養護老人ホーム

心身の状態や環境上の理由により在宅での生活が困難になった方が、食事や生活支援を受けながら入所できる老人福祉法に基づいた施設です。



居宅サービス

自宅または通いで利用する介護サービス

1 居宅介護支援事業所

ケアマネジャーが本人や家族の意見を踏まえ、高齢者の介護の相談に対して、介護度や本人の状況に応じて介護サービス計画を作成します。

2 訪問介護

ホームヘルパーが自宅訪問をして、食事、入浴、排泄などの身体介助や家事などの身の回りの援助をします。

3 訪問看護

看護師等がかかりつけ医の指示により、自宅訪問をして必要な看護やリハビリを行います。

4 訪問リハビリテーション

医師の指示の下、リハビリ専門職が自宅訪問をして、心身機能の管理を図り、日常生活の自立を助けるよう、必要なリハビリを行います。

5 通所介護(地域密着型通所介護、認知症対応型通所介護を含む)

入浴、食事、機能訓練等のサービスを日帰りで行います。

6 通所リハビリテーション(デイケア)

医師の指示の下、入浴、食事、医学的管理による機能訓練等のサービスを日帰りで行います。

7 福祉用具貸与

車いすや介護用ベッド等の福祉用具を貸与します。

8 特定福祉用具購入

腰掛便座や入浴補助用具等の福祉用具の費用を一部補助します。

9 住宅改修

生活環境を整えるための小規模な住宅改修に対して、上限20万円まで住宅改修費を支給します(要事前申請)。

10 短期入所生活介護(ショートステイ)

一時的に家族が介護できない場合などに、介護保険施設などに短期間滞在して、食事・入浴などの介護や機能訓練を行います。

11 短期入所療養介護

一時的に家族が介護できない場合などに、介護保険施設などに短期間滞在して、医療によるケアや介護、機能訓練などを行います。

12 小規模多機能型居宅介護

1つの事業所において、通い、宿泊、訪問サービスを組み合わせて利用することで、自宅で生活を送ることができるよう援助を行います。

13 看護小規模多機能型居宅介護

1つの事業所において、通い、宿泊、訪問サービス、看護サービスを組み合わせて利用することで、自宅で生活を送ることができるよう援助を行います(要介護1以上で利用可)。

14 居宅療養管理指導

通院するのが難しい場合などに、医師や歯科医師、薬剤師などの医療専門職が自宅訪問をして、療養生活を送るためのアドバイスをします。



中東遠総合医療センター

院長／宮地正彦

〒436-8555
掛川市菖蒲ヶ池1番地の1

☎0537-21-5555(代) FAX.0537-28-8971

診療時間 8:30~12:00(受付時間/7:45~11:00)
13:00~16:30(診療科によって時間が異なります。)
※予約のない方または救急外来受診後に一般外来受診が必要になった方の受付時間は8:15からです。

休診日 土曜日、日曜日、祝日
年末年始(12月29日~1月3日)

指定医 労災保険、身体障害者福祉法、母体保護法、更生医療、育成医療、結核予防法、生活保護法、特定疾患(難病)、精神保健、養育医療、原爆被爆者医療、小児慢性特定疾患、感染症法

予約診療 地域医療センター(0537-28-8021)で事前に予約してください。
【病院や診療所の紹介状をお持ちの方】
平日/8:15~18:00
【他院でのドックや健診後の紹介状をお持ちの方】
平日/13:00~17:00

在宅医療 訪問診療・往診原則不可

健康診査 人間ドック・健診センター(完全予約制)
0537-28-8028(月~金 9:00~16:30)
(土・日・祝・年末年始は除く)

予防接種 実施している(予約制)



..... 特記事項

〈乳児健診・予防接種(小児)〉
小児予約専用電話
☎0537-28-8115(水・木・金14:00~16:00)
・すべての人に質の高い医療を提供し、愛され、信頼される病院を目指します。
病床数 500床
(一般病床 496床)
(感染症病床 4床)

<https://www.chutoen-hp.shizuoka.jp/>



袋井市立聖隷袋井市民病院

病院長／林 泰広

〒437-0061
袋井市久能2515-1

☎41-2777(代) FAX.41-2813

診療時間 9:00~17:00
(受付時間/8:30~11:00)

休診日 土曜日、日曜日、祝日、年末年始(12月29日~1月3日)

指定医 労災保険、結核予防法、生活保護法、特定疾患(難病)、原爆被爆者医療、小児慢性特定疾患、自立支援(精神通院)

予約診療 初めて受診される方や予約を希望される方は、お電話にてご連絡ください。
また、他の医療機関から紹介状があり、予約を希望される場合にもお電話にてご連絡ください。

健康診査 検査項目の確認のため、ご希望の方は事前にお電話にてご連絡ください。
※予約制



予防接種 インフルエンザ、肺炎球菌、新型コロナ、带状疱疹等を実施しています。
ご希望の方は事前にお電話にてご連絡ください。
※予約制

..... 特記事項

〈外来受診について〉
他の医療機関からの紹介状がなくても受診可能です。
お薬手帳等をお持ちの方は、なるべくご持参ください。
〈入院について〉
当院への入院を希望される方は、現在入院中または通院をされている医療機関の主治医の先生にご相談ください。
主治医の先生が判断をされたうえで、当院への入院をご紹介いただけます。
※一般病棟、回復期リハビリテーション病棟、療養病棟を有しています。

病床数 150床
(一般病棟 50床)
(回復期リハビリテーション病棟 50床)
(療養病棟 50床)

<https://www.seirei.or.jp/fukuroi/>



拡大図(袋井市総合健康センター西側)



袋井市休日急患診療室

管理者／袋井市医師会長

〒437-0061
袋井市久能2515-1

☎84-9131 FAX.84-9137



診療時間 水曜日・木曜日(内科・小児科のみ)／19:00～21:00(受付18:00～20:30)
日曜日・祝日／9:00～17:00(受付9:00～11:30、13:00～16:30)
年末年始(12月29日～1月3日)／9:00～16:00(受付9:00～11:30、13:00～15:30)

休診日 月・火・金・土曜日(祝日・年末年始を除く)

指定医 生活保護法

特記事項

- ・受診の際は、事前に電話で症状などを連絡してからお越しください。(外科系(けが)は電話不要です)
- ・マイナ保険証または資格確認書、各種医療助成証(子ども医療費受給者証、重度障害者(児)医療費助成受給者証など)、お薬手帳、使用している薬などをご持参ください。
- ・診療室の入口は、建物西側にあります。聖隷袋井市民病院の入口とは異なりますのでご注意ください。
- ・防災や交通事故によるけがの診療はできません。

- ・休日急患診療室は、袋井市医師会や小笠袋井薬剤師会により、一次救急医療を提供することを目的とした公立の施設です。
- ・休日急患診療室は、翌日以降にかかりつけ医や専門医の診察・治療を受けるまでの応急的な医療の提供を行います。
- ・入院や手術を必要とする方は、中東遠総合医療センター等の二次救急病院を紹介します。
- ・休診日の問い合わせ先

袋井市健康未来課地域医療推進係 電話：43-7640
時間：月～金 8:30～17:15



HP

拡大図(袋井市総合健康センター西側)



静岡こども救急電話相談 #8000

詳しくホームページをご覧ください▶



受診した方がいいのか、様子を見てもいいのか、看護師や小児科医が電話でアドバイスをします。

○ダイヤル回線の固定電話、IP 電話からは TEL 054-201-9910 ◎相談時間 24 時間 365 日

救急安心電話相談 #7119

詳しくホームページをご覧ください▶



概ね 15 歳以上の方が急な病気やケガのとき、救急車を呼ぶか、病院に行った方がいいかなど、判断に迷ったときの相談窓口です。

○ダイヤル回線の固定電話、IP 電話からは TEL 054-204-7119 ◎相談時間 24 時間 365 日

夜間・休日の救急医療

袋井市では、夜間及び休日の急な病気やけがなどの救急医療について、次のように対応しています。市民の皆様のご理解とご協力をお願いします。

救急当番医をご利用ください

急な発熱や腹痛、軽度なけがなどの一次救急医療は、次のとおり受診をお願いします。特に、月曜日から金曜日(祝日を除く)の18時から21時までは、救急当番医(内科系)をご利用いただくようお願いします。

◎月～金曜日

	科目	24時～8時30分	8時30分～18時	18時～21時	21時～24時
救急当番医(診療所)	内科系		各診療所通常診療(かかりつけ医)	一次救急(救急当番医) (受付は20時30分まで)	
	外科系			休診	
中東遠総合医療センター	内科系	二次(一次)救急	通常診療	二次救急	二次(一次)救急
	外科系			二次(一次)救急	

※救急当番医の外科系は休診です。

◇夜間の外科系一次救急は、中東遠総合医療センターで受診してください。

◇水・木曜日の救急当番医は袋井市休日急患診療室です。診療時間は19時から21時(受付は18時から20時30分まで)

◎土曜日

	科目	24時～8時30分	8時30分～18時	18時～24時
救急当番医(診療所)	内科系	休診	各診療所通常診療(かかりつけ医)	
	外科系	休診		
中東遠総合医療センター	内科系	二次(一次)救急		
	外科系			

※救急当番医の内科系、外科系ともに、休診です。

◇日中は、通常診療を行っている診療所または、中東遠総合医療センターで受診してください。

◎日曜日、祝日、年末年始(12月29日～1月3日)

	科目	24時～9時	9時～17時	17時～24時
袋井市休日急患診療室	内科系		一次救急 (受付は9時から11時30分、13時から16時30分)	
	外科系			
中東遠総合医療センター	内科系	二次(一次)救急	二次救急	二次(一次)救急
	外科系			

※袋井市休日急患診療室の年末年始の診療時間は、9時から16時(受付は9時から11時30分、13時から16時30分まで)

※一次救急医療とは、風邪や発熱、腹痛、軽度なけがなど入院の必要がなく帰宅可能な軽症患者さんに対する医療です。

※二次救急医療とは、手術や入院などを必要とする重症患者さんの治療を行うものです。

●なお、救急診療を受けるときは、必ず、電話で症状などを連絡してから受診してください。

●救急当番医の情報は、次の方法で確認できます。

①広報ふくろい ②袋井市ホームページ(<https://www.city.fukuroi.shizuoka.jp>)

③火災・当直医テレホンガイド(42-7151) ④袋井市役所日直(43-2111) ⑤浅羽支所日直(23-9211)

⑥袋井市メール配信サービス「メローねっと」(登録方法は袋井市ホームページをご覧ください。)

●中東遠総合医療センターの救急外来を受診する際は、事前に電話でお問い合わせください。

患者情報として症状・氏名・生年月日・性別などを確認させていただいた上で、救急外来看護師が緊急度を判定し、救急外来の診療状況、患者さんの症状などにより他医療機関をおすすめする場合があります。

重症患者さんの診療を優先して行いますので、ご理解とご協力をお願いします。

なお、中東遠総合医療センターを受診し、入院を必要としない場合等は特定初診料(7,700円)がかかります。



夜間・休日の救急医療体制と当番医HP

北部エリア

- 〈各施設の色分け〉
- 病院・診療所
 - 歯科医院
 - 薬局
 - 入所介護施設
 - 居宅介護施設



袋井北部地域包括支援センター
 宇刈850-1 ☎48-5335

担当地区
 今井・三川・上山梨
 宇刈・下山梨

袋井北部地域包括支援センター

- ③ 特別養護老人ホーム明和苑
- ① 明和苑居宅介護支援事業所
- ⑥ 明和苑デイサービスセンター
- ⑫ 明和苑ホームヘルプサービス
- ⑬ 明和苑ショートステイ

1 からし種診療所
 ☎30-7080 FAX.30-7064

院長／丹羽弘喜
 〒437-0003 袋井市萱間1305

診療時間
 10:30～12:30 ●●●●●●
 16:00～18:30 ●●●●●●

診療科目
 内科 人工透析 泌尿器科

予約診療 電話、直接来院
 予防接種 インフルエンザ・肺炎球菌・带状疱疹
 往診 通院が困難な方は御相談ください。
 健康診査 袋井市、森町特定健診・前立腺癌検診、入職健康診断

特記事項
 ・検診・予防接種については要予約
 ・EDのご相談
 ・睡眠時無呼吸のご相談
 ・スギ花粉症のご相談
 ・禁煙外来
 ・車椅子も常備しております。

2 袋井みつかわ病院
 ☎49-2211 FAX.49-2291

院長／花園公彦
 〒437-0004 袋井市友永1111

診療時間
 9:00～12:00 ●●●●●●
 13:30～16:00 ●●●●●●

診療科目
 内科 リハビリ科

予防接種 インフルエンザ、肺炎球菌、带状疱疹、B型肝炎
 健康診査 袋井市特定健診、企業健診

特記事項
 ・急性期病院などで治療を終えられた方で在宅復帰が困難な方へリハビリテーションを中心とした医療・看護・介護を提供しています。
 ・当院の介護医療院ではレスパイト入院も対応いたします。
 ・自宅で介護、療養が困難となった方に直接入院対応いたします。入院を希望される方は当院地域連携室までご連絡ください。

3 堀尾医院
 ☎48-5119 FAX.48-5353

院長／堀尾英克
 〒437-0125 袋井市上山梨1482-8

診療時間
 8:30～12:00 ●●●●●●
 15:00～18:00 ●●●●●●

診療科目
 外科 内科

指定医 労災保険、結核予防法、生活保護法
 予防接種 インフルエンザ、三種混合、二種混合、日本脳炎、麻しん風しん混合、おたふくかぜ、水痘、子宮頸がん(HPV)、肺炎球菌、新型コロナウイルス(通院患者のみ)、带状疱疹、他相談
 訪問診療 応需 往診 応需
 健康診査

特記事項
 ・外科及び内科、子どもからお年寄りまで対応します。
 ・往診に関してもご相談ください。

4 いしづか小児科・内科クリニック
 ☎49-2099 FAX.49-2099

院長／石塚了士
 〒437-0125 袋井市上山梨三丁目14-2

診療時間
 8:30～12:00 ●●●●●●
 14:00～17:30 ●●●●●●

診療科目
 小児科 内科

指定医 生活保護法、日本小児科学会小児科専門医
 予防接種 インフルエンザ、五種混合、二種混合、日本脳炎、麻しん風しん混合、BCG、水痘、おたふくかぜ、肺炎球菌、B型肝炎、ロタ、子宮頸がん(HPV)、その他予防接種は受付にてお問い合わせください。
 健康診査 乳児健診

特記事項
 ・診察は赤ちゃんからお年寄りまで幅広く行っています。
 ・薬は院内処方により、受付でよく説明してお渡します。
 ・乳児健診も実施しています。

病院・診療所

5 森本耳鼻咽喉科

☎30-1100 FAX.30-1101

院長／森本雅太

〒437-0125 袋井市上山梨一丁目8-6

http://morimoto-ent.jp

診療時間	月	火	水	木	金	土	日・祝
9:00～12:00	●	●	-	●	●	◎	-
15:00～18:00	●	●	-	●	●	-	-

◎土曜日:9:00～13:00
※小児科:月曜・火曜(午前のみ)・木曜日(午前のみ)・金曜日

指定医 日本耳鼻咽喉科学会専門医
身体障害者福祉法15条指定医
補聴器相談医、がん治療認定医

予防接種 インフルエンザ、子宮頸がん(HPV)
小児各種予防接種

乳児健診

..... 特記事項
・当院HPのインターネット受付または予約専用電話にて当日の診察の順番をおとりいただけます。
予約専用電話：050-5533-3747
・小児予防接種・乳児健診は完全予約制となります。
小児予防接種はインターネット受付・乳児健診はお電話にて承っております。お問い合わせは月曜・火曜(AMのみ)・木曜(AMのみ)・金曜の診療時間内にお願いたします。

HP

6 やまなしクリニック

☎30-1188 FAX.30-1187

院長／家田貴子

〒437-0125 袋井市上山梨一丁目8-2

http://www.yamanashi-clinic.org

診療時間	月	火	水	木	金	土	日・祝
9:00～12:30	●	◎	●	-	●	●	-
14:30～17:30	●	◎	●	-	●	-	-

◎火曜日:9:00～11:00・15:30～17:30

指定医 労災保険、身体障害者福祉法、生活保護法、原爆被爆者医療

..... 特記事項
・火曜日13:00～15:30に日帰り白内障手術を行っています。
・令和8年4月以降は、月曜日にも手術を行います。
・原則、予約制です。
予約のない患者様はお電話いただくか、ネットからご予約ください(初診も予約可能です)。
・急な症状の場合はお電話にてご相談ください。
・ネット受付
https://ssc7.doctorcube.com/yamana-shi-clinic/

HP

7 月見の里・消化器内視鏡クリニック

☎48-5050 FAX.48-5051

院長／小島由光

〒437-0125 袋井市上山梨一丁目3-4

https://tsukiminosato-clinic.com
E-mail:tsukiminosato-clinic@nifty.com

受付時間	月	火	水	木	金	土	日
9:00～11:30	●	●	-	●	●	▲	-
16:00～18:00	●	●	-	●	●	-	-

▲土曜日午前中に診療を行うことがあります。お問い合わせください。
8:30～9:30 胃カメラ検査
12:30～16:30 大腸カメラ検査

指定医 労災保険、人工肛門、小腸機能障害

予防接種 インフルエンザ、麻しん、風しん、肺炎球菌、带状疱疹、新型コロナ

往診 電話にてご相談ください。

健康診査 電話にてご相談ください。

..... 特記事項
・消化器内視鏡指導医、消化器外科指導医、外科専門医
・胃カメラ、大腸カメラ検査の専門クリニックです。
・大腸カプセル内視鏡、内痔核硬化療法
・大震災時には、独自に救護所を開設できるよう準備しています。

HP

11 ひろクリニック

☎48-5200 FAX.48-5201

院長／矢野浩樹

〒437-0123 袋井市下山梨2070

http://hirocl.jp

診療時間	月	火	水	木	金	土	日・祝
9:30～12:30	●	●	●	●	●	●	-
15:00～18:00	●	●	●	-	●	-	-

※透析:日曜日休診

指定医 身体障害者福祉法、更正医療(腎臓)、育成医療、結核予防法、生活保護法、特定疾患(難病)、原爆被爆者医療

予防接種 インフルエンザ(予約制)
受診の際は電話にてお問い合わせください。

健康診査 電話にてお問い合わせください。

..... 特記事項
・予約外で当日外来受診希望の方はお電話にてご相談ください。

HP

1 川瀬歯科医院

☎49-2800

院長／川瀬昌洋

〒437-0122 袋井市春岡一丁目1-15

診療時間

月	火	水	木	金	土	日・祝	
9:00～12:00	●	●	●	-	●	◎	-
14:30～19:00	●	●	●	-	●	◎	-

◎土曜日/9:00～17:00まで
※予約制 臨時休診あり

HP

2 小原歯科医院月見里診療所

☎30-1375

院長／小原 信

〒437-0125 袋井市上山梨二丁目11-3

https://www.ohara-dental.com/

診療時間	月	火	水	木	金	土	日・祝
9:00～12:30	●	●	●	-	●	●	-
14:30～19:00	●	●	●	-	●	◎	-

◎土曜日/14:00～16:30
※毎月第4木曜は矯正治療を行っています

HP

8 山名診療所

☎49-1331 FAX.49-1766

院長／藤井一彦

〒437-0122 袋井市春岡588-1

http://website2.infomity.net/8120580

診療時間	月	火	水	木	金	土	日・祝
9:00～12:00	●	●	●	●	●	●	-
14:30～18:00	●	●	●	-	●	-	-

指定医 身体障害者福祉法、結核予防法、生活保護法、難病指定医、原爆被爆者医療

予防接種 インフルエンザ、日本脳炎、麻しん風しん混合、肺炎球菌、带状疱疹

訪問診療 在宅酸素、在宅自己注射、在宅療養支援診療所

健康診査

..... 特記事項
・検査機器の充実(心エコー、腹部エコー、CT、レントゲン、心電計、自動血球数器、etc)
・月・火・金・土曜は2診、水曜は午前2診、午後1診、木曜日は1診で診療
・健康診断随時受付/予防接種要予約
・子どもからお年寄りになるまで、より良い医療及び環境をめざしています。

HP

9 森下整形外科

☎49-3311 FAX.49-3300

院長／森下浩治

〒437-0123 袋井市下山梨二丁目14-8

診療時間

月	火	水	木	金	土	日・祝
8:30～12:00	●	●	●	●	●	-
15:00～18:00	●	●	-	●	-	-

※初診受付は、午前は11:30、午後は17:30まで

指定医 労災保険、身体障害者福祉法、結核予防法、生活保護法、難病指定医、原爆被爆者医療

予防接種 インフルエンザ(高齢者のみ)

..... 特記事項
・スポーツ外傷外来を行っています。
・骨粗鬆症外来を行っています。骨量測定もいつでもできます。
・院内はバリアフリーになっています。
・創傷は湿潤療法を行っています。

HP

10 可睡の杜レディースクリニック

☎49-5656 FAX.49-2788

院長／中村潔史

〒437-0127 袋井市可睡の杜31-6

http://kasuinomoriic.com

受付時間	月	火	水	木	金	土	日・祝
8:45～11:30	●	●	◎	●	●	●	-
15:00～18:00	●	●	-	●	●	◎	-

◎水曜日は第2・第4のみ
◎土曜日は第2・第4の午後診療有り(受付時間14:00～16:00)

予約診療 予約制
受付時間内に電話で予約をしてください。

指定医 母体保護法

予防接種 子宮頸がん(HPV)、麻しん風しん混合、インフルエンザ

健康診査 袋井市特定健診

..... 特記事項
・不妊症と一般婦人科診療を行っていますので、お気軽にご連絡ください。

HP

12 くればやし内科循環器内科医院

☎31-5123 FAX.31-5124

院長／紅林伸丈

〒437-0127 袋井市可睡の杜51-8

https://www.kurebayashi.clinic

診療時間	月	火	水	木	金	土	日・祝
8:30～12:30	●	●	●	●	●	●	-
15:00～18:30	●	◎	-	●	◎	-	-

◎火・金曜日/15:00～19:00

指定医 難病指定医、身体障害者福祉法、生活保護法

予防接種 二種混合、麻しん、風しん、麻しん風しん混合、日本脳炎、子宮頸がん(HPV)、水痘、肺炎球菌、インフルエンザ

健康診査 特定健診、入職検診

..... 特記事項
・2022年4月開院
・医学博士(名古屋大学)
・日本内科学会総合内科専門医、日本循環器学会専門医、日本心臓リハビリテーション学会指導医、日本心血管インターベンション治療学会専門医、日本医師会産業医

HP

3 野末歯科医院

☎49-1110

院長／野末章司

〒437-0123 袋井市下山梨川田2001-5

診療時間	月	火	水	木	金	土	日・祝
9:00～12:00	●	●	●	-	●	●	-
14:00～18:00	●	●	●	-	●	-	-

※予約制 臨時休診あり

HP

4 いくかわ歯科医院

☎41-3400

院長／生川善教

〒437-0052 袋井市太田53-1

受付時間	月	火	水	木	金	土	日・祝
8:30～11:30	●	●	●	-	●	●	-
14:00～17:30	◎	◎	◎	-	◎	△	-

◎月、火、水、金曜日/14:00～17:30
△土曜日/14:00～16:30
※予約制 臨時休診あり

HP

凡例 在宅療養支援歯科診療所 車椅子対応 対応の場合、ピクトグラムの色が濃くなっています。

薬局

薬局名	所在地	TEL	FAX	営業時間	定休日
1 本間薬局	上山梨843-1	48-6030	48-6242	9:00~19:00 ⓧ9:00~15:00	日、祝日
2 上山梨薬局	上山梨一丁目8-8	48-5280	48-5281	9:00~18:00 ⓧ9:00~13:00	日、祝日
3 森川薬局月見の里店	上山梨203-3	48-5225	48-5115	8:30~20:00 ⓧ8:30~18:00 ⓧ8:30~13:00	日、祝日
4 緑薬局太田(有)袋井店	春岡564-4	49-1771	49-1322	8:30~19:00 ⓧ8:30~16:30 ⓧ8:30~14:00	日、祝日
5 ハロー薬局下山梨店	下山梨二丁目14-3	49-3131	49-3130	8:30~18:30 ⓧⓧ8:30~12:00	日、祝日
6 杏林堂薬局袋井下山梨店	下山梨1952-4	49-5911	0120-77-2185	<処方箋受付時間> 平日9:00~20:00 ⓧ9:00~19:00	<調剤> 日、祝日
7 おおぞら薬局中田屋店	下山梨2111-1	24-7170	24-7180	9:00~18:00 ⓧ9:00~17:00 ⓧ9:00~13:00	日、祝日
8 可睡の杜みずき通り薬局	可睡の杜51-9	49-1188	49-1189	ⓧⓧⓧ8:30~19:00 ⓧ8:30~16:30 ⓧ8:30~12:30	日、祝日

在宅訪問可能薬局

入所サービス

介護老人保健施設	所在地	TEL
1 袋井ケアセンター	萱間933-1	49-4911

介護医療院	所在地	TEL
2 袋井みづかわ病院	友永1111	49-2211

介護老人福祉施設	所在地	TEL
3 特別養護老人ホーム 明和苑	宇刈850-1	49-1555
4 特別養護老人ホーム 袋井ゆうあいの里	小山1410-1	45-2311

特定施設入居者生活介護施設	所在地	TEL
5 ラクラス可睡の杜レジデンス	可睡の杜51-7	30-1300

認知症対応型共同生活介護	所在地	TEL
6 グループホーム紅葉の家	萱間944-1	49-4949

住宅型有料老人ホーム	所在地	TEL
7 うつくしの家袋井	下山梨2006-5	30-1500
8 茶山荘	見取字上幕ヶ谷 1683-6	48-5300
9 シルバーハウス月音	上山梨3-16-2	86-5310

サービス付き高齢者向け住宅	所在地	TEL
10 明和ふかみの里	深見1764	31-3788

居宅サービス

居宅介護支援	所在地	TEL
1 明和苑居宅介護支援事業所	宇刈850-1	49-2355
2 むらまつ居宅介護支援事業所	下山梨2-10-29	49-2049
3 ここあい袋井	下山梨2006-5	48-8888
4 袋井ゆうあいの里居宅介護支援事業所	小山1410-1	45-2256

通所介護(地域密着型サービス含む)	所在地	TEL
5 デイサービスみどり	見取字上幕ヶ谷 1683-7	48-5300
6 明和苑デイサービスセンター	宇刈850-1	49-1555
7 明和ふかみの里デイサービスセンター	深見1764	31-3788
8 ラクラス可睡の杜デイサービス	可睡の杜51-7	30-1300
9 デイサービス・グリーン	下山梨1-13-11	49-3358
10 SIN太田デイサービスセンター	太田50-1	41-0010
11 デイサービスビーフィット袋井	下山梨2006-5	30-1500
12 デイサービス月音	上山梨3-16-2	86-5310

通所リハビリ	所在地	TEL
13 袋井ケアセンター	萱間933-1	49-4911

訪問介護	所在地	TEL
14 訪問介護ステーションみどり	見取字上幕ヶ谷 1683-7	48-5300
15 明和苑ホームヘルプサービス	宇刈850-1	49-1555
16 在宅介護センターアイケア袋井	下山梨2111-1	49-3066

短期入所生活介護	所在地	TEL
17 明和苑ショートステイ	宇刈850-1	49-1555
18 袋井ゆうあいの里 ショートステイ	小山1410-1	45-2311

コラム 1

血圧をはかろう! ~血圧は健康のバロメーター~

高血圧は、日本では、もっとも患者数の多い生活習慣病です。袋井市でも近年、高血圧の方が増えています。なぜ高血圧だといけないのでしょうか?

それは、血圧が高い状態が続くと心臓や血管に負担がかかるほか動脈硬化が進み、脳卒中や心臓病などの命にかかわる病気になる危険性が高まるからです。

高血圧を放置していると

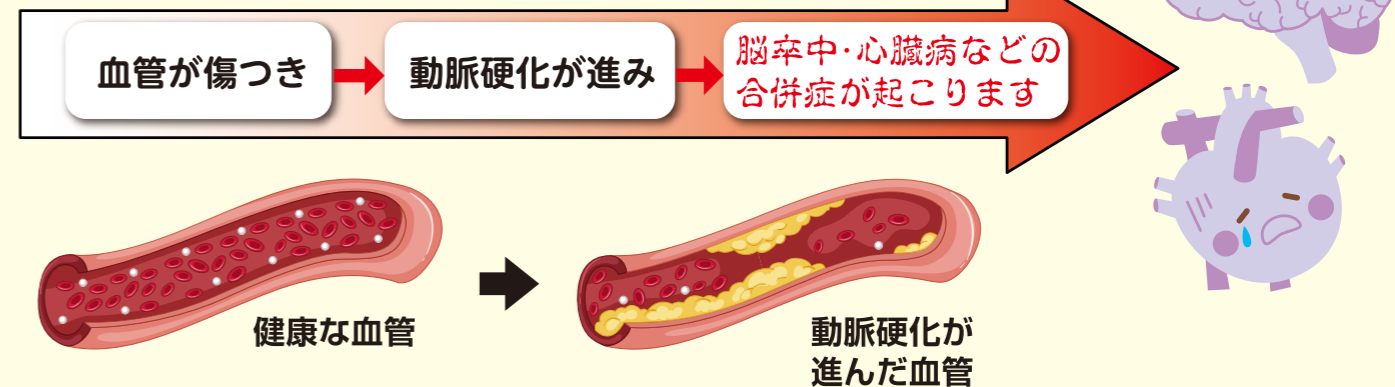

血圧は毎日測ることが大切 ~1日2回測りましょう!~

血圧は、測定するときの状態や時刻によって変化します。食事や運動、気温や緊張、ストレスなどでも変化しますので、1回の測定で判断できません。脳卒中や心臓病などを予防するには、朝と夜におこる「早朝・夜間高血圧」を知ることが大切です。

そのために、1日2回 朝と夜に血圧を測って記録しましょう!

家庭血圧の目標値は?

	収縮期	拡張期
成人	135未満	85未満

※家庭血圧 135/85mmHg が、医療機関で測定した 140/90mmHg に相当

測定のタイミング 1日2回(朝・夜)行う

(参考) 日本高血圧学会 高血圧治療ガイドライン2025年版

中部エリア

- 〈各施設の色分け〉
- 病院・診療所
 - 歯科医院
 - 薬局
 - 入所介護施設
 - 居宅介護施設

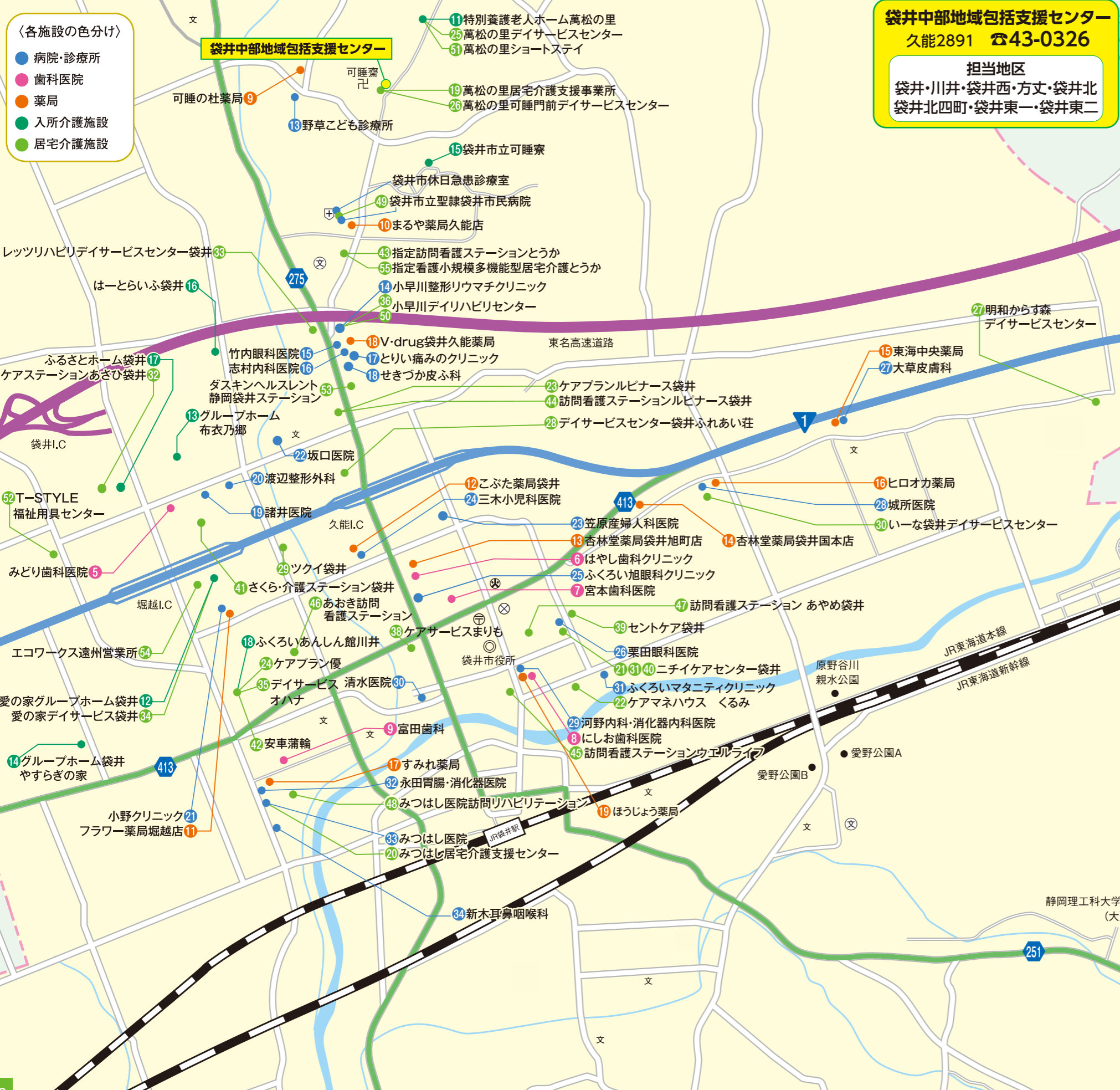

袋井中部地域包括支援センター
久能2891 ☎43-0326

担当地区
袋井・川井・袋井西・方丈・袋井北
袋井北四町・袋井東一・袋井東二

13 野草こども診療所
☎48-5515 FAX.48-5541

院長／石垣清水
〒437-0061 袋井市久能2855-1

診療時間
9:00~12:00 ●●-●●○-
15:00~18:00 ●-●●-●-

◎土曜日/9:00~13:00

予約診療 電話で予約してください。
指定医 生活保護法、結核予防法
予防接種 五種混合、二種混合、BCG、麻しん風しん混合、おたふくかぜ、水痘、肺炎球菌、B型肝炎、ロタ、インフルエンザ
電話で予約してください。

乳児健診 電話で予約してください。

特記事項
・漢方薬による治療を診療の基本としています。
・冷え症、生理時や更年期のトラブルなど、女性特有の症状の漢方治療を行っています。
・朝起きられない、学校へ行けない、発達の心配があるなどの相談、治療を行っています。

14 小早川整形リウマチクリニック
☎43-5800 FAX.43-5801

院長／小早川知範
〒437-0061 袋井市久能1969

診療時間
8:30~11:30 ●●●●●★-
15:30~18:30 ●●●-○-●-

◎金曜日/15:30~19:00
★土曜日/8:30~12:30

指定医 生活保護法、難病指定医、労災保険
予防接種 インフルエンザ、肺炎球菌、带状疱疹

特記事項
・一般整形のほかに、関節リウマチ、骨粗鬆症も専門的に診ております。
・専門のリウマチケアスタッフ、骨粗鬆症マネージャーを取得しているスタッフも在籍しています。
・国際骨粗鬆症財団(IOF)の銅賞認定を受けています。
・専門医によるスポーツ整形外来診療を行っています。
・MRI、CT、骨密度検査機も完備しています。
・介護保険によるデイケア、訪問リハビリもあり、介護面においても安心です。

15 竹内眼科医院
☎44-5522 FAX.44-5525

院長／竹内康記
〒437-0061 袋井市久能1976-1

診療時間
8:30~11:30 ●●●●●-
15:00~17:30 ●●●-●-

指定医 身体障害者福祉法、生活保護法

特記事項
・日本眼科学会認定眼科専門医

16 志村内科医院
☎44-1159 FAX.44-1139

院長／志村昌大
〒437-0061 袋井市久能1973-3

診療時間
8:30~11:30 ●●●●●-
15:00~17:30 ●●●-●-

予約方法 2025年4月より完全予約制となりました。当日の受診希望の方は下記URL-QRコードからお願いします。
ネット受付: <https://shimura.mdja.jp>

指定医 身体障害者福祉法、結核予防法、難病指定医、原爆被爆者医療、産業医

予防接種 インフルエンザ、肺炎球菌、新型コロナナ等

特記事項
・総合内科専門医(日本内科学会)として全人的・全科的な診療を心がけております。
・電子カルテや画像所見を一緒にご覧いただけるから、丁寧で開かれた医療を目指します。
・必要に応じて全身CT・全身エコー・院内血液検査などを駆使して、正確な診断に基づく治療が行えるように努めております。

病院・診療所

17 とりい痛みのクリニック

☎45-1777 FAX.45-1788
院長／鳥居英文
〒437-0061 袋井市久能1971-4

診療時間表

指定医 生活保護法、産業医
訪問診療 在宅酸素療法、経管栄養、カテーテル、中心静脈栄養、在宅人工呼吸、在宅気管切開、末期医療総合診療、在宅療養支援診療所
往診
予防接種 インフルエンザ、二種混合、麻しん、風しん、麻しん風しん混合、水痘、おたふくかぜ、B型肝炎、日本脳炎、肺炎球菌、带状疱疹
健康診査 肝炎ウイルス検診、前立腺がん検診

特記事項
・在宅医療に積極的に関わっております。
・予防接種は電話予約制です。
・初めて外来にお越しの方は、11:30までに受付をお願いします。

20 渡辺整形外科

☎43-7111 FAX.43-7700
院長／渡邊勝典
〒437-0065 袋井市堀越三丁目8-8

診療時間表

予防接種 インフルエンザ
健康診査
特記事項
・当院では腰、頸、肩の痛み、関節痛等の病気や、スポーツ、仕事、交通事故における骨折、打撲、捻挫、キズなどのけがを専門に診療します。
・病気、けがに対して、運動器リハビリテーションを理学療法士が行い、症状の改善、治療に努めています。
・骨密度の検査により、骨粗鬆症の治療や予防の指導も行っています。
・日本整形外科学会専門医、同学会運動器リハビリテーション医

18 せきづか皮ふ科

☎41-0011 FAX.44-1116
院長／關塚敏之
〒437-0061 袋井市久能1973-1

診療時間表

指定医
身体障害者福祉法、結核予防法、生活保護法、難病指定医、原爆被爆者医療
訪問診療
往診
特記事項
・電子カルテを導入し、診療後から会計までの待ち時間の短縮をはかっています。

HP

21 小野クリニック

☎43-9833 FAX.43-9834
院長／小野七生
〒437-0065 袋井市堀越二丁目8-7

診療時間表

予防接種 インフルエンザ、三種混合、二種混合、麻しん、風しん、日本脳炎
訪問診療 在宅酸素療法、経管栄養
往診
健康診査
特記事項
・漢方薬も処方しています。

Email

19 諸井医院

☎43-8611 FAX.43-8618
院長／諸井進一郎
〒437-0065 袋井市堀越三丁目8-5

診療時間表

◎初診最終受付 11:30/17:30
◎再診最終受付 11:45/17:45
指定医 身体障害者福祉法、結核予防法、生活保護法
往診 新規の往診は行っておりません。
予防接種 インフルエンザ、BCG、二種混合、麻しん、風しん、麻しん風しん混合、日本脳炎、おたふくかぜ、水痘、破傷風、B型肝炎、肺炎球菌、ロタ、五種混合、带状疱疹、新型コロナ
乳児健診 電話予約
健康診査 電話予約

特記事項
・昔からの地域の診療所として、御家族みんなが安心してかかるより良い医療をめざしています。

22 坂口医院

☎42-3423 FAX.42-3423
院長／坂口潤子
〒437-0061 袋井市久能1510

診療時間表

指定医 身体障害者福祉法、結核予防法
予防接種 インフルエンザ、肺炎球菌(65才以上)、新型コロナ
健康診査 予約なし

HP

23 笠原産婦人科医院

☎42-3616 FAX.42-3266
院長／笠原孝之
〒437-0016 袋井市葵町一丁目7-1

診療時間表

▲木 / 16:30~18:00(予約のみ)
※第3・4木曜日は16:30~17:00までです。
予約診療
特記事項
・プラセンタ注射
・マッサージピール・リバーシピール
・更年期外来
・アートメイク

HP

26 栗田眼科医院

☎43-0120 FAX.43-0178
院長／栗田邦雄
〒437-0013 袋井市新屋三丁目1-13

診療時間表

◎土曜日 / 9:00~14:00
指定医 労災保険、身体障害者福祉法、生活保護法
健康診査
乳児健診
特記事項
・日本眼科学会専門医
・高度な医療機器、検査機器を備えた眼科専門医院です。
・白内障は日帰り手術を行っております。
・手術は火曜日と木曜日の午後です。
・院内処方ですから受付で薬が受け取れます。
・車椅子が常備しております。
・AED常備しております。
・予約なしでいつでも受診できます。

Email HP

24 三木小児科医院

☎43-3797 FAX.30-6292
院長／三木 純
〒437-0062 袋井市泉町一丁目7-5

診療時間表

予約診療 当日のオンライン順番予約制。
予防接種 インフルエンザ、五種混合、三種混合、二種混合、麻しん、風しん、日本脳炎、水痘、おたふくかぜ、ヒブ、BCG、A型肝炎、B型肝炎、麻しん風しん混合、ポリオ、肺炎球菌、子宮頸がん(HPV)、ロタ
※電話予約制
乳児健診 電話予約制

HP

27 大草皮膚科

☎44-1112 FAX.42-3528
院長／大草康弘
〒437-0012 袋井市国本2009-1

診療時間表

◎土曜日 / 13:00~17:00
※祝日がある週の水曜日は診療日に振り替えます
予約診療 完全予約制
再診:電話(050-5840-7070)・ネット
初診:電話(44-1112)
特記事項
・日本皮膚科学会認定皮膚科専門医、日本アレルギー学会認定専門医、日本性感染症学会認定医
・通常の手術の他、炭酸ガスレーザーによる腫瘍などの切除、ルビーおよびQスイッチレーザーによるアザ、シミの治療を行っています。
・完全予約制
・土曜日診療しています。
・特別待合室もあります。
・駐車場は80台用意してあります。
・日本形成外科学会専門医による形成外科特別外来があります。(ほぼ毎週金曜日に設置)

HP

25 ふくろい旭眼科クリニック

☎30-6363 FAX.30-6364
院長／伊藤文詞
〒437-0015 袋井市旭町一丁目1-11

診療時間表

◎木曜日 / 予約のみ(午前)
予約診療
来院した時受付にて予約

HP

28 城所医院

☎44-2323 FAX.44-2335
院長／城所龍一
〒437-0021 袋井市広岡1463-2

診療時間表

予約診療 窓口、電話
指定医 身体障害者福祉法、生活保護法、難病指定医
訪問診療 往診
予防接種 インフルエンザ、二種混合、麻しん、風しん、麻しん風しん混合、日本脳炎、BCG、肺炎球菌、ヒブ、子宮頸がん(HPV)、水痘、おたふくかぜ、A型肝炎、B型肝炎、破傷風
健康診査
特記事項
・日本消化器病学会、日本肝臓学会、日本消化器内視鏡学会の専門医、日本医師会の認定産業医

HP

病院・診療所

病院・診療所

29 河野内科・消化器内科医院

☎42-2277 FAX.42-2309

院長／河野一広
副院長／近藤貴浩
医師／近藤仁江

〒437-0022
袋井市方丈三丁目7-9

診療時間 月 火 水 木 金 土 日・祝

8:30~12:00	●	●	●	●	●	●	—
15:00~18:00	●	●	●	—	●	—	—

※第3土曜日休診
※月・水・金曜日 消化器・内視鏡専門医
※月曜日午前 糖尿病内分泌専門医

指定医 身体障害者福祉法、結核予防法、生活保護法、難病指定医

訪問診療 要相談／在宅酸素療法、経管栄養、CPAP、在宅自己注射、訪問看護

往診 要相談

予防接種 インフルエンザ、新型コロナ、肺炎球菌、風しん、麻しん、ツベルクリン反応検査、帯状疱疹、子宮頸がん(HPV)、B型肝炎、破傷風 ※電話予約

..... **特記事項**

- 内科全般(循環器、消化器、呼吸器、その他)に対応できるよう努力しています。
- 院内はバリアフリーです。車椅子も常備してあります。
- 日本内科学会認定医・日本消化器病学会専門医・日本糖尿病学会専門医
- 日本消化器内視鏡学会専門医・日本内科学会総合内科専門医

HP

30 清水医院

☎42-3600 FAX.43-5217

院長／清水敏也
副院長／清水敏彰

〒437-0026
袋井市袋井306

診療時間 月 火 水 木 金 土 日・祝

9:00~12:00	●	●	—	●	●	—	—
15:00~18:00	●	●	—	●	●	—	—

予防接種

インフルエンザ、ロタ、麻しん風しん混合、日本脳炎、二種混合、BCG、子宮頸がん(HPV)、肺炎球菌、五種混合、B型肝炎、水痘、おたふくかぜ、新型コロナ、带状疱疹

※電話予約制

HP

31 ふくろいマタニティクリニック

☎41-2121 FAX.41-3330

院長／横山翔太

〒437-0022
袋井市方丈六丁目10-27

http://www.fukuroimtc.jp

診療時間 月 火 水 木 金 土 日・祝

9:00~12:00	●	●	●	●	●	—	—
14:00~17:00	●	●	—	●	—	—	—

予約診療

パソコン・スマートフォンでご予約をお願いいたします。

予防接種

インフルエンザ、麻しん風しん混合、子宮頸がん(HPV)、RSウイルス

HP

5 みどり歯科医院

☎42-9910

院長／鈴木つや子

〒437-0065
袋井市堀越三丁目10-8

診療時間 月 火 水 木 金 土 日・祝

10:00~13:00	●	●	●	●	●	—	—
15:30~18:45	●	●	●	●	—	—	—

※予約制 臨時休診あり
隔週水・木曜日休診

HP

6 はやし歯科クリニック

☎44-1182

院長／林 晃弘

〒437-0015
袋井市旭町二丁目4-38

診療時間 月 火 水 木 金 土 日・祝

9:00~12:30	●	●	—	●	●	—	—
14:00~18:30	●	●	—	●	●	◎	—

◎土曜日／17:30まで
※予約制 臨時休診あり

HP

7 宮本歯科医院

☎43-1931

院長／宮本錦明

〒437-0015
袋井市旭町一丁目7-25

診療時間 月 火 水 木 金 土 日・祝

9:00~12:30	●	●	●	—	●	●	—
14:00~18:30	●	●	▲	—	●	▲	—

※予約制 臨時休診あり
※▲14:00~16:00

HP

32 永田胃腸・消化器医院

☎43-2355 FAX.43-1328

院長／永田浩一

〒437-0064
袋井市川井856-9

http://www.nagata-iin.com

診療時間 月 火 水 木 金 土 日・祝

8:30~12:00	—	●	●	●	●	▲	—
14:00~17:00	—	●	●	●	●	▲	—

※▲毎月第2・最終土曜日：予約制の内視鏡検査日
その他の土曜日は通常診療

予約診療 血便迅速外来・アニサキス迅速外来以外は原則予約制

指定医 難病指定医

健康診査

予防接種 インフルエンザ、肺炎球菌、带状疱疹、新型コロナ

..... **特記事項**

- 上部消化管及び大腸内視鏡検査を行っています。
- ヘリコバクターピロリ菌治療を行っています。
- 外科学会認定医・認定登録医、消化器病学会専門医・指導医、消化器内視鏡学会専門医・指導医、消化器がん検診学会総合認定医、消化管学会胃腸科専門医

HP

33 みつはし医院

☎43-1231 FAX.45-0594

院長／川田和秀

〒437-0047
袋井市西田20-1

http://www.fukuju-kai.or.jp
E-mail:mitsuhashi-cl@fukuju-kai.or.jp

診療時間 月 火 水 木 金 土 日・祝

10:30~12:30	●	●	●	—	●	◎	—
16:00~17:30	—	●	—	—	●	—	—

◎第2、第4土曜日予約のみ午前9:00~12:00
※第1、第3、第5土曜日休診
※人工透析は日曜日以外毎日診療しております。
診療時間はお問い合わせください。

予約診療 電話または窓口にて

指定医 身体障害者福祉法、生活保護法、原爆被爆者医療

訪問診療 要相談 **健康診査** 要相談

予防接種 インフルエンザ、子宮頸がん(HPV)、肺炎球菌、新型コロナ、带状疱疹

..... **特記事項**

- 禁煙外来、ED外来、AGA外来
- 海外渡航向けワクチン接種相談

HP

34 新木耳鼻咽喉科

☎45-1180 FAX.45-1182

院長／新木五月

〒437-0047
袋井市西田25-1

http://www.araki-jibika.jp

診療時間 月 火 水 木 金 土 日・祝

10:30~12:00	●	●	●	◎	●	●	—
15:30~17:30	●	●	●	—	●	△	—

△土曜日／9:00~12:00
◎木曜日午前・手術予約のみ

予約診療 パソコン、携帯電話(スマートフォン含む)から可能

指定医 身体障害者福祉法、生活保護法

予防接種 インフルエンザ、肺炎球菌(65歳以上)、麻しん風しん混合、带状疱疹、子宮頸がん(HPV)

..... **特記事項**

- アレルギー性鼻炎に対し、鼻粘膜を焼くレーザー治療を行っています。
- スギ花粉症、ダニアレルギーに対し、舌下免疫療法を行っています。
- 鼻スプレッド療法(EAT)を行っています。
- 補聴器相談
- 日本耳鼻咽喉科学会専門医、補聴器相談医
- 東洋医学会専門医

HP

8 にしお歯科医院

☎44-5050

院長／西尾美由記

〒437-0022
袋井市方丈三丁目4-8

診療時間 月 火 水 木 金 土 日・祝

9:00~12:00	●	●	●	—	●	◎	—
14:00~18:00	●	●	●	—	●	—	—

◎土曜日／9:00~13:00まで
※予約制 臨時休診あり

HP

9 富田歯科

☎44-4578

院長／富田貴之

〒437-0064
袋井市川井963-6

診療時間 月 火 水 木 金 土 日・祝

9:00~12:30	●	●	●	●	●	—	—
14:30~18:00	●	●	●	◎	●	◎	—

◎木・土曜日／14:30~17:00まで
※祝日のある週の木曜日は、18:00まで診療の場合あり
※予約制 臨時休診あり

HP

歯科医院

薬局

	薬局名	所在地	TEL	FAX	営業時間	定休日
9	可睡の杜薬局	可睡の杜4-34	49-4646	49-4647	9:00~18:30 ※9:00~12:30 ㊦9:00~13:00	火(午後)、水、日、祝日
10	まるや薬局久能店	久能2512-2	41-0631	41-0632	8:30~16:30	土、日、祝日 年末年始
11	フラワー薬局堀越店	堀越二丁目8-7	43-7330	43-8613	8:30~18:00 ㊦8:30~16:30 ㊦8:30~13:00	日、祝日
12	こぶた薬局袋井	泉町一丁目7-15	45-3870	45-3871	8:30~18:00 ㊦8:30~13:00	水、日、祝日
13	杏林堂薬局袋井旭町店	旭町二丁目1-1	41-2710	0120-77-6784 (フリーダイヤル) 41-2717	9:00~21:00	日、祝日
14	杏林堂薬局袋井国本店	国本2758-1	45-0911	45-0912	㊦~㊦9:00~19:00 ㊦9:00~18:00	日、祝日
15	東海中央薬局	国本2016-1	44-1985	44-1986	8:30~19:00 ㊦8:30~17:00 (祝日のある週の水曜日は振替営業8:30~19:00)	水、日、祝日
16	ヒロオカ薬局	広岡1449-2	45-3077	45-3078	8:30~18:00 ㊦8:30~12:00	日、祝日
17	すみれ薬局	川井856-10	45-2500	44-7171	㊦㊦㊦㊦㊦8:30~17:30 ㊦8:00~16:00 第2・最終㊦8:30~12:30	日、祝日
18	V-drug袋井久能薬局	久能1971-1	30-6811	30-6812	8:30~18:30 ㊦㊦8:30~12:30	日、祝日
19	ほうじょう薬局	方丈3-5-8	31-2296	31-2297	㊦㊦㊦㊦㊦8:30~18:00 ㊦8:30~12:00	日、祝日 年末年始

 在宅訪問可能薬局

入所サービス

介護老人福祉施設	所在地	TEL
11 特別養護老人ホーム 萬松の里	久能2914-4	48-5111

認知症対応型共同生活介護	所在地	TEL
12 愛の家グループホーム袋井	堀越2-14-1	44-7208
13 グループホーム布衣乃郷	堀越694-1	44-8111
14 グループホーム袋井やすらぎの家	木原439-4	44-6500

養護老人ホーム	所在地	TEL
15 袋井市立可睡寮	久能2995-2	42-2493

サービス付き高齢者向け住宅	所在地	TEL
16 はーとらいふ袋井	堀越1396-1	41-2300
17 ふるさとホーム袋井	堀越707-5	44-0701

住宅型有料老人ホーム	所在地	TEL
18 ふくろいあんしん館川井	川井1184-1	31-7772

居宅サービス

居宅介護支援	所在地	TEL
19 萬松の里居宅介護支援事業所	久能2891	43-0328
20 みつはし居宅介護支援センター	西田20-1	43-1235
21 ニチイケアセンター袋井	新屋3-1-21	41-2381
22 ケアマネハウス くるみ	方丈1-2-38	30-7731
23 ケアプランルピナス袋井	久能1701-1	31-8285
24 ケアプラン優	川井1184-1	24-7356

通所介護(地域密着型サービス含む)	所在地	TEL
25 萬松の里デイサービスセンター	久能2914-4	48-6885
26 萬松の里可睡門前デイサービスセンター	久能2891	43-0230
27 明和からす森デイサービスセンター	広岡3266-1	42-2226
28 デイサービスセンター袋井ふれあい荘	久能1248-1	45-3003
29 ツクイ袋井	堀越1-3-19	45-1733
30 いーな袋井デイサービスセンター	広岡1463-6	45-1765
31 ニチイケアセンター袋井	新屋3-1-21	41-2381
32 ケアステーションあさひ袋井	堀越707-5	44-0700
33 レッツリハビリデイサービスセンター袋井	久能1985-1	31-2760
34 愛の家デイサービス袋井	堀越2-14-1	44-7208
35 デイサービス オハナ	川井1184-1	31-7107

通所リハビリ	所在地	TEL
36 小早川デイリハビリセンター	久能1969	43-1550

訪問介護	所在地	TEL
38 ケアサービスまりも	永楽町138 土屋ビル3階	44-4343
39 セントケア袋井	新屋4-5-2	45-3033
40 ニチイケアセンター袋井	新屋3-1-21	41-2381
41 さくら・介護ステーション袋井	堀越3-11-7 ベストA205号室	31-5622
42 安車蒲輪	川井1184-1	080-7699-3646

訪問看護	所在地	TEL
43 指定訪問看護ステーションとうか	久能2516-2	45-3388
44 訪問看護ステーションルピナス袋井	久能1701-1	31-8271
45 訪問看護ステーションウエルライフ	方丈2-5-10	44-8508
46 あおき訪問看護ステーション	天神町2-5-15	38-9955
47 訪問看護ステーション あやめ袋井	新屋3-5-23 エクラン102号室	86-6920

訪問リハビリ	所在地	TEL
48 みつはし医院訪問リハビリテーション	川井860-1	43-3272
49 袋井市立聖隷袋井市民病院	久能2515-1	41-2777
50 小早川デイリハビリセンター	久能1969	43-1550

短期入所生活介護	所在地	TEL
51 萬松の里ショートステイ	久能2914-4	48-5111

福祉用具貸与・販売	所在地	TEL
52 T-STYLE 福祉用具センター	土橋154-8	31-3631
53 ダスキンヘルスレント静岡袋井ステーション	久能1889-1	45-1950
54 エコワークス遠州営業所	堀越2-18-16号室	31-3919

看護小規模多機能型居宅介護	所在地	TEL
55 指定看護小規模多機能型居宅介護とうか	久能2516-2	45-3388

コラム
2

人生会議してみませんか?

もしもの時のため、あなたの大切にしていることや望み、どのような医療やケアを望んでいるかについて、前もって考え、繰り返し話し合い、共有する取り組みを「人生会議」と言います。

かけがえのない人生を自分らしく生き抜く準備ができるよう、袋井市版の人生会議手帳「こころのノート」を作成しました。誕生日や記念日、人生会議の日(11月30日)などの節目など、元気なうちから「こころのノート」を活用してみませんか?

「こころのノート」は、健康長寿課で配布しています。ご家族やご友人と一緒にご利用ください。



「人生会議」とは、アドバンス・ケア・プランニング(ACP)の愛称です。



コラム
3

救急医療情報シートとは

救急要請等の際に、緊急連絡先やかかりつけ医、持病、服薬状況などの必要な情報を、救急隊や医療機関等がすぐに把握できるよう、配布や情報更新をしています。緊急時にすぐ対応できるよう、冷蔵庫に貼っておきましょう。詳細については、健康長寿課にご相談ください。

救急医療情報シート ※年に1回、防災の日などに内容を確認し、変更があったら書き換えましょう

記入日: 年 月 日
記入者: _____
関係: _____

連絡日 年 月 日 サイン _____ 連絡日 年 月 日 サイン _____
連絡日 年 月 日 サイン _____ 連絡日 年 月 日 サイン _____
連絡日 年 月 日 サイン _____ 連絡日 年 月 日 サイン _____

私に方がーのことが起きた場合には、このカードを活用してください(活用同意します)

私は、【住所】袋井市 _____ 【電話番号】 _____
【氏名】 _____ 【性別】 _____
【生年月日】 大正・昭和 年 月 日生まれ です。

緊急連絡先(病院に運ばれた時、だれに連絡しますか?)

氏名	ご関係	電話番号	住所

※家族・親族情報です。(医療処置に対する同意が得られる方)



その他、治療中の病院やかかりつけ医、服薬情報などを記載します。

南部エリア

- 〈各施設の色分け〉
- 病院・診療所
 - 歯科医院
 - 薬局
 - 入所介護施設
 - 居宅介護施設

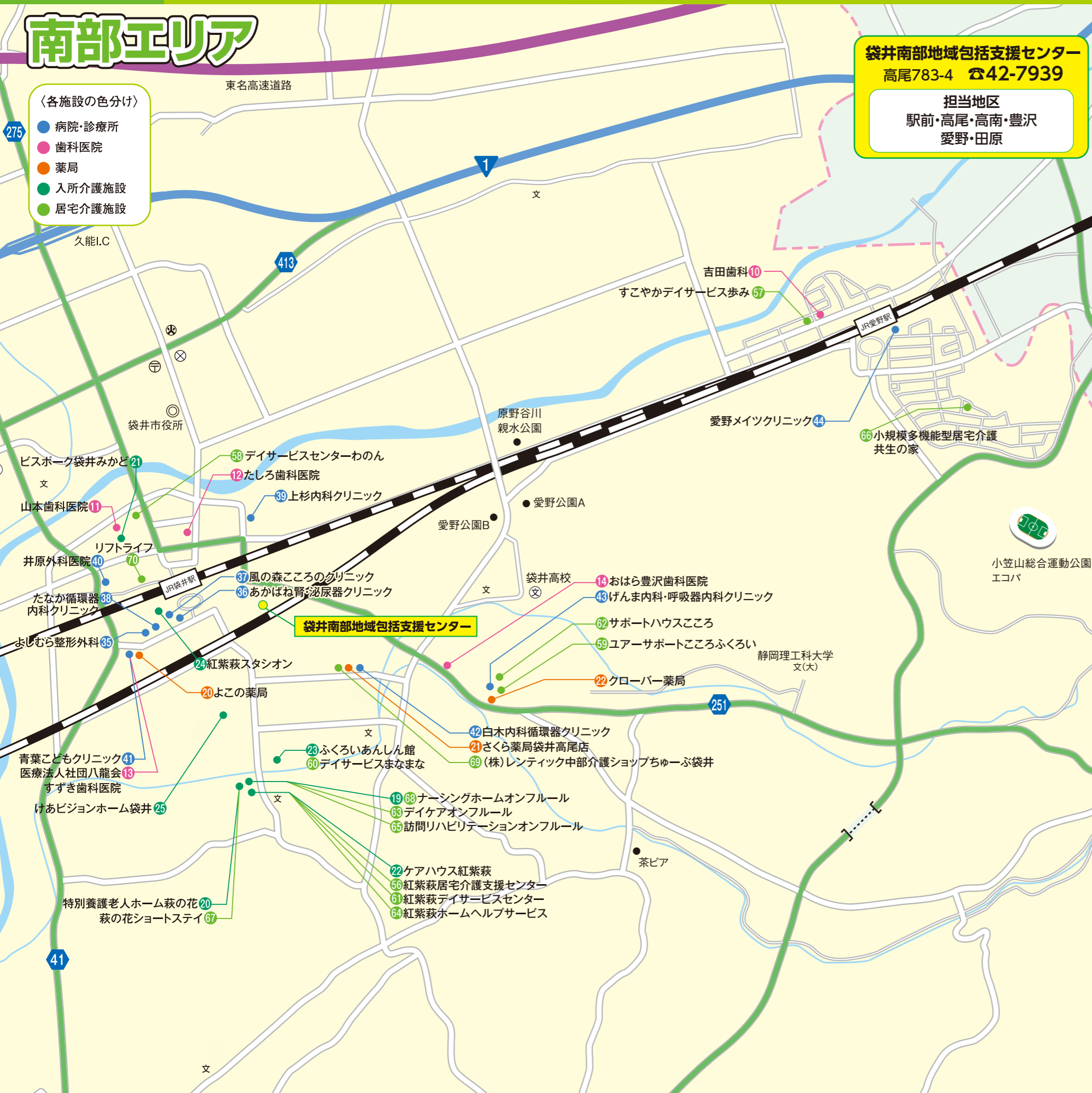

袋井南部地域包括支援センター
 高尾783-4 ☎42-7939

担当地区
 駅前・高尾・高南・豊沢
 愛野・田原

35 よしむら整形外科

☎45-0550 FAX.45-0551

院長／吉村伸二

〒437-0023 袋井市高尾1769-1

http://www.yoshimura-seikei.jp

診療時間	月	火	水	木	金	土	日・祝
9:00~12:00	●	●	●	●	●	●	-
15:00~18:00	●	●	-	●	●	-	-

予約診療
予防接種
 インフルエンザ

..... 特記事項
 ・初診料があります。(当日の初診人数達し次第、受付終了となります。)

36 あかばね腎・泌尿器クリニック

☎41-2960 FAX.41-2961

院長／赤羽伸一

〒437-0023 袋井市高尾1760-2

https://www.akabane-cl.jp

診療時間	月	火	水	木	金	土	日・祝
8:30~12:00	●	●	-	●	●	◎	-
15:00~18:30	●	●	-	●	●	-	-

◎土曜日／8:30~15:00

予約診療 窓口、電話、WEB
訪問診療 お問い合わせください。
予防接種 インフルエンザ、肺炎球菌、带状疱疹
健康診査

..... 特記事項
 ・日帰り前立腺生検を行っています。
 ・健康寿命延伸を目的とした検査（骨密度、動脈硬化、肺機能、AGE測定）及び診療を行っています。詳細はホームページをご覧ください。
 ・日本泌尿器科学会専門医、日本抗加齢医学会専門医

37 風の森こころのクリニック

☎41-1111 FAX.41-1112

院長／増田静恵

〒437-0023 袋井市高尾1763-2

https://kazenomori-clinic.jp

診療時間	月	火	水	木	金	土	日
13:00~17:00	-	-	●	●	●	●	●
18:00~21:00	-	-	●	●	●	●	●

※月曜日、火曜日、祝日休診

予約診療
電話
指定医
 精神保健指定医、生活保護法、労災保険

38 たなか循環器内科クリニック

☎41-0810 FAX.41-0811

院長／田中総一郎

〒437-0023 袋井市高尾1766-1

https://www.tanaka-heart.jp

診療時間	月	火	水	木	金	土	日・祝
8:30~12:30	●	●	-	●	●	◎	-
14:30~18:30	●	●	-	●	●	-	-

◎土曜日／8:30~13:00

予約診療 電話、ネット予約(診察券をお持ちの方)
指定医 難病指定医、生活保護法
予防接種 インフルエンザ、肺炎球菌、麻しん風しん混合、日本脳炎(特例のみ)、A型肝炎-B型肝炎、おたふくかぜ、水痘、带状疱疹、子宮頸がん(HPV)、新型コロナウイルス
健康診査 電話にてお問い合わせください

..... 特記事項
 ・英語、ポルトガル語でも診療を行います。
 ・睡眠時無呼吸症候群(CPAP療法)。
 ・CT、超音波、ヘモグロビンA1c、コレステロール、甲状腺ホルモン、PCR検査、骨密度測定などが院内で検査できます。
 ・医療レーザー(脱毛・美顔)、メディカルダイエット

病院・診療所

39 上杉内科クリニック

☎41-3000 FAX.41-3003

院長／上杉 研

〒437-0029 袋井市掛之上19-2

http://www.uesugi-medicalclinic.com

診療時間	月	火	水	木	金	土	日・祝
8:30~12:00	●	●	▲	●	●	●	—
15:00~18:00	●	●	—	●	●	—	—

▲第1・第3水曜日休診

予約診療 診療後に次回予約、電話予約 (Web予約へ移行予定)

指定医 生活保護法

予防接種 インフルエンザ、二種混合、肺炎球菌、B型肝炎、带状疱疹、水痘、麻しん風しん混合、新型コロナ

健康診査

訪問診療

..... 特記事項

- 検診・予防接種については要予約
- ※インフルエンザ予防接種は中学生からお受けします。
- ※新型コロナワクチンは高校生からお受けします。
- 睡眠時無呼吸症候群 (CPAP療法)

HP

40 井原外科医院

☎42-5601 FAX.43-8740

院長／井原祐治

〒437-0024 袋井市三門町9-19

http://iharagekain.hp.gogo.jp

診療時間	月	火	水	木	金	土	日・祝
9:00~12:00	●	●	●	●	●	●	—
15:00~18:00	●	●	—	●	●	—	—

指定医 労災保険、生活保護法

訪問診療 要相談 **往診** 要相談

予防接種 インフルエンザ、二種混合、麻しん、風しん、破傷風、A型肝炎・B型肝炎、肺炎球菌、日本脳炎、子宮頸がん (HPV)、带状疱疹、新型コロナ

健康診査

..... 特記事項

- 日本消化器内視鏡学会専門医、日本医師会認定産業医
- 日本外科学会認定医

HP

41 青葉こどもクリニック

☎41-0852 FAX.41-0853

院長／伊藤政孝

〒437-0023 袋井市高尾1780

http://www.aoba-clinic.com

診療時間	月	火	水	木	金	土	日・祝
8:30~12:00	●	●	●	●	●	●	—
15:00~18:00	●	●	●	—	●	—	—

※14:00~15:00予防接種・健診・神経外来 (電話予約制)

予約診療 インターネット、携帯 <http://c.inet489.jp/aob1780/>

指定医 育成医療、生活保護法、小児慢性特定疾患、肢体不自由指定医、精神通院医療

予防接種 電話予約/インフルエンザ、BCG、二種混合、おたふくかぜ、水痘、麻しん、風しん、麻しん風しん混合、A型肝炎、B型肝炎、ヒブ、肺炎球菌、HPV (子宮頸がん)、ロタ、破傷風、ポリオ、带状疱疹、五種混合、新型コロナ

乳児健診 電話予約

..... 特記事項

- 院内はバリアフリーになっています。小児専門医、小児神経専門医です。院内で脳波検査を行っています。落ち着かない、学校でトラブルが多い、不登校であるなどのお子さんの治療、相談も受けています。

HP

10 吉田歯科

☎45-0308

院長／吉田 充

〒437-0039 袋井市愛野東一丁目14-2 パローレ1階

診療時間	月	火	水	木	金	土	日・祝
10:00~13:00	●	●	●	—	●	◎	—
15:00~19:00	●	●	●	—	●	—	—

◎土曜日 / 9:30~13:00

※予約制 臨時休診あり

HP

11 山本歯科医院

☎43-2725

院長／山本明人

〒437-0025 袋井市栄町9-3

診療時間	月	火	水	木	金	土	日・祝
8:30~12:30	●	●	●	—	●	●	—
14:00~18:00	●	●	●	—	●	●	—

※予約制 臨時休診あり

HP

12 たしろ歯科医院

☎42-4010

院長／田代悦章

〒437-0027 袋井市高尾町24-15

受付時間	月	火	水	木	金	土	日・祝
8:30~11:30	●	●	●	●	●	●	—
14:00~17:30	●	●	●	—	●	—	—

◎木曜日・土曜日 / 午後休診 日・祝 / 休診

HP

42 白木内科循環器クリニック

☎43-9555 FAX.43-9556

院長／白木克典

〒437-0023 袋井市高尾259-2

https://www.shiraki-clinic.com

診療時間	月	火	水	木	金	土	日・祝
9:00~12:00	●	●	●	●	●	●	—
15:00~18:00	●	●	●	—	●	—	—

予約診療 予約診療を実施していますが、具合の悪い方は優先して診察するように配慮しています。電話にてご相談ください。

指定医 身体障害者福祉法、特定疾患 (難病)、生活保護法、結核予防法、感染症法

訪問診療 在宅自己注射、睡眠時無呼吸症候群 (CPAP療法)

予防接種 インフルエンザ (15歳以上)、B型肝炎、肺炎球菌、風しん、麻しん、おたふくかぜ、带状疱疹、新型コロナ

健康診査

..... 特記事項

- 超音波検査 (頸動脈、甲状腺、心臓、腹部)、運動負荷心電図 (エルゴメータ)、24時間心電図 (ホルター)、呼吸機能検査などを実施。
- 心臓ペースメーカ外来 (対象はペースメーカ治療中の患者様)
- 医学博士、日本内科学会認定内科医、総合内科専門医、日本循環器学会専門医、日本医師会認定産業医

HP

43 げんま内科・呼吸器内科クリニック

☎41-0055 FAX.41-0056

院長／源馬 均

〒437-0032 袋井市豊沢1289-41

診療時間	月	火	水	木	金	土	日・祝
8:30~12:30	●	●	●	—	●	●	—
15:15~18:00	●	●	●	—	●	—	—

予約診療 診療後に次回予約。電話予約可能 (要相談)

指定医 身体障害者福祉法、結核予防法、生活保護法、労災保険、原爆被爆者医療、難病指定医

訪問診療

予防接種 インフルエンザ、肺炎球菌、水痘、二種混合、麻しん、風しん、日本脳炎、おたふくかぜ、破傷風、A型肝炎、B型肝炎、带状疱疹、子宮頸がん (HPV)、新型コロナ

健康診査

..... 特記事項

- 総合内科専門医・呼吸器専門医・アレルギー専門医・感染症専門医・認定産業医です。地域の医師として、総合的な内科診療に努めます。CT、血液ガス分析、肺機能、甲状腺超音波検査、ヘモグロビンA1c、血算、CRP、呼吸NOなどが院内で検査できます。
- 百日咳とマイコプラズマのPCR検査対応可能。

HP

44 愛野メイッククリニック

☎31-2077 FAX.31-2078

院長／沼野正浩

〒437-0040 袋井市愛野南一丁目3-1

http://www.mates.or.jp/aino_mates.html

診療時間	月	火	水	木	金	土	日・祝
9:00~15:00	●	●	●	●	●	●	—

指定医 生活保護法

予防接種 インフルエンザ、肺炎球菌 (インフルエンザ、肺炎球菌ともに通院透析患者のみ対応)

..... 特記事項

- 一般の外来診療は行っていません。
- 見学等のご希望の際は、お気軽にお問合せください。
- 送迎サービスあり。

お気軽にお問い合わせください。

HP

13 医療法人 社団八龍会 すずき歯科医院

☎42-8400

院長／鈴木 龍

〒437-0023 袋井市高尾1780

https://www.suzuki-shika.or.jp

診療時間	月	火	水	木	金	土	日・祝
9:30~13:00	●	●	●	●	●	◎	—
14:30~18:30	●	●	●	●	●	◎	—

◎土曜日 / 9:30~12:30、14:00~18:30

※予約制 臨時休診あり

HP

14 おはら豊沢歯科医院

☎44-8800

院長／小原 仁

437-0028 袋井市神長16-1

診療時間	月	火	水	木	金	土	日・祝
9:00~12:00	●	●	●	—	●	●	—
14:00~19:00	●	●	●	—	●	◎	—

◎土曜日 / 14:00~17:00まで

※予約制 臨時休診あり

HP

凡例 在宅療養支援歯科診療所 車椅子対応 対応の場合、ピクトグラムの色が濃くなっています。

薬局

	薬局名	所在地	TEL	FAX	営業時間	定休日
20	よこの薬局	高尾1744-1	45-2811	45-2812	8:30~18:30 Ⓜ8:30~18:00 Ⓜ9:30~18:30	日
21	さくら薬局袋井高尾店	高尾513-1	43-8603	43-8610	9:00~18:00 Ⓜ9:00~13:00	日、祝日
22	クローバー薬局	豊沢1289-1	45-2300	45-2302	8:30~18:30 Ⓜ8:30~16:30 Ⓜ8:30~13:00	日、祝日

在宅訪問可能薬局

入所サービス

介護老人保健施設	所在地	TEL
19 ナーシングホームオンフルール	高尾1439-3	45-0080
介護老人福祉施設	所在地	TEL
20 特別養護老人ホーム 萩の花	高尾1439-1	45-3007
特定施設入居者生活介護施設	所在地	TEL
21 ビスポーク袋井みかど	三門町5-5	43-6126
軽費老人ホーム	所在地	TEL
22 ケアハウス紅紫萩	高尾1468	43-0041
サービス付き高齢者向け住宅	所在地	TEL
23 ふくろいあんしん館	青木町6-1	43-6050
24 紅紫萩スタシオン	高尾1764-1	43-7777
認知症対応型共同生活介護施設	所在地	TEL
25 けあビジョンホーム袋井	小川町19-3	45-3939

居宅サービス

居宅介護支援	所在地	TEL
56 紅紫萩居宅介護支援センター	高尾1468	43-0071
通所介護(地域密着型サービス含む)	所在地	TEL
57 すこやかデイサービス歩み	愛野東1-8-13	45-1926
58 デイサービスセンターわのん	高尾町5-22 袋井センタービル3階	45-1165
59 ユアサポートこころふくろい	豊沢1289-4	84-6678
60 デイサービスまなまな	青木町6-1	30-6352
61 紅紫萩デイサービスセンター	高尾1468	43-0124
62 サポートハウスこころ	豊沢1292-12	31-8686
通所リハビリ	所在地	TEL
63 デイケアオンフルール	高尾1439-3	45-0080
訪問介護	所在地	TEL
64 紅紫萩ホームヘルプサービス	高尾1468	43-0041
訪問リハビリ	所在地	TEL
65 訪問リハビリテーション オンフルール	高尾1439-3	45-0080
小規模多機能型居宅介護	所在地	TEL
66 小規模多機能型居宅介護 共生の家	愛野南4-9-16	30-7526
短期入所生活介護	所在地	TEL
67 萩の花ショートステイ	高尾1439-1	45-3007
短期入所療養介護	所在地	TEL
68 ナーシングホームオンフルール	高尾1439-3	45-0080

福祉用具貸与・販売	所在地	TEL
69 (株)レンティック中部 介護ショップちゅーぶ袋井	高尾516-1	45-3731
70 リフトライフ	三門町2-18	30-7550

Q&A 医療編

Q1 退院後、自宅での療養を希望していますが、退院するまでにどのような支援を受けられるか教えてください。

A 病気や障がいを抱えながらも退院して、自宅で安心して生活が送れるよう、主治医、病棟看護師、ソーシャルワーカーなどを交えて退院に向けてカンファレンスを行います。退院後、介護保険サービスを利用する場合には、ケアマネジャーなど在宅療養をサポートする関係機関も交えて合同で退院後のサービスについて情報共有を行っています。

Q2 在宅医療を受けることができるのは、どんな場合ですか？

A 病院の外来や診療所に通うことが難しくなった場合です。在宅医療には、計画的に訪問して診療を行う「訪問診療」と急変時などに患者さんからの依頼に基づいて診療を行う「往診」があります。在宅医療を希望する際には、かかりつけ医などに事前にご相談ください。

Q3 退院後、緊急時にはどこに相談をすれば良いですか？

A 事前にかかりつけ医などと緊急時の対応方法について相談しておくことをお勧めします。市内に24時間対応可能な医療機関や訪問看護ステーションなどがありますので、ご活用ください。



袋井市では、医療機関側と在宅側の多職種間が円滑に相互理解を深め、効率的かつ効果的な入退院時の連携を推進するために、袋井市版「入退院時連携フロー・チェックリスト」を作成しました。

住み慣れた地域で、自分らしい暮らしを人生の最期まで続けることができるよう、切れ目なく希望の医療と介護を受けるために、本人や家族にもお願いしたい内容をフェーズごとに記載しましたので、是非ご活用ください。

フェーズ	医療機関 (MSW、入退院支援NS)	在宅 (かかりつけ医、訪問看護、介護支援専門員等)	本人・家族
心構え 入院前の 準備	入院前	<input type="checkbox"/> 「介護連絡ノート(緑のノート)」と「こころのノート」の活用方法について説明する。	<input type="checkbox"/> 「介護連絡ノート(緑のノート)」の緊急連絡票や「こころのノート」の私の情報メモを記載して、医療保険証、介護保険証、お薬手帳等と共に保管、入院時携帯できるように準備する。 <input type="checkbox"/> 医療介護施設ガイドブックで事前に情報を確認しておく。
チーム形成 医療・介護連携	入院時	<input type="checkbox"/> 入院における治療方針の説明、本人家族の意向確認。その際に「介護連絡ノート(緑のノート)」と「こころのノート」及びお薬手帳を確認する。	<input type="checkbox"/> (こころのノート記載している場合には)入院時に持参する。 (介護支援専門員がいる場合) <input type="checkbox"/> 入院した際には、介護支援専門員に連絡をする
情報共有 入院前生活状況 (連携体制の構築)	入院当日	<input type="checkbox"/> 収集した情報から、退院支援対象者を抽出して、課題整理、キーパーソンの確認	<input type="checkbox"/> 在宅での心身の状態や生活環境、本人家族等の意向について入院先に情報提供する【入退院情報提供書の活用】
	入院3日以内	<input type="checkbox"/> 在宅への退院の可能性を検討し、退院調整の必要性や支援方法を検討 <input type="checkbox"/> 本人や家族へ医師より病状等説明 <input type="checkbox"/> 本人や家族の退院先の意向確認 <input type="checkbox"/> 退院支援に向けた院内調整(院内多職種カンファレンスの開催等) <input type="checkbox"/> 退院支援計画書の作成	<input type="checkbox"/> (入院した日のうちに情報提供していない場合)在宅での心身の状態や生活環境、本人や家族等の意向について入院先に情報提供する【入退院情報提供書の活用】
意思決定支援 (意思決定支援)	入院中 (できるだけ早期から退院支援)	<input type="checkbox"/> 介護保険申請支援 <input type="checkbox"/> 本人・家族、退院先の意向を再確認 転院時 <input type="checkbox"/> 後方支援施設の選定と紹介状の作成 <input type="checkbox"/> 退院前カンファレンス、退院前訪問指導の必要性の判断 必要時 <input type="checkbox"/> 担当介護支援専門員の選定支援を地域包括支援センターに依頼 <input type="checkbox"/> 担当介護支援専門員等へ在宅療養の方向で調整中であることを退院時の本人の状態を情報提供 <input type="checkbox"/> 退院前カンファレンスの開催に向けた院内外の多職種との連絡調整及び日程調整 <input type="checkbox"/> 担当介護支援専門員等へ退院前訪問指導の同行依頼 <input type="checkbox"/> 在宅医療に移行する場合は、かかりつけ医と連携 <input type="checkbox"/> 本人・家族へ、教育指導(医療処置の手法や介護方法等) <input type="checkbox"/> 担当介護支援専門員等へ退院見込について連絡	<input type="checkbox"/> 入院医療機関へ退院支援に活用できる情報提供 <input type="checkbox"/> 本人・家族や入院医療機関から、入院中の状況について情報収集 必要時 <input type="checkbox"/> 退院後の生活の場、療養についての意思決定支援 <input type="checkbox"/> 在宅療養に向けたサービス導入に向けた準備 医療機関から介護支援専門員に退院前カンファレンスの連絡がきたら、介護サービス事業所に連絡する
	退院調整 (退院調整)	退院1週間前から退院	<input type="checkbox"/> 退院前カンファレンス開催、開催記録の共有 <input type="checkbox"/> (転院する場合)担当介護支援専門員に転院について連絡 <input type="checkbox"/> 退院時の書類作成(診療情報提供書、看護サマリー、訪問看護指示書等) <input type="checkbox"/> 担当介護支援専門員、在宅生活を支えるスタッフへ必要書類の提供
退院後支援 (在宅支援)	退院後	必要時 <input type="checkbox"/> 退院後訪問指導 <input type="checkbox"/> 本人の状態に応じて、地域と連携をして継続的に支援	<input type="checkbox"/> (サービス利用後) <input type="checkbox"/> 困りごとがあれば、病院、かかりつけ医、介護支援専門員等に相談する <input type="checkbox"/> 「こころのノート」の活用方法について説明する。

浅羽エリア

〈各施設の色分け〉

- 病院・診療所
- 歯科医院
- 薬局
- 入所介護施設
- 居宅介護施設



浅羽地域包括支援センター
浅羽4140 ☎23-0780

担当地区
浅羽北・浅羽西・浅羽東
浅羽南・笠原

45 岩本外科医院
☎23-6766 FAX.24-7140

院長／岩本寛人
〒437-1121 袋井市諸井1154-1

外科 整形外科 肛門外科

診療時間	月	火	水	木	金	土	日・祝
9:00～12:00	●	●	●	●	●	●	—
15:00～18:00	●	●	●	—	●	—	—

受付時間は、月～金(木をのぞく): 9:00～12:00 15:00～18:00
木・土のみ: 9:00～12:30

指定医 労災保険

予防接種
インフルエンザ、肺炎球菌(高齢者のみ)、破傷風、带状疱疹(要予約)

健康診査

46 浅羽医院内科・消化器内視鏡
☎23-6320 FAX.23-1221

院長／徳永宏司
副院長／徳永晋
〒437-1101 袋井市浅羽1767-1

内科 消化器内科

診療時間	月	火	水	木	金	土	日・祝
9:00～12:00	●	●	●	—	●	●	—
15:00～18:00	●	—	●	—	●	—	—

予約診療 電話又は窓口にて
訪問診療 在宅自己注射
予防接種 インフルエンザ、二種混合、麻しん、風しん、肺炎球菌、おたふくかぜ、B型肝炎、带状疱疹、新型コロナ

健康診査
..... 特記事項
胃(経口・経鼻)内視鏡 大腸内視鏡 共に麻酔可
消化器病専門医 内視鏡認定医
内科認定医 スポーツ医
認定産業医

47 いちかわ医院
☎23-8888 FAX.23-9733

院長／市川正美
〒437-1101 袋井市浅羽1245-1

内科 小児科 消化器内科

診療時間	月	火	水	木	金	土	日
9:00～12:00	●	●	●	—	●	●	●
15:00～18:00	●	●	—	—	●	◎	—

◎土曜日/15:00～17:00
※木曜日、祝日休診
※診療時間変更することがあります。

訪問診療 往診可/在宅診療、在宅自己注射
予防接種 インフルエンザ等
健康診査
..... 特記事項
電子内視鏡検査

48 溝口ファミリークリニック
☎23-8300 FAX.23-8301

院長／溝口哲弘
医師／溝口優子 ほか7名
〒437-1122 袋井市浅岡45-1

内科 小児科 糖尿病内科

診療時間	月	火	水	木	金	土	日・祝
9:00～11:30	●	●	●	●	●	△	—
14:00～16:30	●	—	●	◎	■	△	—

受付時間 受付時間は当院ホームページを参照してください。
●内科・小児科 ◎第2・4の午後のみ内科診療※完全予約制
■15:00～17:00(受付時間)
△隔週診療 土曜日の午後は完全予約制
※受付時間が異なりますのでご注意ください。
※乳幼児検診/9:00～11:45(水・木)

予約診療 ネット予約可
訪問診療 往診不可、訪問診療可(かかりつけ限定)
予防接種 肺炎球菌、ロタ、五種混合、BCG、麻しん風しん混合、水痘、おたふくかぜ、日本脳炎、二種混合、インフルエンザ、A型肝炎、B型肝炎、破傷風、狂犬病、子宮頸がん(HPV)、ポリオ、成人肺炎球菌、腸チフス

..... 特記事項
総合内科専門医・小児科医によるファミリークリニックです。
糖尿病などの生活習慣病、予防医療に力を入れています。
保険対応の漢方治療、個別栄養指導が可能です。
詳細はホームページをご覧ください。

49 こひつじ診療所
☎23-0660 FAX.23-0661

院長／武井陽一
〒437-1311 袋井市山崎5902-185

精神科 小児科 児童精神科 心療内科

診療時間	月	火	水	木	金	土	日・祝
8:30～17:00	●	●	●	△	●	◎	—

△木曜日/8:30～12:00
◎第1・3・5土曜日のみ8:30～12:00
◎第2・4土曜日休診

予約診療
初診も再診も予約診療です。
初めて受診される方は電話(0538-23-0660)にてご予約ください。

指定医
精神保健、生活保護法

50 神谷医院
☎23-4019 FAX.23-4019

院長／神谷純
〒437-1312 袋井市岡崎2369-1

内科 循環器内科 アレルギー科 呼吸器内科 糖尿病内科

診療時間	月	火	水	木	金	土	日・祝
8:00～12:00	—	●	●	—	●	●	—
15:30～18:00	◎	●	—	—	●	—	—

◎月曜日/15:00～18:00

指定医 結核予防法、生活保護法
訪問診療 往診可/在宅酸素療法、在宅自己注射
予防接種 インフルエンザ、二種混合、子宮頸がん(HPV)、肺炎球菌、破傷風、新型コロナ、带状疱疹
健康診査 特定健診

..... 特記事項
循環器専門医、日本医師会認定産業医、内科認定医です。
月・火・水曜日は呼吸器専門医、アレルギー専門医がいます。
金・土曜日は糖尿病専門医がいます。
一般の方は原則として院内処方です。70才以上の方、小学生未満の方は原則として院外処方です。
甲状腺エコー、呼吸機能検査、睡眠時無呼吸検査、ABI、ホルター心電図検査を行っております。

病院・診療所

病院・診療所

歯科医院

51 徳永医院

☎23-2017

徳永忠司 徳永智彦
徳永雅彦(月1回整形外科)
〒437-1114
袋井市西同笠149-1

診療時間 月 火 水 木 金 土 日・祝

9:00~12:00	●	●	●	●	●	◎	-
15:00~18:30	●	●	-	●	●	-	-

◎第4土曜日休診
最終受付 18:15
※発熱外来は予約制となります。
ネット予約またはTELで受付できます。
※整形外科 毎月第2土曜日(都合により変更あり)
オンライン診療 12:00~

往診可
予防接種 各種可(詳細はHP)
健康診査 可 労災二次検診可

特記事項
・内科学会認定医、総合内科専門医、老年医学専門医
・ネット予約24時間受付中・キャッシュレス支払い
・Instagram、LINEあり

52 犬塚皮膚科クリニック

☎30-2211

院長/犬塚 学
〒437-1101
袋井市浅羽1626-4

診療時間 月 火 水 木 金 土 日・祝

9:00~12:00	●	●	●	●	●	-
15:00~18:00	●	●	-	●	-	-

指定医
生活保護法、労災保険、難病指定医
予約診療
ウェブサイトまたは電話

特記事項
・日本皮膚科学会認定皮膚科専門医

53 うえだ眼科

☎23-1111 FAX.23-1100

院長/上田将弘
〒437-1101
袋井市浅羽1600-1

診療時間 月 火 水 木 金 土 日・祝

9:00~12:00	●	●	●	●	●	-
14:30~17:30	◎	●	-	●	-	-

◎月曜日の午後は手術日のため、外来は行っておりません。

特記事項
・ネット予約可(ご予約なしの受診も可能です)
・診療については、当院ホームページを参照してください。

54 ひだまり耳鼻咽喉科

☎23-3344 FAX.23-3324

院長/疋田由美子
〒437-1122
袋井市浅岡276

診療時間 月 火 水 木 金 土 日・祝

9:00~12:00	●	●	-	●	●	◎	-
13:00~17:00	●	●	-	●	●	-	-

◎土曜日/8:30~12:00
指定医
身体障害者福祉法、難病指定医
予約診療
アプリまたは来院予約
予防接種
インフルエンザ(高齢者)、新型コロナ、带状疱疹

特記事項
・日本耳鼻咽喉科頭頸部外科学会認定耳鼻咽喉科専門医、
日本耳鼻咽喉科頭頸部外科学会認定耳鼻咽喉科臨床研修指導医、
日本耳鼻咽喉科科学会認定補聴器相談医、
耳鼻咽喉科専門医のクリニックです。
みみ・はな・のどのごことは何でもご相談ください。

15 スマイル歯科

☎23-6480

院長/牧野真也
〒437-1101
袋井市浅羽114-3

診療時間 月 火 水 木 金 土 日・祝

9:30~13:00	●	●	●	●	●	-
14:30~19:00	●	●	●	●	◎	-

◎土曜日/14:30~18:30まで
※予約制

16 たもつ歯科

☎23-1188

院長/内田 保
〒437-1122
袋井市浅岡250-1

診療時間 月 火 水 木 金 土 日・祝

9:00~12:00	●	●	●	-	●	-
15:00~19:00	●	●	-	-	●	-

※予約制 臨時休診あり

17 まきの歯科クリニック

☎23-0130

院長/牧野久史
〒437-1102
袋井市浅名678-1

診療時間 月 火 水 木 金 土 日・祝

8:30~12:00	●	●	●	●	●	-
14:30~18:00	●	●	-	●	-	-

※予約制 臨時休診あり

薬局

	薬局名	所在地	TEL	FAX	営業時間	定休日
23	小嶋薬局浅羽店	諸井1204-5	23-3255	23-1833	9:00~18:00 ☎9:00~13:00	日、祝日
24	南山堂薬局浅羽店	浅羽1761-2	30-2000	23-0310	8:30~18:00 ☎8:30~12:30 ☎8:30~12:30	日、祝日
25	あすなろ森川薬局	浅羽1246-15	23-9721	23-9731	☎☎☎9:00~18:00 ☎☎9:00~17:00 ☎9:00~12:00	祝日
26	森川薬局笠原店	岡崎2391	23-0112	23-1807	☎8:30~18:30 ☎8:00~17:00 ☎9:00~17:00 ☎8:00~18:30 ☎8:00~14:00	日、祝日
27	南山堂薬局西同笠店	西同笠160-1	23-1900	23-1901	9:00~18:30 ☎9:00~17:00 ☎9:00~13:00	第4土 日、祝日
28	このみ薬局浅羽店	浅羽1627-1	86-5005	86-5007	☎☎☎9:00~18:00 ☎9:00~17:00 ☎9:00~13:00	日、祝日
29	あおい薬局袋井南店	浅岡275-1	24-7205	24-7207	9:00~18:00 ☎8:30~12:30	水、日、年末年始 お盆、GW

在宅訪問可能薬局

入所サービス

介護老人福祉施設	所在地	TEL
26 特別養護老人ホーム紫雲の園	浅名1577-1	23-4710
27 特別養護老人ホームディアコニア	山崎5902-167	23-0380

認知症対応型共同生活介護	所在地	TEL
28 グループホーム宝寿	浅羽64-6	23-0281
29 グループホーム松葉の家	大野2730-4	30-0777
30 グループホームひなた	浅羽84-9	24-7370

住宅型有料老人ホーム	所在地	TEL
31 リフトライフ湊	湊944-6	30-2333
32 リフトライフ岡崎	岡崎3998-1	30-7550
33 明里	湊102	31-2551

居宅サービス

居宅介護支援	所在地	TEL
71 ケアプランセンター和の湯	諸井2050-3	31-3126
72 浅羽ケアマネジメントセンター	浅羽4140	23-0304
73 ディアコニア支援センター	山崎5902-167	23-7240
74 居宅介護支援事業所リフトライフ	湊944-6	30-2233

通所介護(地域密着型サービス含む)	所在地	TEL
75 温泉デイトレーニングセンター和の湯	諸井2050-3	30-4126
76 浅羽デイサービスセンター	浅羽4140	23-0303
77 い〜な浅羽デイサービスセンター	浅名733-7	30-0117
78 ディアコニアデイサービス	山崎5902-167	23-0380
79 はまかせデイサービスセンター	大野2730-4	30-0777
80 デイサービス紫陽花	湊102	31-2561

訪問介護	所在地	TEL
81 袋井市社会福祉協議会訪問介護事業所ここまる	浅名1028	24-0012
82 訪問介護支援事業所リフトライフ	湊944-6	30-2155

短期入所生活介護	所在地	TEL
83 紫雲の園ショートステイ	浅名1577-1	23-4710
84 ディアコニアショートステイ	山崎5902-167	23-0380

小規模多機能型居宅介護	所在地	TEL
85 小規模多機能型居宅介護ひなた	浅羽84-7	24-0390

福祉用具貸与・販売	所在地	TEL
86 NEXTONE	浅岡255-1	30-2507

Q&A 介護編

でも介護予防・日常生活支援総合事業を利用することもできます。
詳しくは、袋井市ホームページでご確認ください。



Q1 介護サービスを利用したい時には、どうすれば良いですか？

A 介護サービスを利用する場合、介護認定の申請をする必要があります。申請の結果、認定を受けたらサービスの利用計画を作成するケアマネジャーと相談して、利用するサービスを一緒に決めます。また、介護保険申請をしなく

Q2 地域包括支援センターはどんなことをしてくれますか？

A 高齢者に関する幅広い相談を受けており、医療、介護、福祉に関する様々な制度や地域の社会資源の紹介を行っています。必要に応じて介護保険の代行申請や自宅訪問を行うことも可能です。

病院・診療所名	ページ
内科	
浅羽医院内科・消化器内視鏡	31
いしづか小児科・内科クリニック	11
いちかわ医院	31
井原外科医院	26
上杉内科クリニック	26
小野クリニック	18
神谷医院	31
からし種診療所	11
城所医院	19
げんま内科・呼吸器内科クリニック	26
くればやし内科循環器内科医院	13
河野内科・消化器内科医院	20
小早川整形リウマチクリニック	17
坂口医院	18
志村内科医院	17
白木内科循環器クリニック	26
たなか循環器内科クリニック	25
中東遠総合医療センター	6
徳永医院	32
ひろクリニック	13
袋井市休日急患診療室	8
袋井市立聖隷袋井市民病院	7
袋井みづかわ病院	11
堀尾医院	11
溝口ファミリークリニック	31
諸井医院	18
野草こども診療所	17
山名診療所	12
小児科	
青葉こどもクリニック	26
いしづか小児科・内科クリニック	11
いちかわ医院	31
こひつじ診療所	31
坂口医院	18
志村内科医院	17
中東遠総合医療センター	6
徳永医院	32
袋井市休日急患診療室	8
三木小児科医院	19
溝口ファミリークリニック	31
諸井医院	18
森本耳鼻咽喉科	12
野草こども診療所	17

病院・診療所名	ページ
外科	
あかばね腎・泌尿器クリニック	25
井原外科医院	26
岩本外科医院	31
中東遠総合医療センター	6
月見の里・消化器内視鏡クリニック	12
袋井市休日急患診療室	8
堀尾医院	11
森下整形外科	12
渡辺整形外科	18
整形外科	
岩本外科医院	31
小早川整形リウマチクリニック	17
中東遠総合医療センター	6
徳永医院	32
袋井市立聖隷袋井市民病院	7
森下整形外科	12
よしむら整形外科	25
渡辺整形外科	18
リハビリテーション科	
小早川整形リウマチクリニック	17
中東遠総合医療センター	6
袋井市立聖隷袋井市民病院	7
袋井みづかわ病院	11
森下整形外科	12
よしむら整形外科	25
渡辺整形外科	18
リウマチ科	
小早川整形リウマチクリニック	17
中東遠総合医療センター	6
山名診療所	12
渡辺整形外科	18
耳鼻咽喉科	
新木耳鼻咽喉科	20
清水医院	20
中東遠総合医療センター	6
ひだまり耳鼻咽喉科	32
森本耳鼻咽喉科	12
袋井市立聖隷袋井市民病院	7
眼科	
うえだ眼科	32
栗田眼科医院	19
竹内眼科医院	17
中東遠総合医療センター	6
ふくろい旭眼科クリニック	19
やまなしクリニック	12

病院・診療所名	ページ
皮膚科	
井原外科医院	26
犬塚皮膚科クリニック	32
大草皮膚科	19
せきづか皮膚科	18
中東遠総合医療センター	6
徳永医院	32
形成外科	
大草皮膚科	19
せきづか皮膚科	18
アレルギー科	
青葉こどもクリニック	26
犬塚皮膚科クリニック	32
大草皮膚科	19
神谷医院	31
げんま内科・呼吸器科内科クリニック	26
せきづか皮膚科	18
野草こども診療所	17
呼吸器内科	
神谷医院	31
げんま内科・呼吸器内科クリニック	26
志村内科医院	17
中東遠総合医療センター	6
循環器内科	
上杉内科クリニック	26
神谷医院	31
くればやし内科循環器内科医院	13
白木内科循環器クリニック	26
たなか循環器内科クリニック	25
中東遠総合医療センター	6
山名診療所	12
消化器内・外科	
浅羽医院内科・消化器内視鏡	31
いちかわ医院	31
小野クリニック	18
河野内科・消化器内科医院	20
城所医院	19
中東遠総合医療センター	6
月見の里・消化器内視鏡クリニック	12
永田胃腸・消化器医院	20
山名診療所	12
胃腸内科	
井原外科医院	26
月見の里・消化器内視鏡クリニック	12
永田胃腸・消化器医院	20
内視鏡内科	
永田胃腸・消化器医院	20
肛門外科	
岩本外科医院	31
月見の里・消化器内視鏡クリニック	12

病院・診療所名	ページ
産婦人科	
笠原産婦人科医院	19
中東遠総合医療センター	6
産科	
ふくろいマタニティクリニック	20
婦人科	
可睡の杜レディースクリニック	12
ふくろいマタニティクリニック	20
腎臓内科	
あかばね腎・泌尿器クリニック	25
中東遠総合医療センター	6
からし種診療所	11
人工透析	
愛野メイッククリニック	26
からし種診療所	11
ひろクリニック	13
みつはし医院	20
泌尿器科	
あかばね腎・泌尿器クリニック	25
からし種診療所	11
中東遠総合医療センター	6
みつはし医院	20
性感染症内科	
大草皮膚科	19
糖尿病内科	
くればやし内科循環器内科医院	13
糖尿病・内分泌内科	
神谷医院	31
河野内科・消化器科内科医院	20
中東遠総合医療センター	6
溝口ファミリークリニック	31
脳神経外科	
中東遠総合医療センター	6
袋井市立聖隷袋井市民病院	7
精神科	
こひつじ診療所	31
風の子こころのクリニック	25
心療内科	6
中東遠総合医療センター	6
麻酔科	
中東遠総合医療センター	6
とりい痛みのクリニック	18
漢方内科	
あかばね腎・泌尿器クリニック	25
中東遠総合医療センター	6
皮膚腫瘍科	
腫瘍放射線科	
脳神経内科	
歯科口腔外科	
心臓血管外科	
病理診断科	
病理診断科	
血液・腫瘍内科	
臨床検査科	
臨床検査科	
放射線診断科	
救急科	
救急科	

病院・診療所一覧 五十音順

🏠 在宅療養支援診療所

病院・診療所名	所在地	電話番号	ページ
あ行 愛野メイッククリニック	〒437-0040 愛野南一丁目3-1	☎31-2077	26
青葉こどもクリニック	〒437-0023 高尾1780	☎41-0852	26
あかばね腎・泌尿器クリニック	🏠 〒437-0023 高尾1760-2	☎41-2960	25
浅羽医院内科・消化器内視鏡	🏠 〒437-1101 浅羽1767-1	☎23-6320	31
新木耳鼻咽喉科	〒437-0047 西田25-1	☎45-1180	20
いしづか小児科・内科クリニック	〒437-0125 上山梨三丁目14-2	☎49-2099	11
いちかわ医院	〒437-1101 浅羽1245-1	☎23-8888	31
犬塚皮膚科クリニック	〒437-1101 浅羽1626-4	☎30-2211	32
井原外科医院	〒437-0024 三門町9-19	☎42-5601	26
岩本外科医院	〒437-1121 諸井1154-1	☎23-6766	31
上杉内科クリニック	〒437-0029 掛之上19-2	☎41-3000	26
うえだ眼科	〒437-1101 浅羽1600-1	☎23-1111	32
大草皮膚科	〒437-0012 国本2009-1	☎44-1112	19
小野クリニック	〒437-0065 堀越二丁目8-7	☎43-9833	18
か行 笠原産婦人科医院	〒437-0016 葵町一丁目7-1	☎42-3616	19
可睡の杜レディースクリニック	〒437-0127 可睡の杜31-6	☎49-5656	12
風の森こころのクリニック	〒437-0023 高尾1763-2	☎41-1111	25
神谷医院	〒437-1312 岡崎2369-1	☎23-4019	31
からし種診療所	🏠 〒437-0003 萱間1305	☎30-7080	11
城所医院	〒437-0021 広岡1463-2	☎44-2323	19
栗田眼科医院	〒437-0013 新屋三丁目1-13	☎43-0120	19
くればやし内科循環器内科医院	〒437-0127 可睡の杜51-8	☎31-5123	13
げんま内科・呼吸器内科クリニック	〒437-0032 豊田1289-41	☎41-0055	26
河野内科・消化器内科医院	〒437-0022 方丈三丁目7-9	☎42-2277	20
小早川整形リウマチクリニック	〒437-0061 久能1969	☎43-5800	17
こひつじ診療所	〒437-1311 山崎5902-185	☎23-0660	31
さ行 坂口医院	〒437-0061 久能1510	☎42-3423	18
清水医院	〒437-0026 袋井306	☎42-3600	20
志村内科医院	〒437-0061 久能1973-3	☎44-1159	17
白木内科循環器クリニック	〒437-0023 高尾259-2	☎43-9555	26
せきづか皮ふ科	〒437-0061 久能1973-1	☎41-0011	18
た行 竹内眼科医院	〒437-0061 久能1976-1	☎44-5522	17
たなか循環器内科クリニック	〒437-0023 高尾1766-1	☎41-0810	25
中東遠総合医療センター	〒436-8555 掛川市菖蒲ヶ池1-1	☎0537-21-5555	6
月見の里・消化器内視鏡クリニック	〒437-0125 上山梨一丁目3-4	☎48-5050	12
徳永医院	〒437-1114 西同笠149-1	☎23-2017	32
とりの痛みのクリニック	🏠 〒437-0061 久能1971-4	☎45-1777	18
な行 永田胃腸・消化器医院	〒437-0064 川井856-9	☎43-2355	20
は行 ひろクリニック	〒437-0123 下山梨2070	☎48-5200	13
ひだまり耳鼻咽喉科	〒437-1122 浅岡276	☎23-3344	32
ふくろい旭眼科クリニック	〒437-0015 旭町一丁目1-11	☎30-6363	19
袋井市休日急患診療室	〒437-0061 久能2515-1	☎84-9131	8
袋井市立聖隷袋井市民病院	〒437-0061 久能2515-1	☎41-2777	7
ふくろいマタニティクリニック	〒437-0022 方丈六丁目10-27	☎41-2121	20
袋井みづかわ病院	〒437-0004 友永1111	☎49-2211	11
堀尾医院	〒437-0125 上山梨1482-8	☎48-5119	11
ま行 三木小児科医院	〒437-0062 泉町一丁目7-5	☎43-3797	19
溝口ファミリークリニック	🏠 〒437-1122 浅岡45-1	☎23-8300	31
みつはし医院	〒437-0047 西田20-1	☎43-1231	20
森下整形外科	〒437-0123 下山梨二丁目14-8	☎49-3311	12
森本耳鼻咽喉科	〒437-0125 上山梨一丁目8-6	☎30-1100	12
諸井医院	〒437-0065 堀越三丁目8-5	☎43-8611	18

病院・診療所名	所在地	電話番号	ページ
や行 野草こども診療所	〒437-0061 久能2855-1	☎48-5515	17
やまなしクリニック	〒437-0125 上山梨一丁目8-2	☎30-1188	12
山名診療所	🏠 〒437-0122 春岡588-1	☎49-1331	12
よしむら整形外科	〒437-0023 高尾1769-1	☎45-0550	25

病院・診療所名	所在地	電話番号	ページ
わ行 渡辺整形外科	〒437-0065 堀越三丁目8-8	☎43-7111	18

歯科医院一覧 五十音順

🏠 在宅療養支援歯科診療所

歯科医院名	口腔外科	所在地	電話番号	ページ
あ行 いくかわ歯科医院		〒437-0052 太田53-1	☎41-3400	13
小原歯科医院 月見里診療所	🏠	〒437-0125 上山梨二丁目11-3	☎30-1375	13
おはら豊沢歯科医院	○	〒437-0028 神長16-1	☎44-8800	27
か行 川瀬歯科医院		〒437-0122 春岡一丁目1-15	☎49-2800	13
さ行 すずき歯科医院	🏠 ○	〒437-0023 高尾1780	☎42-8400	27
スマイル歯科	🏠 ○	〒437-1101 浅羽114-3	☎23-6480	32
た行 たしろ歯科医院		〒437-0027 高尾町24-15	☎42-4010	27
たもつ歯科		〒437-1122 浅岡250-1	☎23-1188	32
富田歯科	🏠	〒437-0064 川井963-6	☎44-4578	21
な行 にしお歯科医院		〒437-0022 方丈三丁目4-8	☎44-5050	21
野末歯科医院		〒437-0123 下山梨2001-5	☎49-1110	13
は行 はやし歯科クリニック	○	〒437-0015 旭町二丁目4-38	☎44-1182	21
ま行 まきの歯科クリニック		〒437-1102 浅名678-1	☎23-0130	32
みどり歯科医院		〒437-0065 堀越三丁目10-8	☎42-9910	21
宮本歯科医院		〒437-0015 旭町一丁目7-25	☎43-1931	21
や行 山本歯科医院		〒437-0025 栄町9-3	☎43-2725	27
吉田歯科		〒437-0039 愛野東一丁目14-2 パローレ1F	☎45-0308	27

薬局一覧 五十音順

🏠 在宅訪問可能薬局

薬局名	所在地	電話番号	ページ
あ行			
あおい薬局袋井南店	〒437-1122 浅岡275-1	☎24-7205	33
あすなろ森川薬局	〒437-1101 浅羽1246-15	☎23-9721	33
おおぞら薬局中田屋店	〒437-0123 下山梨2111-1	☎24-7170	14
か行			
可睡の杜薬局	〒437-0127 可睡の杜4-34	☎49-4646	22
可睡の杜みずぎ通り薬局	〒437-0127 可睡の杜51-9	☎49-1188	14
上山梨薬局	〒437-0125 上山梨一丁目8-8	☎48-5280	14
杏林堂薬局袋井旭町店	〒437-0015 旭町二丁目1-1	☎41-2710	22
杏林堂薬局袋井国本店	〒437-0012 国本2758-1	☎45-0911	22
杏林堂薬局袋井下山梨店	〒437-0123 下山梨1952-4	☎49-5911	14
クローバー薬局	〒437-0032 豊沢1289-1	☎45-2300	27
小嶋薬局浅羽店	〒437-1121 諸井1204-5	☎23-3255	33
このみ薬局浅羽店	〒437-1101 浅羽1627-1	☎86-5005	33
こぶた薬局袋井	〒437-0062 泉町一丁目7-15	☎45-3870	22
さ行			
さくら薬局袋井高尾店	〒437-0023 高尾513-1	☎43-8603	27
すみれ薬局	〒437-0064 川井856-10	☎45-2500	22
た行			
東海中央薬局	〒437-0012 国本2016-1	☎44-1985	22
な行			
南山堂薬局浅羽店	〒437-1101 浅羽1761-2	☎30-2000	33
南山堂薬局西同笠店	〒437-1114 西同笠160-1	☎23-1900	33
は行			
ハロー薬局下山梨店	〒437-0123 下山梨二丁目14-3	☎49-3131	14
ヒロオカ薬局	〒437-0021 広岡1449-2	☎45-3077	22
フラワー薬局堀越店	〒437-0065 堀越二丁目8-7	☎43-7330	22
V・drug 袋井久能薬局	〒437-0061 久能1971-1	☎30-6811	22
ほうじょう薬局	〒437-0022 方丈3-5-8	☎31-2296	22
本間薬局	〒437-0125 上山梨843-1	☎48-6030	14
ま行			
まるや薬局久能店	〒437-0061 久能2512-2	☎41-0631	22
緑薬局太田(南)袋井店	〒437-0122 春岡564-4	☎49-1771	14
森川薬局笠原店	〒437-1312 岡崎2391	☎23-0112	33
森川薬局月見の里店	〒437-0125 上山梨203-3	☎48-5225	14
や行			
よこの薬局	〒437-0023 高尾1744-1	☎45-2811	27

介護事業所一覧 五十音順

事業所名	所在地	電話番号	ページ
あ行			
愛の家グループホーム袋井	〒437-0065 堀越2-14-1	☎44-7208	22
愛の家デイサービス袋井	〒437-0065 堀越2-14-1	☎44-7208	22
あおき訪問看護ステーション	〒437-0067 天神町2-5-15	☎38-9955	23
明里	〒437-1115 湊102	☎31-2551	33
浅羽ケアマネジメントセンター	〒437-1101 浅羽4140	☎23-0304	33
浅羽デイサービスセンター	〒437-1101 浅羽4140	☎23-0303	33
安車蒲輪	〒437-0064 川井1184-1	☎080-7699-3646	22
い〜な浅羽デイサービスセンター	〒437-1102 浅名733-7	☎30-0117	33
い〜な袋井デイサービスセンター	〒437-0021 広岡1463-6	☎45-1765	22
うつくしの家袋井	〒437-0123 下山梨2006-5	☎30-1500	14
エコワークス遠州営業所	〒437-0065 堀越2-18-1-6号室	☎31-3919	23
温泉デイトレーニングセンター和の湯	〒437-1121 諸井2050-3	☎30-4126	33
か行			
(株)レントリック中部介護ショップちゅーぶ袋井	〒437-0023 高尾516-1	☎45-3731	28
居宅介護支援事業所リフトライフ	〒437-1115 湊944-6	☎30-2233	33
グループホーム紅葉の家	〒437-0003 萱間944-1	☎49-4949	14
グループホームひなた	〒437-1101 浅羽84-9	☎24-7370	33
グループホーム袋井やすらぎの家	〒437-0046 木原439-4	☎44-6500	22
グループホーム宝寿	〒437-1101 浅羽64-6	☎23-0281	33
グループホーム布衣乃郷	〒437-0065 堀越694-1	☎44-8111	22
グループホーム松葉の家	〒437-1112 大野2730-4	☎30-0777	33
ケアサービスまりも	〒437-0014 永楽町138 土屋ビル3階	☎44-4343	22
ケアステーションあさひ袋井	〒437-0065 堀越707-5	☎44-0700	22
ケアプランセンター和の湯	〒437-1121 諸井2050-3	☎31-3126	33
ケアハウス紅紫菽	〒437-0023 高尾1468	☎43-0041	28
けあビジョンホーム袋井	〒437-0036 小川町19-3	☎45-3939	28
ケアプラン優	〒437-0064 川井1184-1	☎24-7356	22
ケアプランルピナス袋井	〒437-0061 久能1701-1	☎31-8285	22
ケアマネハウス くるみ	〒437-0022 方丈1-2-38	☎30-7731	22
紅紫菽居宅介護支援センター	〒437-0023 高尾1468	☎43-0071	28
紅紫菽スタシオン	〒437-0023 高尾1764-1	☎43-7777	28
紅紫菽デイサービスセンター	〒437-0023 高尾1468	☎43-0124	28
紅紫菽ホームヘルプサービス	〒437-0023 高尾1468	☎43-0041	28
ここあい袋井	〒437-0123 下山梨2006-5	☎48-8888	14
小早川デイリハビリセンター	〒437-0061 久能1969	☎43-1550	22
さ行			
在宅介護センターアイケア袋井	〒437-0123 下山梨2111-1	☎49-3066	14
さくら・介護ステーション袋井	〒437-0065 堀越3-11-7ベストA205号室	☎31-5622	22
サポートハウスこころ	〒437-0032 豊沢1292-12	☎31-8686	28
紫雲の園ショートステイ	〒437-1102 浅名1577-1	☎23-4710	33
指定看護小規模多機能型居宅介護とうか	〒437-0061 久能2516-2	☎45-3388	23
指定訪問看護ステーションとうか	〒437-0061 久能2516-2	☎45-3388	23
小規模多機能型居宅介護共生の家	〒437-0040 愛野南4-9-16	☎30-7526	28
小規模多機能型居宅介護ひなた	〒437-1101 浅羽84-7	☎24-0390	33
シルバーハウス月音	〒437-0125 上山梨3-16-2	☎86-5310	14
SIN太田デイサービスセンター	〒437-0052 太田50-1	☎41-0010	14
すこやかデイサービス歩み	〒437-0039 愛野東1-8-13	☎45-1926	28
セントケア袋井	〒437-0013 新屋4-5-2	☎45-3033	22

た行

事業所名	所在地	電話番号	ページ
ダスキンヘルスレント静岡袋井ステーション	〒437-0061 久能1889-1	☎45-1950	23
茶山荘	〒437-0005 見取字上幕ヶ谷1683-6	☎48-5300	14
ツクイ袋井	〒437-0065 堀越1-3-19	☎45-1733	22
デイケアオンフルール	〒437-0023 高尾1439-3	☎45-0080	28
ディアコニア支援センター	〒437-1311 山崎5902-167	☎23-7240	33
ディアコニアショートステイ	〒437-1311 山崎5902-167	☎23-0380	33
ディアコニアデイサービス	〒437-1311 山崎5902-167	☎23-0380	33
デイサービス紫陽花	〒437-1115 湊102	☎31-2561	33
デイサービスオハナ	〒437-0064 川井 1184-1	☎31-7107	22
デイサービス・グリーン	〒437-0123 下山梨1-13-11	☎49-3358	14
デイサービスセンター袋井ふれあい荘	〒437-0061 久能1248-1	☎45-3003	22
デイサービスセンターわのん	〒437-0027 高尾町5-22袋井センタービル3階	☎45-1165	28
デイサービス月音	〒437-0125 上山梨 3-16-2	☎86-5310	14
デイサービスビーフィット袋井	〒437-0123 下山梨2006-5	☎30-1500	14
デイサービスまなまな	〒437-0034 青木町6-1	☎30-6352	28
デイサービスみどり	〒437-0005 見取字上幕ヶ谷1683-7	☎48-5300	14
T-STYLE 福祉用具センター	〒437-0055 土橋154-8	☎31-3631	23
特別養護老人ホームディアコニア	〒437-1311 山崎5902-167	☎23-0380	33
特別養護老人ホーム紫雲の園	〒437-1102 浅名1577-1	☎23-4710	33
特別養護老人ホーム萬松の里	〒437-0061 久能2914-4	☎48-5111	22
特別養護老人ホーム明和苑	〒437-0121 宇刈850-1	☎49-1555	14
特別養護老人ホーム袋井ゆうあいの里	〒437-0056 小山1410-1	☎45-2311	14
特別養護老人ホーム萩の花	〒437-0023 高尾1439-1	☎45-3007	28

な行

ナーシングホームオンフルール	〒437-0023 高尾1439-3	☎45-0080	28
ニチイケアセンター袋井	〒437-0013 新屋3-1-21	☎41-2381	22
NEXTONE	〒437-1122 浅岡255-1	☎30-2507	33

は行

はーとらいふ袋井	〒437-0065 堀越1396-1	☎41-2300	22
萩の花ショートステイ	〒437-0023 高尾1439-1	☎45-3007	28
はまかぜデイサービスセンター	〒437-1112 大野2730-4	☎30-0777	33
萬松の里可睡門前デイサービスセンター	〒437-0061 久能2891	☎43-0230	22
萬松の里居宅介護支援事業所	〒437-0061 久能2891	☎43-0328	22
萬松の里ショートステイ	〒437-0061 久能2914-4	☎48-5111	23
萬松の里デイサービスセンター	〒437-0061 久能2914-4	☎48-6885	22
ビスポーク袋井みかど	〒437-0024 三門町5-5	☎43-6126	28
ふくろいあんしん館	〒437-0034 青木町6-1	☎43-6050	28
ふくろいあんしん館川井	〒437-0064 川井1184-1	☎31-7772	22
袋井ケアセンター	〒437-0003 萱間933-1	☎49-4911	14
袋井市社会福祉協議会訪問介護事業所ここまる	〒437-1102 浅名1028	☎24-0012	33
袋井市立可睡寮	〒437-0061 久能2995-2	☎42-2493	22
袋井市立聖隷袋井市民病院	〒437-0061 久能2515-1	☎41-2777	22
袋井みつかわ病院	〒437-0004 友永1111	☎49-2211	14
袋井ゆうあいの里居宅介護支援事業所	〒437-0056 小山1410-1	☎45-2256	14
袋井ゆうあいの里ショートステイ	〒437-0056 小山1410-1	☎45-2311	14

事業所名	所在地	電話番号	ページ
ふるさとホーム袋井	〒437-0065 堀越707-5	☎44-0701	22
訪問介護事業所リフトライフ	〒437-1115 湊944-6	☎30-2155	33
訪問介護ステーションみどり	〒437-0005 見取字上幕ヶ谷1683-7	☎48-5300	14
訪問看護ステーションあやめ袋井	〒437-0013 新屋 3-5-23 エクラン 102 号室	☎86-6920	23
訪問看護ステーションウエルライフ	〒437-0022 方丈2-5-10	☎44-8508	23
訪問看護ステーションルピナス袋井	〒437-0061 久能1701-1	☎31-8271	23
訪問リハビリステーションオンフルール	〒437-0023 高尾1439-3	☎45-0080	28

ま行

みつはし医院訪問リハビリテーション	〒437-0064 川井860-1	☎43-3272	23
みつはし居宅介護支援センター	〒437-0047 西田20-1	☎43-1235	22
むらまつ居宅介護支援事業所	〒437-0123 下山梨2-10-29	☎49-2049	14
明和苑居宅介護支援事業所	〒437-0121 宇刈850-1	☎49-2355	14
明和苑ショートステイ	〒437-0121 宇刈850-1	☎49-1555	14
明和苑デイサービスセンター	〒437-0121 宇刈850-1	☎49-1555	14
明和ふかみの里デイサービスセンター	〒437-0051 深見1764	☎31-3788	14
明和苑ホームヘルプサービス	〒437-0121 宇刈850-1	☎49-1555	14
明和からす森デイサービスセンター	〒437-0021 広岡3266-1	☎42-2226	22
明和ふかみの里	〒437-0051 深見1764	☎31-3788	14

や行

ユアサポートこころふくろい	〒437-0032 豊沢1289-4	☎84-6678	28
---------------	--------------------	----------	----

ら行

ラクラス可睡の杜デイサービス	〒437-0127 可睡の杜51-7	☎30-1300	14
ラクラス可睡の杜レジデンス	〒437-0127 可睡の杜51-7	☎30-1300	14
リフトライフ	〒437-0024 三門町2-18	☎30-7550	28
リフトライフ岡崎	〒437-1312 岡崎3998-1	☎30-7550	33
リフトライフ湊	〒437-1115 湊944-6	☎30-2333	33
レッツリハビリデイサービスセンター袋井	〒437-0061 久能1985-1	☎31-2760	22

相談窓口

医療や介護、高齢者に関する相談について

地域包括支援センター

袋井北部地域包括支援センター

☎0538-48-5335

FAX 0538-48-5366

袋井市宇刈850-1
特別養護老人ホーム明和苑内

担当地区

今井・三川・上山梨・下山梨
宇刈

袋井中部地域包括支援センター

☎0538-43-0326

FAX 0538-43-0327

袋井市久能2891
葛松の里 可睡門前 デイサービス内

担当地区

袋井・川井・袋井西・方丈・
袋井北・袋井北四町・
袋井東一・袋井東二

袋井南部地域包括支援センター

☎0538-42-7939

FAX 0538-42-7970

袋井市高尾783-4
袋井南コミュニティセンター南側

担当地区

駅前・高尾・高南・豊沢
愛野・田原

浅羽地域包括支援センター

☎0538-23-0780

FAX 0538-23-0781

袋井市浅羽4140
浅羽デイサービスセンター内

担当地区

浅羽北・浅羽西・浅羽東
浅羽南・笠原

総合相談窓口

健康長寿課

総合相談窓口 ☎0538-84-7836 FAX 0538-84-7582

地域医療に関するご相談について

健康未来課

地域医療推進係 ☎0538-43-7640 FAX 0538-43-7641

介護保険全般について(介護保険、総合事業の受付など)

保険課

介護保険係 ☎0538-44-3152 FAX 0538-43-6285

介護認定係 ☎0538-44-3147

介護保険、総合事業の受付など

浅羽支所 市民サービス課 市民サービス係

☎0538-23-9211 FAX 0538-23-4867



袋井市 医療・介護施設ガイドブック

発行/令和8年3月 第6版

袋井市 健康長寿課・健康未来課

〒437-0061 静岡県袋井市久能2515-1

はーとふるプラザ袋井(袋井市総合健康センター)内

HPアドレス <https://www.city.fukuroi.shizuoka.jp/>