

今
月
の
内
容

特集 介護予防サービスが始まります

介護予防サービスが始まります	2	情報ワイド「JR袋井駅周辺整備計画アンケート結果」.....	8
まちかどピックス	4	情報ボックス	9
健康ガイド	6	おでかけスポット	14



「地面を踏み締め 走る！」

浅羽西幼稚園 足袋マラソン

介護予防サービスが始まります

平成12年に始まった介護保険制度は、5年ごとに行われる見直しにより

平成18年4月から 要介護認定区分の変更 新予防給付制度の新設 地域包括支援センターの設置 地域支援事業の創設など

新たな介護保険が始まります。

⑩⑨ いきいき長寿課介護保険係 443152

要介護認定の区分が変わります

これまで、要介護認定は、非該当、要支援、要介護1～5の7段階でした。

4月からは、非該当、要支援1、要支援2、要介護1～5の8段階になります。

新たに、介護が必要となる可能性がある非該当の方・高齢者（一定の基準を満たした方）に「介護予防事業」を行います。要支援1、2に認定された方には、生活機能を維持・向上させるため、「新予防給付」を行っています。

要介護1～5の方は、従来どおり自立した生活を支援するための「介護給付」（介護サービス）の対象になります。

（3月31日以前に「要支援」「要介護1」の認定を受けた方は、現在の認定有効期限が満了するまで、従来どおりの介護サービスが利用できます。

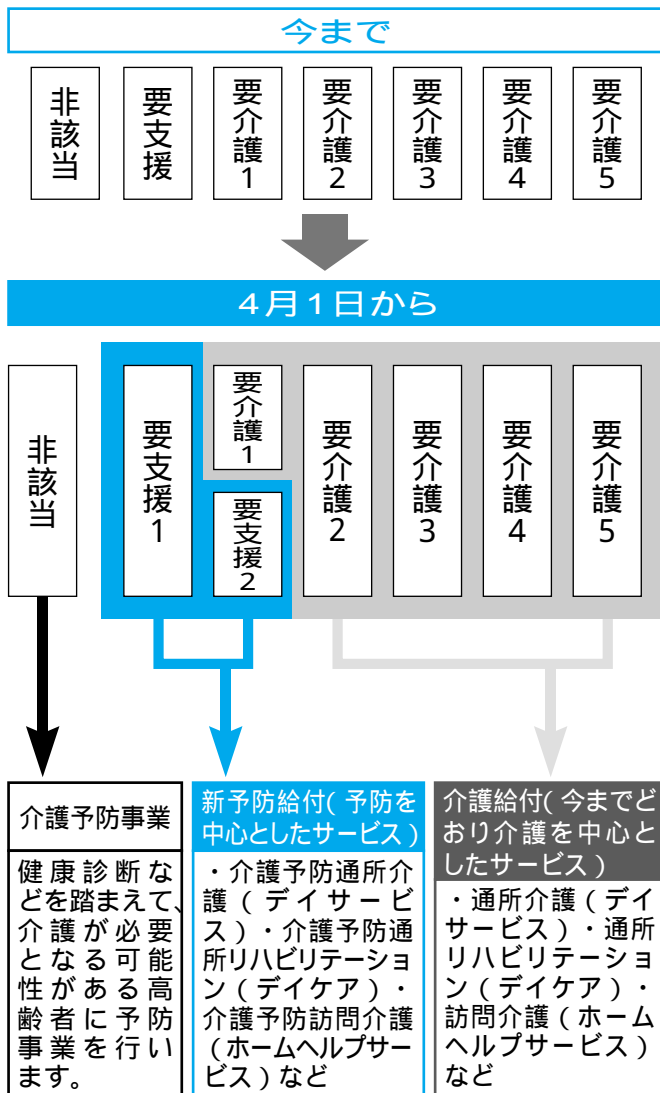

電話番号など変更する場合があります。
ご了承ください。



袋井北部地域包括支援センター(明和苑内)

袋井市宇刈850-1 ☎49-1555



袋井中部地域包括支援センター(萬松の里内)

袋井市久能2914-4 ☎48-5111



袋井南部地域包括支援センター(紅紫萩内)

袋井市高尾1468 ☎43-0041



浅羽地域包括支援センター(紫雲の園内)

袋井市浅羽4140 ☎23-0304

新予防給付制度 が始まります

要支援1、2の方は、心身の状態が維持・改善される見込みがある方で、生活機能の維持・向上を目的とした介護予防サービスが受けられます。

従来受けている在宅サービスの内容が見直されるほか、通所介護などのサービスにあわせて、運動器の機能向上、栄養改善、口腔機能の向上などのサービスが利用できます。

地域包括支援センターを設置

高齢者の生活を総合的に支える地域の拠点として、4月から中学校区を基本に市内4か所(左図参照)に地域包括支援センターを設置します。

地域包括支援センターは、保健師、社会福祉士、主任ケアマネジャー(介護支援専門員)などが介護予防マネジメント事業、総合相談・権利擁護事業、包括的・継続的マネジメント事業(ケアマネジャーへの助言や相談)などを行います。相談は無料です。お気軽にご相談ください。

地域包括支援センターの運営は、市内の社会福祉法人に委託します。

地域支援事業を創設

要介護認定で非該当になった方(一定の基準を満たす方)や保健師や医師などから特定高齢者(介護が必要になるおそれがある高齢者)と認められた方には、地域包括支援センターが中心となって、介護予防事業を提供します。

また、一般の高齢者にも健康づくりや生活支援のサービスを提供しますので、お気軽にご利用ください。

Q? なぜ包括支援センターができるのですか?

A! 高齢者の皆さんが、住み慣れた地域で自立した生活を送れるように、様々な相談や具体的な介護サービスを助言します。

また、健康診断の結果や日常生活の問題点などから高齢者一人ひとりに対してどのようなサービスが必要かを決定します。

介護を必要とする前の方(要支援1、2)には、要介護状態にならないために、介護予防マネジメント事業などを行い、自立した生活を送れるようにします。

介護や支援が必要となるおそれがある方には、保健師などがケアプランを作成し、介護予防事業のサービスを提供します。

Q? 要介護認定で非該当となりました。何か受けられるサービスはありますか?

A! 非該当の方でも一定の基準を満たした場合は、介護予防事業などのサービスを利用できます。

例えば、運動器の機能向上、栄養改善、口腔機能の向上、閉じこもり予防・認知症予防などです。



あさば、ふくろいの言い伝え 交流授業

2月24日、袋井東小学校3年生57人が浅羽南小学校を訪れ、3年生49人と交流授業を行いました。

山について、学んだことを劇やパソコンを使って発表しました。児童たちは、お互いの発表を真剣な表情で見入っていました。

発表が終わると、カードを交換したり、昼食を一緒に食べたりにして交流を深めました。



気分はオリンピック選手!?

2月24日から26日まで、長野県木島平スキー場で市内の小学5・6年生73人が参加してスキー教室が行われました。

参加した小学生は、レベル別のグループに分かれ、ストックの持ち方や滑

る時の体重移動など、分かりやすく指導を受けました。転んではかりいた児童も2日間ですぐに、軽快に滑っていました。



私たちが育てた大豆やお米で料理

2月28日、今井小学校の児童が地域の皆さんと協力して育てた大豆やお米を使った料理に挑戦。3・4年生は、大豆を使い「豆腐」、「豆乳チーズケーキ」、5年生はもち米を使い「おもち」と「豚汁」を作りました。
料理が終わると、5年生は作物づくりを通じて学んだことを劇や模造紙にまとめて発表し、出来上がった豆腐や豆乳チーズケーキ、おもちなどを味わいました。
児童たちは、手間暇かけて栽培した食材でできた料理に大満足の様子でした。



海岸と松林を駆け抜ける

2月19日、「あさばしおさいロード」が行われました。
このロードレース大会には県内外の子どもから大人まで563人の一般ランナーが参加。2.2km、3km、5km、10kmの4コース・11部門でタイムを競いました。選手の方々は、潮の香りが漂う海岸線や松林の中を走り抜きました。
ゴールの浅羽球技場周辺では、メロウや甘酒のサービス、抽選会もあり、疲れを忘れ楽しんでいました。





健康ガイド

日常ながら運動で脂肪を燃やそう

第3弾 筋力アップ編

内臓脂肪を減らすには、脂肪をエネルギーとして燃やす場所である筋肉を増やすことまたは、減らさないことが大切です。皆さんの体の中で、筋肉がたくさんついている場所はどこですか？

人間の体の中で、効果的に筋肉を維持・増強できる部分は、おなか、太もも、胸、腕の四つです。

そこを鍛える運動として知られているのは、腹筋、スクワット、腕立て伏せ。

しかし、日ごる体を動かす機会の少ない方が、いきなり筋力アップのために、過激な運動をすると、筋肉をつけるどころか、腰やひざを痛めてしまいます。

そこで、今回は、腰やひざを痛めない筋力アップ運動をご紹介します。



8.4 kcal/分
腹筋アップ
いすに座って足組みひざ上げ

いすと机の間を少しあけ、いすに浅く座り、机に手をつき、足を組み、おなかにギュッと力を入れる。下になった足で上の足をゆっくり4秒かけて持ち上げ、ゆっくり元に戻す。

10.4 kcal/分
下半身筋力アップ
空気いす



いすに浅く座り、両足を肩幅に開いて両手を太ももの上に置く。背すじをまっすぐ伸ばし、できるだけ上体をかがめずに足腰の力だけで立ち上がり、中腰の姿勢で2秒静止する。そのままゆっくり立ち上がる。座る時も体をあずけるように腰を落とさず、中腰で2秒静止してからゆっくり座る。

3.4 kcal/分
上半身筋力アップ
立ち腕立て伏せ



壁、冷蔵庫、食器棚などから、足2つ分くらい離れて立つ。壁などに手をつき、反動をつけずに、ゆっくり4秒かけてひじを曲げる。4秒かけて戻す。手の位置や幅を変えて行くと、筋肉の疲れが偏らない。

ポイント

どの運動もゆっくりと少ない回数をじっくり行いましょう。

ちよつとキツイと感じる程度の負荷をかけて、5〜10回を目安に行いましょう。



クッキングタイム

赤や緑色の野菜も一緒に食べよう！

鶏肉のマヨネーズ焼き

材料(4人分)

- 鶏もも肉..... 300g
- マヨネーズ..... 大さじ2
- カレー粉..... 小さじ1
- 塩..... 少々
- こしょう..... 少々
- レタス..... 適量
- ミニトマト..... 適量
- ブロッコリー..... 適量

作り方

- 鶏肉は一口大の大きさに切り、マヨネーズ、カレー粉、塩、こしょうで下味を付ける。
- フライパンを熱し、油はひかず、鶏肉を焼く。
- 鶏肉がきつね色になったら、皿に盛りつける。
- レタス、ミニトマト、ゆでたブロッコリーを添える。



栄養価(1人分) エネルギー206kcal/タンパク質12.7g/脂質15.6g/カルシウム10mg/鉄分0.5mg/塩分0.6g/ビタミンC12mg/食物繊維0.5g

4月の健康伝言板

☎健康づくり推進課（袋井保健センター☎42-7275）
（浅羽保健センター☎23-9222）

内 容	対 象	と き	と ころ	持 ち 物	
7か月児相談	H17年8月生 H17年8・9月生	6日(木) 13日(木)	受付午前9時～9時30分	袋井保健センター 浅羽保健センター	母子健康手帳、アンケート、 メロンキッズ
1歳児相談	H17年3月生	12日(水)	受付午前9時～9時30分	袋井保健センター	母子健康手帳、アンケート、 ふくろいっ子またはメロンキッズ
1歳6か月児健診	H16年9月1日～15日生 9月16日～30日生	7日(金) 21日(金)	受付午後1時～1時45分	袋井保健センター	母子健康手帳、アンケート
2歳児相談	H16年2・3月生 H16年3月生	5日(水) 19日(水)	受付午前9時～9時30分	浅羽保健センター 袋井保健センター	母子健康手帳、アンケート
2歳6か月児相談	H15年8・9月生 H15年9月生	20日(木) 26日(水)	受付午前9時～9時30分	浅羽保健センター 袋井保健センター	母子健康手帳、アンケート
3歳児健診	H15年3月1日～15日生 3月16日～31日生	14日(金) 28日(金)	受付午後1時～1時45分	袋井保健センター	母子健康手帳、アンケート
おかあさん教室		13日(木)	受付午後1時15分～1時30分	袋井保健センター	母子健康手帳、わくわくマタニティ
母乳相談	要予約	10日(月)	受付午前8時45分～11時15分	袋井保健センター	母子健康手帳、タオル2本
離乳食実習	7～10か月児の保護者 4～6か月児の保護者	7日(金) 27日(木)	受付午前9時15分～9時30分	浅羽保健センター 袋井保健センター	エプロン（お子さんを連れてくる方は オムツやミルク、おびいひもなど）
すこやかガイド交付	H18年2月生	17日(月) 24日(月)	受付午前9時15分～9時30分	袋井保健センター 浅羽保健センター	母子健康手帳、アンケート
でんわ健康相談	どなたでも	月～金曜日 (祝日は休み)	受付午前8時30分～午後5時15分	袋井保健センター 浅羽保健センター	
定例健康相談(母子)	どなたでも	4日(火)	受付午前9時30分～11時	袋井保健センター	母子健康手帳
定例健康相談(成人)	どなたでも	5日(水)	受付午前9時30分～11時	袋井保健センター	健康手帳
公民館・地区保健室	どなたでも	15日(土) 22日(土)	午前9時30分～11時30分	袋井南・今井・浅羽東公民館 袋井東・山梨・浅羽南公民館、南部健康プラザ	

保健センターからのお知らせ

いろいろな母子保健事業をご活用ください！

乳幼児健康診査（4か月・10か月・1歳6か月・3歳児）

小児科医や歯科医の診察をはじめ、身体計測、育児・栄養相談、フッ化物塗布などを行います。健診は、お子さんの心身の成長を確認する大切な機会です。できる限り受診しましょう。

乳幼児相談（7か月・1歳・2歳・2歳6か月児）

お子さんの体の発育状況を確認するほか、育児・栄養・歯科相談やフッ化物塗布などを行います。このほかにも、定例健康相談、母乳相談、でんわ健康相談なども行っています。育児の不安は1人で抱え込まずに、お気軽にご相談ください。

各種教室

おかあさん教室、すくすくベビー、妊婦さんの料理教室、離乳食実習など安心して子どもを産み、育てていけるよう、学びの場を提供しています。ぜひご利用ください。

健診や相談の日程などは、本紙折り込みチラシ「平成18年度袋井市健康ガイド」をご覧ください。

☎健康づくり推進課健康指導1係 ☎42-7275 健康指導2係 ☎23-9222

<乳幼児健康診査>

対象	受診場所
4か月児	かかりつけの小児科医
10か月児	
1歳6か月児	袋井保健センター
3歳児	

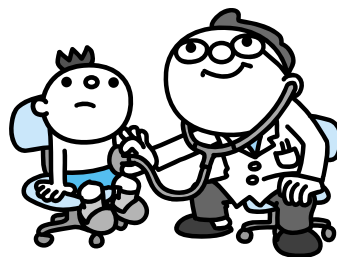

JR袋井駅周辺整備計画アンケート結果

約8割が袋井駅周辺整備に賛成

④ 都市計画課 駅南整備係 44 3163

市では、平成18年1月に、市内在住の20歳以上の方を対象に「JR袋井駅周辺地区の整備計画に関するアンケート調査」を行いました。この調査は、JR袋井駅を改築したり、駅周辺を整備したりすることで考えられる効果について、市民の皆さんからご意見や考えをアンケート形式で聞きました。ご協力ありがとうございました。

調査人数 1,509人
回答人数 720人
回答率 47.7%
回答方法 選択式

年齢	割合
20～39歳	28.8%
40～59歳	38.6%
60～79歳	25.4%
80歳以上	6.4%
無回答	0.8%

Q2 JR袋井駅周辺の整備を進めることに賛成ですか？

A1 全体の76.4%が賛成でした。

区分	回答数(割合)
賛成	550 (76.4%)
反対	126 (17.5%)
無回答	44 (6.1%)

Q2 JR袋井駅周辺の道路が整備されれば、新しい店舗ができ、人が集まりにぎわいが出ると思いますか？

A1 全体の67.0%の方が「効果がある」「どちらかといえば効果がある」と回答でした(図2)。

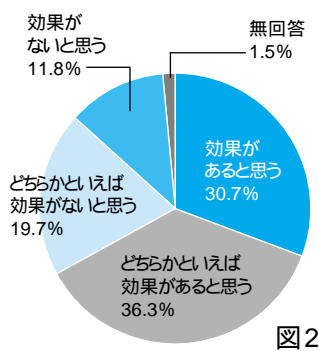

Q2 袋井駅周辺の整備に反対の方に聞きます。周辺整備に反対する主な理由は？

A1 「実施した方がよいが税金で行うことは反対」(27.8%)、「事業費が高すぎるから」(19.8%)、「そもそも駅周辺を整備する必要がないから」(16.7%)、「駅周辺の整備に興味・関心がないから」(7.9%)でした。

ご意見や考えを記入してもらいました
ご意見をいくつか紹介しましょう。

- ・駅周辺がきれいであることには賛成。どの世代にも使いやすい駅にしてほしい。
- ・袋井の顔として整備し、郊外との共生をしてほしい。
- ・駅に北口、南口を設けるのは賛成。浅羽地域からも利用しやすくなる。市街地が活性化するには、駅だけでなくほかの工夫も必要だと思つ。
- ・道路整備や下水道整備など駅周辺整備事業のほかにも、まだ行うべきことがあると思つ。
- ・駅の改築だけでなく、駅南側の効果的な活用が必要だと思つ。
- ・駅のイメージを上げるには、魅力ある店舗があった方がよいと思つ。
- ・送迎のための駐車スペースを確保してほしい。



図1

A1 全体の93.6%の方が「効果がある」「どちらかといえば効果がある」と回答でした(図1)。

Q2 エスカレーターやエレベーターを設置すれば、高齢者や障害のある方、ベビーカー利用者など、だれもが安全に利用しやすくなると思えますか？

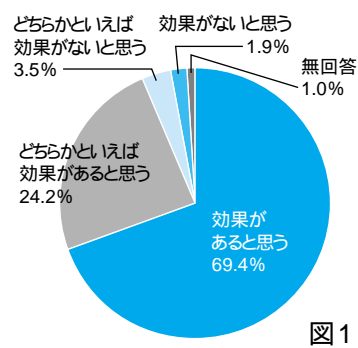

組織の変更に伴い、問い合わせ・申し込み先が変更になる場合があります。

平成18年度 固定資産税の縦覧・閲覧を行います

土地・家屋の固定資産評価額は3年に1度見直しています。平成18年度は、見直しの年です。

地価の変動や建築年数、物価の変動が評価額に反映され固定資産税額が決まります。

< 固定資産評価額の縦覧 >

縦覧期間 4月3日(月)～5月31日(水)(土・日曜日、祝日、休日は除く)

所 市役所2階税務課資産税係、支所1階市民サービス課窓口係

対象 袋井市に固定資産税を納める義務がある方、その同居の親族・納税管理人(そのほかの方は委任状が必要です)

内容 市内すべての土地や家屋の評価額の縦覧

持ち物 次の～のいずれかと認め印 納税通知書 課税明細書 身分証明書(運転免許証、住民基本台帳カード、健康保険証など)

縦覧帳簿には資産を所有している方の住所や氏名は記入されていません。

< 固定資産課税台帳の閲覧 >

閲覧期間 4月3日(月)～平成19年3月30日(金)(土・日曜日、祝日、休日、年末年始は除く)

所 市役所2階税務課資産税係、支所1階市民サービス課窓口係

対象 袋井市に固定資産をお持ちの方、その同居の親族・納税管理人、借地借家人

内容 自分の固定資産税課税標準額などの閲覧

持ち物 次の～のいずれかと認め印 納税通知書 課税明細書 身分証明書(運転免許証、住民基本台帳カード、健康保険証など) 借地借家人が、

自分の借りている土地や家屋の課税台帳を閲覧したい場合...賃貸借契約書などの権利を確認できる書類 法人の方が課税台帳を閲覧したい場合...法人の代表者印が押してある閲覧申請書または、閲覧委任状

5月31日(水)までは、課税台帳のコピーを無料で差し上げます。

☎税務課資産税係 ☎44-3110

☎市消費生活センター(商工課商工労政係内) ☎44-3174

寄付をいただき ありがとうございます

平成17年度、市役所、図書館、学校などに寄付をありがとうございました。有効に活用させていただきます(敬称略)。

(社)勸農報徳社 1,000,000円
公益信託西川金一・ゆり子基金

児童向け図書116冊

録音図書作成用消耗品

丸野光昭(下新池)

浅羽郷土資料館展示用ケース

田邊積(鷲巣下)化石標本16セット

石川正道(不入斗) 図書800冊

袋井緑地維持管理協同組合

30,000円

児童扶養手当の振り込み は4月11日(火)です

4月は、平成17年12月から平成18年3月までの児童扶養手当の支給月です。

手当月額は、児童扶養手当証書の裏面に記入してあります。入金をご確認ください。

振込日 4月11日(火)

☎しあわせ推進課子ども係

☎44-3120

福祉課しあわせ推進係 ☎23-9213

譲ります

幼児用自転車、大人用三輪自転車、ひな人形、テレビ、学習机、食器戸棚、整理ダンス、洋服ダンス、押入ダンス、テレビ台、電子オルガン、鍵盤ハーモニカ、ベビーバス、ミニオルゴールメリー、ベビーチェア、袋井南中学校制服(女子用) 水槽、ごみ箱、布団、バスケットゴール、パソコン、プリンター、ガスコンロ、食器乾燥機、CDラジカセ、犬小屋

譲ってください

自転車、原付バイク、碁石・碁盤セット、幼児用英語学習教材、幼児用絵本、鉄棒、卓球台、生ごみ処理機、ビデオカメラ、CDラジカセ、掃除機、テレビ、間仕切り、書類棚、ライティングデスク、足踏みミシン、トランペット、大正琴、アコーディオン、ピアノ、キーボード、幼児用電子ピアノ、オルガン、体重計、ベビー体重計、籐の乳母車、ゆりかご、袋井北小学校制服(女子用) 山名小学校制服(女子用) 袋井南小学校制服(男子用) 袋井高校制服(女子用) 祭典用着流し、祭典用腹掛け、祭典用足袋(子ども用) 双眼鏡、体重計、雨がっぱ、男子子ども服、着物用人体、額縁B3、幼児用ジュニアシート、小型耕うん機、チェーンソー、草刈り機

☎市消費生活センター(商工課商工労政係内) ☎44-3174

リサイクル 情報

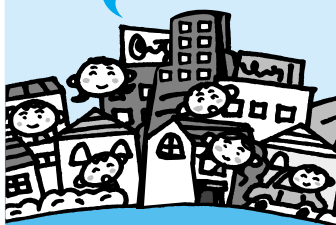

新しい介護保険証を郵送します

現在の介護保険証は、3月31日(金)に有効期限を迎えるため、新しい介護保険証を郵送します。

古い保険証は、4月になりましたら各自処分をお願いします。

郵送日 3月下旬

対象 65歳以上の方、40～64歳の方で介護認定を受けている方

☎いきいき長寿課介護保険係

☎44-3152

福祉課いきいき長寿係 ☎23-9217

屋外広告業登録制度

屋外広告業の登録制度化に伴い、4月1日(土)から県知事の登録が必要になります。

登録方法 袋井土木事務所(袋井市山名町2-1)または、県ホームページ(<http://www.pref.shizuoka.jp/toshi/tj-02/koukoku.htm>)にある申請書に必要事項を記入して、誓約書、住

民票の写しまたは、登記事項証明書、業務主任者の資格に関する書面を添えて袋井土木事務所へ提出してください。

手数料 10,000円

☎☎袋井土木事務所都市計画課

☎42-3292

夜間通行止めにご協力ください

県道袋井春野線、久能地内(東名高速道路南側付近)の舗装工を行います。

工事期間 3月下旬～4月下旬

工事期間内の10日間で夜間工事(全面通行止)を予定しています。

☎袋井土木事務所工事課

☎42-3218

道路河川課管理係 ☎44-3130



子育て優待カードを配布します

4月1日(土)から子育て家庭が、子育て優待カード事業の協賛店舗や施設で特典を受けることができる子育て優待カードを配布します。

配布方法 18歳未満の子どもがいる方...3月下旬に郵送します。

妊娠中の方...3月27日(月)から市役所1階しあわせ推進課子ども係または、支所1階福祉課しあわせ推進係で配布します。母子手帳を持参してください。

妊娠中の方で、郵送を希望する方は、電話または、ファクスで住所、氏名、電話番号をしあわせ推進課子ども係までお申し込みください。

子育て優待カード事業については、本紙4月1日号でお知らせします。

☎☎しあわせ推進課子ども係

☎44-3120 FAX43-6285

子どもや高齢者にやさしい運転をしよう!



4月6日(木)から15日(土)までの10日間、春の全国交通安全運動が行われます。

子どもや高齢者を見かけたら、徐行するなど、思いやりのある運転をしましょう。

シートベルトやチャイルドシートの正しい着用を習慣付けましょう。

☎地域振興課交通対策係

☎44-3125

市民サービス課地域振興係

☎23-9215

平成18年度から

静岡県森林づくり県民税がスタートします

荒廃した森林を再生し、良好な森林環境を保全していくため、県では「森林づくり県民税」を導入します。

森の恵みを後世に継承するため、ご理解とご協力をお願いします。

納税義務者 個人の場合...1月1日現在で県内に住所がある方(次の～のいずれかに当てはまる方は、非課税です。生活保護を受けている方 障害のある方、未成年者の方、寡婦または寡夫の方で前年の合計所得金額が125万円以下の方 前年の合計所得が市の条例で定める一定金額以下の方)

法人等の場合...県内に事業所や事務所を有する法人

税率 個人の場合...年額400円

法人などの場合...法人県民税均等割額標準税率の5%相当額

徴収方法 個人の場合...住民税と合わせて市が徴収

法人の場合...法人県民税の申告納付の際に合わせて県が徴収

課税期間 平成18～22年度の5年間

☎ <税の仕組みに関する事> 県総務部税務室 ☎054-221-2337

<税の使いみちに関する事> 県環境森林部環境政策室 ☎054-221-2978

組織の変更に伴い、問い合わせ・申し込み先が変更になる場合があります。

犬の登録と狂犬病予防注射を行います

子犬は、生後90日を過ぎた日から30日以内に必ず登録してください。
生後91日以上の子犬には、毎年1回（原則として4月1日から6月30日の間に）狂犬病予防注射を行うことが義務付けられています。

日程・会場 下表のとおり（申し込みは不要です。直接会場へお越しください）

内容 犬の登録、狂犬病予防注射

登録料 1頭 3,000円（既に登録されている場合は、必要ありません）

予防注射料 1頭 3,320円（注射済票交付手数料を含む）お釣りのないようにご用意ください。

持ち物 愛犬手帳

動物病院でも狂犬病予防注射が接種できます。

☎環境衛生課環境保全係 ☎44-3115

市民サービス課地域振興係 ☎23-9215

月日	会場	時間
4/11 (火)	諸井公会堂	9:30～10:40
	浅羽山の手公会堂	11:00～11:30
	浅羽防災センター	13:00～14:00
	豊住公会堂	14:20～15:00
4/12 (水)	梅山公会堂	9:30～10:20
	松原研修センター	10:40～11:30
	長溝公会堂	13:00～13:30
	中公民館	13:45～14:15
4/13 (木)	富里中公民館	14:30～15:00
	中新田老人憩いの家	9:30～10:10
	大野研修センター	10:30～11:30
	太郎助公会堂	13:00～13:30
4/14 (金)	湊東集会所	13:45～14:15
	湊西公会堂	14:30～15:00
	東同笠公会堂	9:30～10:20
	西同笠集会所	10:40～11:30
4/18 (火)	浅羽会館自転車置き場	13:00～14:00
	馬ヶ谷公会堂	9:30～10:20
	春岡公会堂	10:40～11:30
	下町公会堂	13:00～13:50
	下山梨下公会堂	14:10～15:00

月日	会場	時間
4/19 (水)	村松西公会堂	9:30～10:20
	不入斗公会堂	10:40～11:30
	久津部公会堂	13:00～13:50
4/20 (木)	上貫名公会堂	14:10～15:00
	小山公会堂	9:30～10:20
	木原公会堂	10:40～11:30
	上久能公会堂	13:00～13:50
4/21 (金)	袋井北公民館	14:10～15:00
	宝野公会堂	9:30～10:20
	勤労青少年ホーム	10:40～11:30
	農協笠原支店	13:00～13:50
4/23 (日)	笠原公民館	14:10～15:00
	市役所北側駐車場	9:00～12:00
	浅羽支所駐車場	13:00～16:00
4/25 (火)	川会公会堂	9:30～10:20
	三川公民館	10:40～11:30
	深見東公会堂	13:00～13:50
	今井公民館	14:10～15:00
4/26 (水)	下新池公会堂	9:30～10:20
	袋井西公民館	10:40～11:30
	市民体育館	13:00～13:50
	市役所西車庫前	14:10～15:00

4月から開発許可事務が市に権限移譲されます

現在、県で行われている都市計画法の開発許可事務が、権限移譲により市で行うこととなります。

申請書などの関係書類は、市役所3階都市計画課建築住宅係で配布または、市ホームページ（<http://www.city.fukuroi.shizuoka.jp/>）から印刷できます。

日 4月1日(土)～

☎都市計画課建築住宅係

☎44-3123

中遠オープンガーデンを開催します



中遠オープンガーデンとは、登録・参加している庭や花壇を見ごろに合わせて公開する制度です。

開催期間 4月3日(月)～10月31日(火)

対象 花や緑に興味のある方ならどなたでも

見学方法 ガイドブックから見学したい庭や花壇を選んで、公開の時期や時間帯、マナーを守って見学します。ガイドブックは、市役所3階街路公園課公園緑地係または、県中遠農林事務所園芸畜産課（磐田市見付3599-4）の窓口で4月3日(月)から配布します。公開時期は、花壇によって決められています。

☎県中遠農林事務所園芸畜産課

☎37-2282

アスベスト情報

石綿健康被害救済制度が始まります

アスベストによる中皮腫・肺がん患者とその遺族に医療費などを支給する制度が3月27日(月)に施行されます。

給付には申請などの手続きが必要です。詳しくは環境再生保全機構までお問い合わせください。過去にアスベストを取り扱う業務に携わったことのある方は、磐田労働基準監督署までお問い合わせください。

申込開始 3月20日(月)

☎☎環境再生保全機構 フリーダイヤル ☎0120-389-931 <http://www.erca.go.jp>

磐田労働基準監督署 ☎32-2205

相談 consultation



不動産無料相談

日 4月7日(金)
時 午前10時～午後4時
所 浜松市役所6階61会議室
(浜松市元城町103-2)
内容 不動産鑑定士による不動産の評価や価格、売買などの相談
申し込みは不要です。直接会場へお越しください。
☎ 県不動産鑑定士協会
☎054-253-6715

募集 recruitment



英会話教室の受講生を募集します

<初級・中級クラス>
日 毎週水曜日
時 午後7時30分～9時
所 袋井国際交流協会事務所
受講料 いずれも10,000円(3か月)
<通訳ボランティア語学研修>
英語上級クラスです。
日 第1・第3水曜日
時 午前10時～11時30分
所 袋井国際交流協会事務所
受講料 3,000円(3か月)
見学希望の方は、直接会場(袋井市高尾783-4)へお越しください。
申し込みは、随時受け付けています。
☎☎ 袋井国際交流協会
☎43-8070

介護保険訪問調査員 (非常勤嘱託)を募集します

業務内容 訪問調査、居宅介護サービスに関する相談と指導など
募集人数 1人
給与 市の規定により支給
雇用期間 5月1日(月)～平成19年3月31日(土)
応募資格 介護支援専門員または、保健師、看護師、准看護師、介護福祉士、社会福祉士などの資格と普通自動車免許証をお持ちの20～60歳の方
申込方法 写真をはった履歴書と資格証明書の写しを市役所1階いきいき長寿課介護保険係へ持参または、郵送してください。
申込締切 3月27日(月)必着
4月に開催される認定調査員新任研修に参加していただきます。

<採用選考>

日 3月29日(水)
時 午前9時30分～
所 市役所2階201会議室
内容 面接、書類審査
☎☎ いきいき長寿課介護保険係
☎44-3152
〒437-8666 袋井市役所

県警察官採用試験

平成19年3月に大学を卒業する方や既に卒業した方を対象に採用試験を行います。
採用予定 10月、平成19年4月
第1次試験 5月14日(日)
受付期間 3月28日(火)～4月14日(金)
交番や磐田警察署(磐田市一言2533-4)で試験案内を配布します。
<採用セミナー>
日 4月9日(日)
時 午後1時30分～
所 磐田警察署3階講堂
☎☎ 磐田警察署警務課 ☎37-0110

静岡理科大学の事務 パート職員を募集します

対象 20～40歳の方
募集人員 1人
給与 時給720円
勤務地 静岡理科大学(袋井市豊沢)
採用時期 4月3日(月)～
申込方法 写真をはった履歴書を持参または、郵送してください。
申込締切 3月29日(水)
☎☎ 静岡理科大学総務課
担当 新井田さん ☎45-0111
〒437-8555 袋井市豊沢2200-2

お知らせ news



新しいごみ処理施設の 建設が始まります

平成20年4月の供用開始を目指して、ごみを溶かして処理する新しいごみ処理施設の建設が始まります。
建設地 袋井市岡崎地内

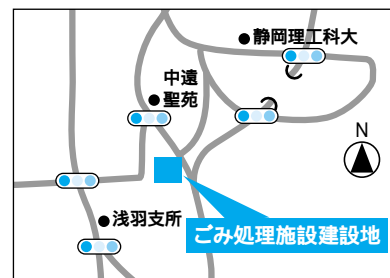

工事期間 2月28日～平成20年3月
工事費 62億2,650万円
建設業者 新日本製鐵株式会社
<ごみ処理施設建設概要>
供用開始 平成20年4月
処理方法 シャフト式直接熔融炉コークスベット方式
処理能力 1日当たり132トン
☎ 袋井市森町広域行政組合
☎44-6092

催し
event



軽便ウオーク

静岡鉄道駿遠線（軽便鉄道）の線路跡を歩いてみませんか。

日 4月8日(土) 小雨決行

受付時間・場所 5.5kmコース...午前9時30分～10時 浅羽会館

10kmコース...午前9時～10時

JR袋井駅前広場

コース 5.5kmコース...浅羽会館～横須賀城跡公園

10kmコース...JR袋井駅～浅羽会館～横須賀城跡公園

参加料 300円（保険料、記念品など）

小学生以下は無料

事前の申し込みは不要です。直接受付場所へお越しください。

小学生以下の方は、保護者同伴でお願いします。

JR袋井駅までは、公共交通機関をご利用ください。

☎浅羽町まちおこし協会

☎30-3040

編集後記

華やかさと同時に切なさも誘う桜。別れの季節でもあり、出会いの季節の到来です。満開の桜を見て春の訪れを感じると、日本に生まれて良かったなとしみじみ思います。今回の「おでかけスポット」の編集を通して、市内にも美しい桜を楽しめる場所がたくさんあることに気付かされました。毎年この時期は、日本各地の有名な桜を見ようと、遠くまで足を運んでいましたが、今年は市内の桜を楽しみたいと思います。袋井の新たな発見があるかもしれません。 「渡」

ふくろい新茶まつり

新茶の味と香りを味わえるイベントです。

日 4月8日(土)・9日(日)

時 午前10時～午後3時

所 法多山境内（だんご販売所前）

内容 手もみ茶

実演・販売、新茶サービス、お茶入りうどんの試食など



☎袋井茶振興協議会 ☎44-1600

法多山さくらまつり 親子写生大会

日 4月1日(土) 雨天の場合は2日(日)

受付時間 午前9時～（受付で画用紙を受け取り、午後3時までに作品を提出してください）

所 法多山境内

対象 保育園・幼稚園児、小・中学生と保護者（中学生は個人参加可）

持ち物 絵の具、クレヨンなど

賞 参加賞のほか、入選作品には賞状と賞品を差し上げます。

表彰 4月29日(土)みどりの日

事前の申し込みは不要です。直接会場へお越しください。

☎法多山さくらまつり実行委員会

☎43-3601

市民ギャラリーの展示

石の彫刻展

期間 4月1日(土)～10日(月)

風薫る油絵の四季展

期間 4月11日(火)～20日(木)

子ども読書の日記念 移動図書館展

期間 4月21日(金)～30日(日)

☎秘書広報課広報広聴係

☎44-3104

小笠山の自然観察会

小笠山の春を感じてみませんか。

日 4月9日(日)

時 午前10時～正午

集合場所 エコパ西第4駐車場

対象 子どもから大人まで

定員 20人（先着順）

参加料 100円（資料代）

申込方法 事前に電話または、ファクス、インターネットで氏名、電話番号をお申し込みください。

持ち物 筆記用具

☎☑県自然観察指導員会西部支部

「小笠山の自然観察会」小松さん

☎43-3839 FAX020-4624-1058

<http://homepage2.nifty.com/shizen>

[_kansatsu/ogasayama/](http://homepage2.nifty.com/shizen_kansatsu/ogasayama/)

講座
lecture



市民農業講座

土づくりから野菜の手入れまで、夏野菜の作り方のコツを学んでみませんか。

日 4月24日(月)

時 午後7時～9時

所 市役所3階301会議室

対象 市内在住で農業に興味のある方
講師 朝比奈勝さん（市農業経営指導マネージャー）

定員 50人（先着順）

受講料 無料

申込方法 3月29日(水)から電話で住所、氏名、電話番号をお申し込みください。

申込締切 4月14日(金)

☎☑農政課農政企画係 ☎44-3133



表紙のこぼれ

2月28日、浅羽西幼稚園のマラソン大会が浅羽西公民館で行われました。おそろいの足袋を履いた園児たちは、「エイ、エイ、オー」と気合いを入れ元気にスタート。保護者や地域の方からの温かい声援が、みんなの走りを後押ししました。見事完走した園児たちには、手作りの金メダルを贈呈。かわいいメダリストたちは、誇らしげに見せてくれました。

110番・119番

2月1日～28日

交通事故件数	48件
交通事故死者数	0人
交通事故負傷者数	68人
火災件数	8件
救急出動件数	159件

広報

ふくろい



袋井市の市章

2006年 平成18年 3月15日発行 第24号

編集・発行 / 袋井市役所総務部秘書広報課広報広聴係
〒437-8666
静岡県袋井市新屋一丁目1番地の1
TEL 0538-43-2111(代表)
【ホームページ】
<http://www.city.fukuroi.shizuoka.jp/>
【携帯サイト】
<http://www.city.fukuroi.shizuoka.jp/i/>
【Eメール】
hisyo@city.fukuroi.shizuoka.jp

100% 古紙配合率100%再生紙を使用しています

おでかけスポット

桜・さくら・サクラ

桜咲く季節は始まりの季節

市内には、敷地川堤防(友永、見取)や萱間公会堂西付近、太田川堤防(深見～太田)宇刈川堤防(泉町～永楽町)、総合センター南側水路堤防、袋井東コミュニティ広場(袋井東公民館東側)睦公園、洪垂神社(高尾)小笠沢川堤防(神長、高南地区)エコパ花の郷、法多山、白雲荘、原野谷川堤防(袋井図書館北側、新池～諸井、二瀬多

目的運動広場南)小笠沢川柳原橋付近、岩松寺(浅羽)前川堤防(西同笠付近)など、きれいな桜がたくさんあります。ご家族や友人、ご近所の皆さんと市内の桜を楽しんでみませんか。

迷惑駐車やごみのポイ捨てなどで周辺の皆さんの迷惑にならないようにしましょう。マナーを守ってきれいな桜を見よう!



太田川堤防(深見)



宇刈川堤防(永楽町)



小笠沢川堤防(神長)



原野谷川堤防(新池～諸井)

桜の開花と満開

気象庁では、生物季節観測の一つとして、桜の開花や満開の日を観測しています。

各地の気象台や測候所では、敷地内や周辺の公園などの桜を観測して、桜の開花(花が5、6輪咲いた状態)や満開(花芽の8割以上が咲いた状態)となった日を毎年記録しています。東北から九州までは、ソメイヨシノを標本木として観測しています。

桜の開花予想

原則として、3月の第1週から4月の第4週までの毎週水曜日に発表しています。

桜前線

桜の開花日の平均値の分布をもとに等期日線を引いたものです。この等期日線のことを慣用的に「桜前線」と呼んでいます。

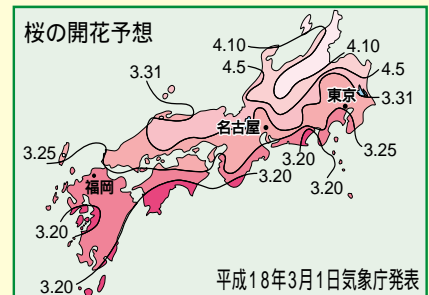

「気象庁キャンペーン資料16-4」
「東京管区気象台ホームページ」から

商工課観光振興係 ☎44-3156

ふくろい 市民の カレンダー

緊急当番医

- 1 [土] (夜)川島整形外科医院 ☎42-3555
- 2 [日] (昼)みつはし医院 ☎43-1231
(夜)小野クリニック ☎43-9833
(歯)前島歯科医院(磐田) ☎32-6815
- 3 [月] (夜)野草こども診療所 ☎44-3855
- 4 [火] (夜)あのでらクリニック ☎30-1188
- 5 [水] (夜)山名診療所 ☎49-1331
- 6 [木] (夜)清水医院 ☎42-3600
- 7 [金] (夜)神谷医院 ☎23-4019
- 8 [土] (夜)城所医院 ☎44-2323
- 9 [日] (昼)いづが小児科・内科クリニック ☎49-2099
(夜)河野内科医院 ☎42-2277
(歯)西尾歯科医院(磐田) ☎32-2614
- 10 [月] (夜)下出耳鼻咽喉科医院 ☎42-3055
- 11 [火] (夜)せきづか皮ふ科 ☎41-0011
- 12 [水] (夜)でんだ整形外科 ☎49-3311
- 13 [木] (夜)永田内科消化器科医院 ☎43-2355
- 14 [金] (夜)可睡の杜レディースクリニック ☎49-5656
- 15 [土] (夜)栗田眼科医院 ☎43-0120
- 16 [日] (昼)諸井医院 ☎43-8611
(夜)徳永医院 ☎23-2017
(歯)磐田市立総合病院歯科口腔外科 ☎38-5000
- 17 [月] (夜)岩本外科医院 ☎23-6766
- 18 [火] (夜)あのでらクリニック ☎30-1188
- 19 [水] (夜)野草こども診療所 ☎44-3855
- 20 [木] (夜)神谷医院 ☎23-4019
- 21 [金] (夜)清水医院 ☎42-3600
- 22 [土] (夜)旭日小児科医院 ☎43-3080
- 23 [日] (昼)井原外科医院 ☎42-5601
(夜)渡辺整形外科 ☎43-7111
(歯)つたほ歯科医院(磐田) ☎66-4811
- 24 [月] (夜)志村内科医院 ☎44-1159
- 25 [火] (夜)下出耳鼻咽喉科医院 ☎42-3055
- 26 [水] (夜)せきづか皮ふ科 ☎41-0011
- 27 [木] (夜)山名診療所 ☎49-1331
- 28 [金] (夜)川島整形外科医院 ☎42-3555
- 29 [土] (昼)宮嶋耳鼻咽喉科 ☎43-7110
(夜)橋本内科循環器科医院 ☎43-9555
- 30 [日] (昼)笠原産婦人科医院 ☎42-3616
(夜)三木小児科医院 ☎43-3797
(歯)山本歯科医院(森町) ☎85-0648

救急当番医の受付時間

(昼)昼の当番医 9:00 ~ 18:00
(夜)夜の当番医 22:00 ~ 6:00
(歯)歯科当番医 9:00 ~ 12:00
救急当番医は急に変更になる場合もあります。テレホン・サービス ☎42-7151 (月 ~ 土曜日 17:00 ~、日曜日、祝日 8:00 ~) で確かめください。

2 浅羽消防団退団式
7:50 ~ 浅羽中学校
ウォーキングキャラバン
受付8:30 ~ 今井公民館
JRさわやかウォーキング
受付8:30 ~ 11:00 JR袋井駅
袋井少年サッカー大会 8:30 ~ 16:00 エコパ
袋井消防団退団式 9:00 ~ 中央公民館
遠州祭ばやし大会 10:00 ~ 14:00 法多山境内
袋井消防団入団式 10:30 ~ 中央公民館
正岡子規同碑建立48周年記念俳句大会表彰式
13:00 ~ JR袋井駅前

水中 B 体力 A 話 映 住宅

9 市民バレーボール大会
8:30 ~ 17:00 市民体育館
小笠山の自然観察会
10:00 ~ 12:00 エコパ
市民憲章・市歌発表会
10:00 ~ 中央公民館
市歌制定記念コンサート
14:00 ~ 15:30 中央公民館

水中 B 体力 A 話 映 住宅

16 市民バスケットボール大会
8:30 ~ 16:30
市民体育館

水中 B 体力 A 話 映 住宅 ボラ 心配 結婚 総

23 スポーツ協会長杯インディアカ大会
8:30 ~ 17:00
市民体育館

水中 B 体力 A 話 映 住宅

30 ウォーキングキャラバン
受付8:30 ~
浅羽東公民館
JRさわやかウォーキング
受付8:30 ~ 11:00
JR袋井駅

水中 B 体力 A 住宅

事前に申し込みが必要な行事もあります。
4月から時間や場所など変更になっているものがあります。ご注意ください。

3

水中 B 体力 C おは 可 交通 袋 身体

10 貯筋健康教室開講
10:00 ~ 11:30
袋井保健センター分室

水中 B 体力 C おは 可 交通 袋 骨

17

水中 B 体力 C おは 可 交通 袋 骨

24 市民農業講座
19:00 ~ 21:00
市役所3階301会議室

水中 B 体力 C おは 可 法律 社 交通 袋 骨

水中 水中ウォーキング
A10:30 ~ B14:30 ~ C19:15 ~
月見の里学遊館水玉プール

体力 体力測定 A10:30 ~ B14:30 ~
C18:00 ~ 月見の里学遊館
水玉プールフィットネスルーム

アク アクアビクス
10:00 ~ 10:30
袋井B&G海洋センター

放 子ども放送局
11:00 ~ 12:00
浅羽図書館、月見の里学遊館

話 おはなし会
13:30 ~ 14:00 袋井図書館
14:00 ~ 14:30 浅羽図書館

4 手芸作品展 ~ 29日(土)
浅羽図書館1階展示コーナー

水中 A ウオ 結婚 総 内職

11 風薫る油絵の四季展 ~ 20日(木)
市役所2階市民ギャラリー

水中 A おは 南 おは 八 ウオ マタ 結婚 浅 補聴 内職

18

水中 A おは 南 おは 八 ウオ マタ 犬猫 内職

25 はじめての会
10:30 ~ 11:00
めいわ可睡子育て支援センター

水中 A おは 南 おは 八 ウオ マタ 犬猫 内職

おは おはなし広場 裏面参照 めいわ可睡子育て支援センター(1) 高子育て支援センター、袋井八口-保育園子育て支援センター
(1) 袋井子育て支援センターは、4月からめいわ可睡子育て支援センターに名称が変わります。

マタ マタニティスイミング
11:30 ~ 12:30
袋井B&G海洋センター

ウオ 水中ウォーキング
9:30 ~ 10:00、19:30 ~ 20:00
袋井B&G海洋センター

エイズ エイズ検査 (要予約)
A9:00 ~ B13:30 ~
中遠総合庁舎西館1階

犬猫

C型

骨

犬猫

市民

C型肝炎 9:00 ~ 中遠総
骨髄バンク (要予約) 中遠総
犬猫引取役所駐 11:25迄
(2) 引き取りから市役
市民相 13:00 袋井市

水

木

金

土

~市民課・市民サービス課窓口延長サービス~
取扱業務...住民票の写し・戸籍謄抄本・印鑑登録証明書の交付、印鑑登録
<毎週水曜日> (祝日は除く)
時 ~午後8時
所 市役所1階市民課市民サービス係、支所1階市民サービス課窓口係
<毎週日曜日>
時 午前8時30分~正午
所 市役所1階市民課市民サービス係

~月見の里学遊館でも証明書を発行~
取扱業務...住民票の写し・戸籍謄抄本・印鑑登録証明書の交付
日 月・水・金曜日(祝日は除く)
時 午前8時30分~午後5時
所 月見の里学遊館事務室

1 石の彫刻展~10日(月)
市役所館2階市民ギャラリー
花まつりぬり絵展~9日(日)
袋井図書館2階展示室
中央子育て支援センター「カンガルーのぼっけ」オープン 9:00~ 同所
親子写生大会
9:00~15:00 法多山境内
法多山さくらまつり~9日(日)
10:00~16:00 法多山境内

5 はじめてクラブ
10:30~11:00
袋井ハロー保育園子育て支援センター
絵本を楽しむワークショップ (乳幼児向け)
10:30~11:30 月見の里学遊館
絵本を学ぶワークショップ (読み聞かせボランティア向け)
13:30~15:00 月見の里学遊館

6 春の全国交通安全運動~15日(土)
市立小・中学校入学式
9:00~ほか 各校
赤ちゃんクラブ
10:00~11:00 めいわ可睡・袋井ハロー保育園子育て支援センター
静岡理科大学入学式
10:30~ 同校

7 市立幼稚園入園式
9:00~ほか 各園
東海アクシス看護専門学校入学式
9:30~ 同校

8 軽便ウォーク
受付9:00~ JR袋井駅前広場
受付9:30~ 浅羽会館駐車場
ふくろい新茶まつり~9日(日)
10:00~15:00 法多山境内

水中C 体力B 交通袋 法律袋 アク 心配総 年金袋 体育

水中C おは可 おは八 交通袋 内職

水中A あ 放

12
水中C 体力B 交通袋 交通浅 法律浅 心配浅 アク 体育

13 のびのびっ子
9:30~11:30
袋井北コミュニティハウス
赤ちゃんクラブ
10:00~11:00 南子育て支援センター
1歳児クラブ
10:00~11:00 めいわ可睡・袋井ハロー保育園子育て支援センター
こころの相談
13:00~16:00 総合センター

14 花いっぱいコンクール審査
市内花壇各所
中央子育て支援センター開所式典
9:00~10:00 同所

15
水中A あ 放

市民袋 イスA C型

水中C おは可 おは南 おは八 マタ 交通袋 内職

19 健康教室開講
14:00~15:30
南部健康プラザ

20 1歳児クラブ
10:00~11:00
南子育て支援センター
2歳児クラブ
10:00~11:00
めいわ可睡・袋井ハロー保育園子育て支援センター

21 子ども読書の日記念
移動図書館~(30日)
市役所2階市民ギャラリー
マイホールコンサート
13:20~21:00
月見の里学遊館
健康づくりシンポジウム
19:00~21:00
中央公民館

22 おたのしみ映画会
「トム・ソーヤの冒険」
10:00~11:00、14:00~15:00
浅羽図書館2階視聴覚室
絵本と遊ぶワークショップ (幼児・小学生向け)
13:30~15:00
月見の里学遊館
Jリーグ清水エスパルスvs浦和レッズ
19:00~ エコパ

水中C 体力B 交通袋 法律袋 心配総 年金浅 アク 体育

年金商 市民浅 精神

水中C おは可 おは南 おは八 マタ 交通袋 内職

水中A あ 放

26
水中C 体力B 交通袋 交通浅 心配浅 アク 体育

27 のびのびっ子
9:30~11:30
袋井北コミュニティハウス
献血
9:30~11:45、13:00~16:00
市役所駐車場
2歳児クラブ
10:00~11:00
南子育て支援センター

28
水中C おは可 おは南 おは八 マタ 交通袋 内職

29 みどりの日
春の森づくり県民大作戦
~みんなの手で守り育てよう海岸林~
受付9:00~ 福田漁港
植樹10:00~ 湊地内

イスB 国保浅

水中A あ

炎検査(要予約)
11:30
合庁舎西館1階
リンクドナー登録
(約)9:00~11:00
合庁舎1階
浅取り10:30~10:50市
車場(2)、11:10~
浅羽保健センター
場所が袋井保健センター
所駐車場に変わります。
談
~16:00
役所、浅羽会館

法律社 社協法律相談(要予約)
13:00~16:00
総合センター
心配 社協心配ごと相談
13:00~16:00
総合センター、浅羽会館
結婚 社協結婚相談
13:00~16:00
総合センター、浅羽会館
身体 身体障害者定例相談
13:30~15:30
市役所1階第4相談室
補聴 補聴器相談
10:00~12:00
市役所3階304会議室

ボラ ボランティア相談
13:00~16:00
総合センター相談室
住宅 無料住宅相談(要予約)
13:00~16:00
建築士会中遠支部事務局
精神 精神保健福祉総合相談
(要予約)13:30~15:30
中遠総合庁舎2階
内職 内職相談 9:00~12:00、
13:00~15:00
浅羽会館
体育 市民体育館一般開放日
13:00~17:00、17:30~
21:00 同所

あ あさつばら市
7:00~
支所駐車場
映 子ども映画会
11:00~、14:00~
袋井図書館
年金 年金相談 10:00~12:00、
13:00~15:00 袋井市役所3
階304会議室、浅羽支所3階
第2会議室、袋井商工会議所
国保 国保高齢受給者証交付 受
付9:30~10:00 袋井市役所
3階302会議室、受付9:45
~10:00 浅羽保健センター

交通 交通事故相談
裏面参照
市役所・浅羽会館
法律 市民法律相談(要予約)
13:00~16:00
袋井市役所、浅羽支所

ふくろい市民相談窓口

袋井市役所 ほか

相談日が祝日の場合、お問い合わせのうえお出掛けください。
組織の変更に伴い、問い合わせ先が変更になる場合があります。

区分	内容	とき	ところ	相談員	問い合わせ
市民相談	家庭生活での心配ごと、行政に関する相談	第2木曜日	午後1時～4時	市役所1階第1相談室	市民相談員(行政相談委員、人権擁護委員) 地域振興課市民活動支援係 ☎44-3107
市民法律相談	日常生活での問題の法的解決に関すること(相談日の1週間前から担当窓口で予約を受け付けます)	第1・3水曜日 要予約	午後1時～4時 (30分ごとの予約制)	市役所1階第1相談室	弁護士 地域振興課市民活動支援係 ☎44-3107
社協法律相談		第4月曜日 要予約	午後1時～4時 (30分ごとの予約制)	総合センター相談室	弁護士 社会福祉協議会 ☎43-3020
年金相談	加入方法や手続きなど年金に関する相談	5日(水) 20日(木)	午前10時～正午 午後1時～3時	市役所3階304会議室 袋井商工会議所	社会保険事務所職員 市民課国保年金係 ☎44-3113
家庭児童相談	児童についての悩みや相談	月～金曜日	午前9時～午後4時	市役所1階第4相談室	専門相談員 しあわせ推進課子ども係(家庭児童相談室) ☎44-3161
高齢者福祉相談	在宅福祉に関する悩みごとなど	月～金曜日	午前8時30分～午後5時15分	市役所1階第2相談室	市職員 いきいき長寿課長寿福祉係 ☎44-3121
消費生活相談	買い物や訪問販売によるトラブルなど、消費生活についての苦情や相談	月～金曜日	午前8時30分～午後5時	市役所2階商工課	専門相談員、市職員 市消費生活センター(商工課商工労政係内) ☎44-3174
交通事故相談	交通事故をめぐる示談、賠償請求、慰謝料など	月・金曜日 第1・3水曜日 第2・4水曜日	午前9時～午後5時 午前9時～正午	市役所1階第2相談室	専門相談員 地域振興課交通対策係 ☎44-3125
職業・内職相談	求人、求職のあっせん、パートタイム、内職のあっせん、相談など	月～土曜日	午前10時～午後6時	パティオ1階	専門相談員 袋井パートサテライト・高齢者職業相談室・内職相談室 ☎49-4400
社協 心配ごと相談	心配ごとの相談	第1・3水曜日 第3日曜日	午後1時～4時	総合センター相談室	人権擁護委員、保護司、民生委員、行政相談委員 社会福祉協議会 ☎43-3020
社協 福祉総合相談	福祉全般の相談	月～金曜日	午前8時30分～午後5時	総合センター相談室	社協相談員 社会福祉協議会 ☎43-3020
社協 在宅介護相談	在宅介護に関する相談	月～金曜日	午前8時30分～午後5時	総合センター相談室	社協相談員 社会福祉協議会 ☎43-3020
社協 ボランティア相談	ボランティア活動に関する相談	月～金曜日 第3日曜日	午前8時30分～午後5時 午後1時～4時	総合センター相談室	社協ボランティアコーディネーター、ボランティア連絡協議会代表 社会福祉協議会 ☎43-3020
社協 結婚相談	結婚相手の紹介	第1・4火曜日 第3日曜日	午後1時～4時	総合センター相談室	民生委員・児童委員など 社会福祉協議会 ☎43-3020 申し込み時に認め印と写真をご持参ください。
社協 こころの相談	心の問題、悩みごとなどの相談	第2木曜日	午後1時～4時	総合センター相談室	精神保健福祉士など 社会福祉協議会 ☎43-3020
無料住宅相談	住宅に関する心配ごとや相談など(月～金曜日の午後1時～4時に予約受付)	日曜日	午後1時～4時	建築士会中遠支部事務局(睦町7-2)	建築士 建築士会中遠支部事務局 ☎42-2243
でんわ 子育て相談	電話での乳幼児に関する子育ての相談	月～金曜日	午前8時30分～午後5時	めいけ可睡子育て支援センター 南子育て支援センター 袋井ハロー保育園子育て支援センター	支援センター指導員 めいけ可睡子育て支援センター ☎43-5899 南子育て支援センター ☎43-0820 袋井ハロー保育園子育て支援センター ☎49-3398
身体障害者 定例相談	身体に障害がある方の相談	3日(月)	午後1時30分～3時30分	市役所1階第4相談室	身体障害者相談員 しあわせ推進課障害者福祉係 ☎44-3114
補聴器相談	補聴器に関する相談	11日(火)	午前10時～正午	市役所3階304会議室	専門相談員 しあわせ推進課障害者福祉係 ☎44-3114
精神保健 福祉総合相談	思春期の問題、ノイローゼ、認知症などの心の悩みの相談など	20日(木) 要予約	午後1時30分～3時30分	中遠総合庁舎(磐田市見付3599-4)	医師 西部健康福祉センター ☎37-2252
骨髄バンク ドナー登録	骨髄バンクのドナー登録(18歳以上54歳以下で健康な方)	10日(月)・17日(月) 24日(月)・要予約	午前9時～11時	中遠総合庁舎(磐田市見付3599-4)	————— 西部健康福祉センター ☎37-2253
エイズ検査	HIV抗体検査(有料) 感染の心配のある場合は、匿名、無料で検査できます。	13日(木)要予約 27日(木)要予約	午前9時～11時30分 午後1時30分～4時	中遠総合庁舎(磐田市見付3599-4)	————— 西部健康福祉センター ☎37-2253
C型肝炎 検査	HCV抗体検査(有料)	13日(木) 要予約	午前9時～11時30分	中遠総合庁舎(磐田市見付3599-4)	————— 西部健康福祉センター ☎37-2253

浅羽支所 ほか

相談日が祝日の場合、お問い合わせのうえお出掛けください。
組織の変更に伴い、問い合わせ先が変更になる場合があります。

区分	内容	とき	ところ	相談員	問い合わせ
市民相談	家庭生活での心配ごと、行政に関する相談	第3木曜日	午後1時～4時	浅羽会館6号会議室	市民相談員(行政相談委員、人権相談委員) 市民サービス課地域振興係 ☎23-9215
市民法律相談	日常生活での問題の法的解決に関すること(相談日の1週間前から担当窓口で予約を受け付けます)	第2水曜日 要予約	午後1時～4時 (30分ごとの予約制)	支所3階会議室	弁護士 市民サービス課地域振興係 ☎23-9215
年金相談	加入方法や手続きなど年金に関する相談	19日(水)	午前10時～正午、 午後1時～3時	支所3階第2会議室	社会保険事務所職員 市民サービス課窓口係 ☎23-9212
高齢者福祉相談	在宅福祉に関する悩みごとなど	月～金曜日	午前8時30分～ 午後5時15分	支所1階福祉課	市職員 福祉課いきいき長寿係 ☎23-9217
交通事故相談	交通事故をめぐる示談、賠償請求、慰謝料など	第2・4水曜日	午後1時～5時	浅羽会館	専門相談員 市民サービス課地域振興係 ☎23-9215
社協 心配ごと相談	心配ごとの相談	第2・4水曜日	午後1時～4時	浅羽会館	人権相談委員、保護司、民生委員、行政相談委員 社会福祉協議会浅羽支所 ☎23-9229
社協 福祉総合相談	福祉全般の相談	月～金曜日	午前8時30分～ 午後5時	浅羽会館	社協職員 社会福祉協議会浅羽支所 ☎23-9229
社協 在宅介護相談	在宅介護に関する相談	月～金曜日	午前8時30分～ 午後5時	浅羽会館	社協職員 社会福祉協議会浅羽支所 ☎23-9229
社協 ボランティア相談	ボランティア活動に関する相談	月～金曜日	午前8時30分～ 午後5時	浅羽会館	社協ボランティアコーディネーター 社会福祉協議会浅羽支所 ☎23-9229
社協 結婚相談	結婚相手の紹介	第2火曜日	午後1時～4時	浅羽会館	民生委員・児童委員など 社会福祉協議会浅羽支所 ☎23-9229 申し込み時に認め印と写真をご持参ください。
内職相談	内職のあっせん・相談	火・金曜日	午前9時～正午、 午後1時～3時	浅羽会館	専門相談員 建設経済課産業振興係 ☎23-9216

あなたも参加してみませんか?

区分	内容	とき	ところ	備考
あさっばら市	地元でとれた農作物を販売します。	土曜日	午前7時～	支所駐車場 売り切れ次第、終了します。
市民体育館 一般開放日	インディアカ、バドミントン	第1・3水曜日	午後1時～5時	市民体育館 入場料 50円 市民体育館 ☎42-7714
	卓球、バスケットボール	第2・4水曜日	午後5時30分～9時	
水中 ウォーキング	指導員が効果的な水中ウォーキング法をアドバイスします。	市民カレンダー のとおり	A午前9時30分～10時 B午後7時30分～8時	袋井B&G海洋センター 入場料 高校生以上300円 中学生以下150円 当日、教室コースにお集まりください。 袋井B&G海洋センター ☎43-1523
			A午前10時30分～ B午後2時30分～ C午後7時15分～	月見の里学遊館 水玉プール 入場料 大人 400円 小人 200円 当日、歩行浴コースにお集まりください。 月見の里学遊館水玉プール ☎49-3201
アクアピクス	音楽に合わせて水中運動を行います。	毎週水曜日	午前10時～10時30分	袋井B&G海洋センター 入場料 高校生以上300円 中学生以下150円 当日、教室コースにお集まりください。 袋井B&G海洋センター ☎43-1523
体力測定	トレーニング専門コースを希望する方のための体力測定です。	市民カレンダー のとおり	A午前10時30分～ B午後2時30分～ C午後6時～	月見の里学遊館水玉プールフィットネスルーム 定員 5人(予約制) 対象トレーニング講習(随時開催)を終了した方 月見の里学遊館水玉プール ☎49-3201
マイホール コンサート	うさぎホールでコンサートグランドピアノを弾いてみませんか?(20分間)。	21日(金)	午後1時20分～9時	月見の里学遊館 うさぎホール 参加無料、19日(水)までに電話でお申し込みください。 月見の里学遊館 ☎49-3400
のびのびっ子	0～3歳までの親子が自由に過ごします。	13日(木)、27日(木)	午前9時30分～11時30分	袋井北コミュニティハウス 南磐田地区更生保護女性会袋井支部 村松さん ☎48-7879
赤ちゃん クラブ	なかよくしましょう!	6日(木)		ぬいぐるみ子育て支援センター
	はじめましてよろしくね!	13日(木)	午前10時～11時	南子育て支援センター
	みんな大きくな～れ	6日(木)		袋井ハロー-保育園子育て支援センター 持ち物 のり、はさみ
1歳児 クラブ	なかよくしましょう!	13日(木)		ぬいぐるみ子育て支援センター
	はじめましてよろしくね!	20日(木)	午前10時～11時	南子育て支援センター
	こいのぼりであそぼう	13日(木)		袋井ハロー-保育園子育て支援センター 持ち物 のり、はさみ
2歳児 クラブ	みんなであそぼう!	20日(木)		ぬいぐるみ子育て支援センター
	はじめましてよろしくね!	27日(木)	午前10時～11時	南子育て支援センター
	みんなわくわくこいのぼり作り	20日(木)		袋井ハロー-保育園子育て支援センター 持ち物 のり、はさみ
はじめての会	初めて子育て支援センターを利用する方のために活動内容を紹介します。	25日(火)	午前10時30分～11時	ぬいぐるみ子育て支援センター
はじめてクラブ		5日(水)	午前10時30分～11時	袋井ハロー-保育園子育て支援センター
おはなし 広場	絵本や紙芝居などを見ながら楽しく過ごします。	月・金曜日	午前10時30分～、午後2時～	ぬいぐるみ子育て支援センター
		火・金曜日	午前10時～	南子育て支援センター いずれも参加無料、申し込みは不要です。
		火・金曜日	午前10時30分～	袋井ハロー-保育園子育て支援センター
おはなし会	絵本の読み聞かせや紙芝居、手遊びなどを行います。	日曜日	午後1時30分～2時 午後2時～2時30分	袋井図書館 浅羽図書館 いずれも参加無料、申し込みは不要です。
おもちゃ 図書館	障害のある子どもたちがおもちゃで自由に遊べます。	第4日曜日	午前10時～午後2時	袋井南コミュニティハウス しあわせ推進課障害者福祉係 ☎44-3114 社会福祉協議会 ☎43-3020