

広報

ふくろい

人も自然も美しく 活力あふれる 日本一健康文化都市

平成20年

9.15

No.84

2008

今
月
の
内
容

◎特集 適正な土地利用を進めましょう やめよう!ごみの野焼き・不法投棄

適正な土地利用を進めましょう.....	2	10月の夜間・休日の救急当番医.....	10
やめよう!ごみの野焼き・不法投棄.....	4	情報ボックス.....	11
まちかどピックス.....	6	おでかけスポット「源氏の里ひまわり祭り」.....	24
健康ガイド.....	8		

「パソコンがすごいな〜」
高齢者パソコン教室



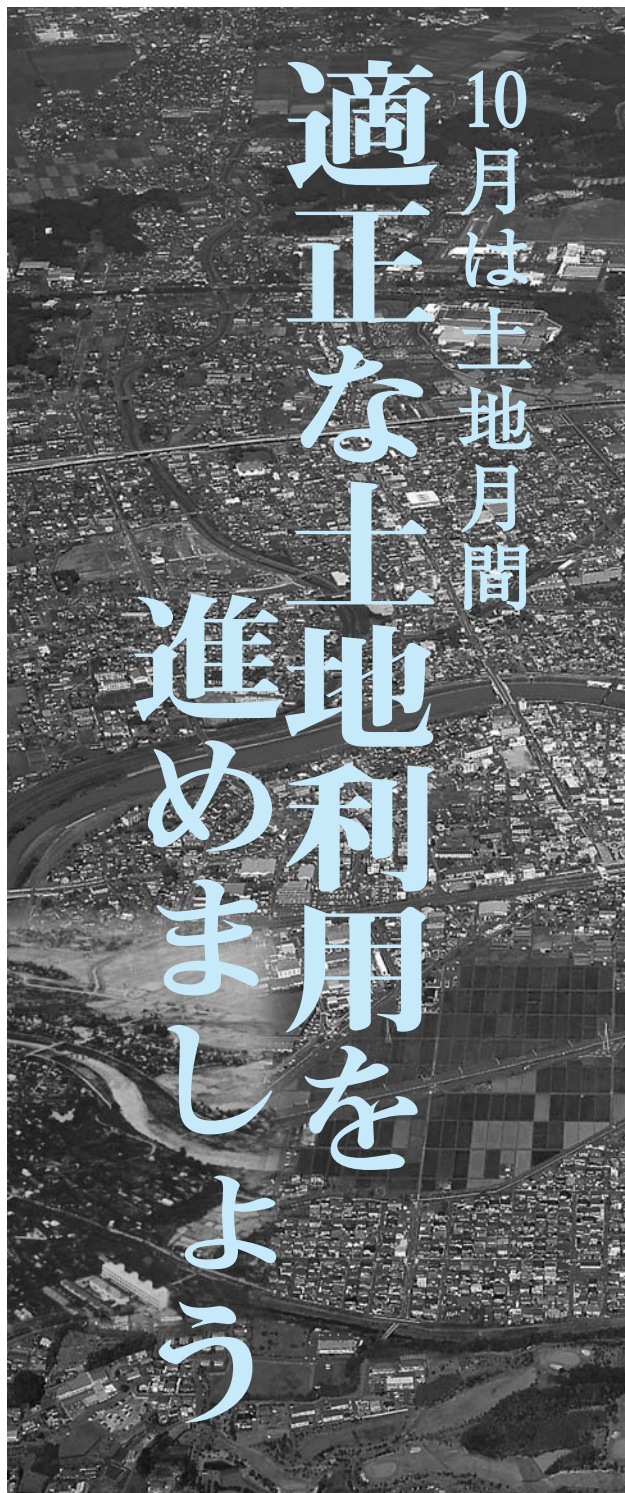

10月は土地月間

適正な土地利用を進めましょう

土地は、市民生活や企業活動などに不可欠な基盤であり、貴重な資源です。土地の適正な取り引きや有効な利用が図られることは、経済・社会にとっても必要なことです。

10月は土地月間（10月1日は、土地の日）です。適正な土地取り引きを進め、有効な土地利用を図り、住み良いまちづくりを進めましょう。

問 都市計画課開発指導係 ☎44-3157

大規模な土地取り引きには、届け出が必要です

土地は、地域全体の住みやすさや自然環境との調和などを考えて、適正に利用することが大切です。

国土利用計画法は、乱開発や無秩序な土地利用を防止するために、5,000㎡以上の大規模な土地の

取り引き（契約・予約）をした時は、県知事にその利用目的などを届け出て、審査を受ける必要があります。

◇次の①～③のいずれかに当てはまる土地取り引きには、届け出が必要です。

①取り引きの形態

売買、交換、営業譲渡、譲渡担保

代物弁済、現物出資、共有持分の譲渡、地上権・賃借権の設定・譲渡、予約完結権・買戻権などの譲渡、信託受益権の譲渡、地位譲渡

②取り引きの規模（面積）

5,000㎡以上の面積の土地取り引き（袋井市は、市域全域が非線引き※）都市計画区域のため）

③一回の土地取り引き

個々の土地取り引き面積は少なくても、権利取得者（売買の場合であれば買主）が権利を取得する土地の合計が、5,000㎡以上となる場合

届出方法

土地取り引きの契約をした時、権利取得者（売買の場合であれば買主）は、契約者

名、契約日、土地の面積、利用目的などを記入した届出書に必要書類を添えて、市役所3階都市計画課開発指導係へ提出してください。

必要書類

土地取り引きにかかる契約書、土地の位置が分かる地形図、土地の形状を明らかにした図面（公図）など

届出期限

契約締結日を含めて2週間以内

※非線引き：市街化区域（積極的に開発・整備する区域）と市街化調整区域に分けないこと。

公共事業の円滑な実施のための土地の先買い制度

公共事業の円滑な遂行のため、必要な用地の先行取得が必要な場合に、公有地の拡大の推進に関する法律により、優先的に買い取りの協議を行う機会を持つ制度です（公有地拡大の推進に関する法律第4条・5条）。

＜届け出＞

・10,000㎡以上の土地を有償で譲渡する場合 など

＜申し出＞

・100㎡以上の土地の買い取りを希望する場合

●特集 適正な土地利用を進めましょう

＜土地利用事業承認までの流れの例＞

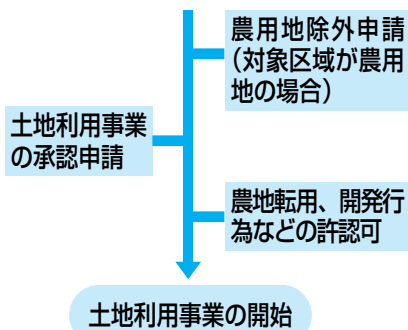

市土地利用事業の承認申請は、開発区域が原則1,000㎡以上（秋田川流域における土地利用事業は、施行区域面積が500㎡以上の事業）が対象です。開発行為の許可申請（都市計画法29条）は、開発区域が3,000㎡以上が対象です。

一定規模以上の土地利用を行う場合には、開発しようとする区域やその周辺における災害を防止し、良好な自然環境の確保に努めなければなりません。

市では、均衡ある発展のため、必要な基準を定めて土地利用の適切な指導を行うとともに、開発行為の規制（都市計画法第3章第1節）を行います。

土地利用事業・開発行為について

◇土地利用事業を進めようとする事業者は、「袋井市土地利用事業にかかる一般基準、個別基準及び技術基準」を満たすよう関係各課と事前協議を行い、土地利用事業計画書を提出します。

【主な基準】

- ▽環境…地域の環境保全のための配慮など。
- ▽施設…公園などの設置基準。公害防止の施設整備など。
- ▽防災…土地利用区域内の調整池の整備。区域下流の排水路の整備など。
- ▽道路…土地利用区域内に接続する道路の幅員など。

＜土地利用にかかる主な基準の例＞ (開発面積3,000㎡未満の場合)

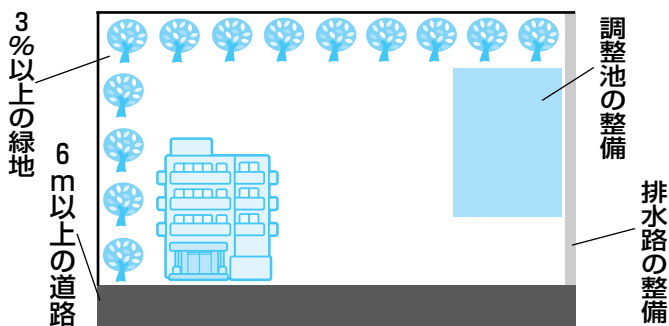

＜土地利用（調整池）パトロール結果＞ (平成20年5月15日～20日分)

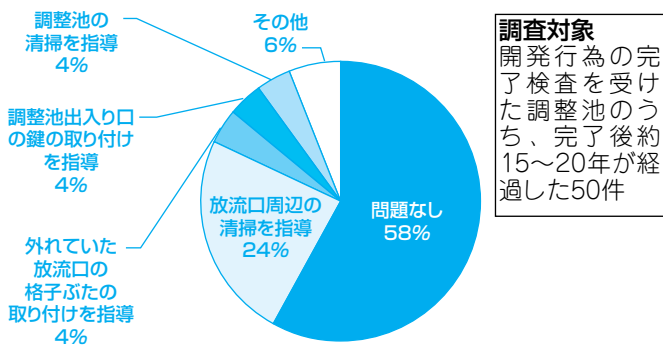

土地利用（調整池）のパトロール

開発行為が完了した調整池などの防災施設の管理状況を調査し、適正な管理を図るため、土地利用（調整池）パトロールを平成19年度から実施し、「安全・安心」なまちづくりを進めています。

管理者（各事業所）へ防災施設としての調整池の管理に関する意識向上と調整池の機能と役割を説明・指導します。おおむね6年間で約300箇所調整池のパトロールを終える予定です。

公示地価の推移

(1㎡当たりの単価)

基準地の所在	平成16年	平成17年	平成18年	平成19年	平成20年
葵町1-9-5	67,700円	65,500円	63,500円	62,900円	62,900円
清水町7-19	60,500円	58,500円	57,100円	56,000円	55,400円
川井1173-10	64,700円	62,400円	60,200円	59,200円	59,100円
梅山2391-17	44,400円	42,600円	41,500円	40,700円	40,100円
松原818-1ほか	31,100円	29,900円	29,300円	28,700円	28,300円
高尾町3-11	109,000円	105,000円	102,000円	100,000円	99,000円
旭町2-1-8	85,500円	82,800円	80,300円	78,500円	78,100円

地価公示について

国が地価公示法に基づいて選定した都市または、その周辺地域の標準地の正常な価格を公示し適正な地価の形成を目指します。

やめよう！



ごみの野焼き



不法投棄

ごみの野焼きや不法投棄は、法律によって固く禁じられています。身の周りの自然や生活環境を守るため、一人ひとりがマナーを守り、ごみを適切に処理しましょう。

④環境政策課環境衛生係 ☎44-3115

野焼き(ごみの野外焼却)は法律で禁止されています

最近、市役所に「近所でごみを燃やしている人がいる」という情報が多く寄せられています。

家庭などから出たごみを野外で焼却処分する「野焼き」は、一部の例外を除いて「廃棄物の処理及び清掃に関する法律」により禁止されています。

みなで快適な生活環境を保つため、野焼きはやめましょう。家庭ごみの処理は、市の行うごみの定期収集を利用するなど、適切な方法で行いましょう。

どうして野焼きはダメなの？

野焼きは、煙や臭いで気分が悪くなったり、すぐに洗濯物が汚れたりするなど近所迷惑になるだけでなく、低温焼却により発生するダイオキシンなどの有害物質が、人体に悪影響を及ぼす恐れがあるため、法律で禁止されています。違反すると、5年以下の懲役や

1,000万円以下の罰金または、その両方が科せられます。

焼却禁止の例外

野焼きの例外として、次のような場合は、焼却が認められています。

◎国や地方公共団体が施設の管理などを行うために必要な廃棄物の焼却(河川管理のため伐採した草木の焼却など)

◎風俗慣習上または、宗教上の行事を行うために必要な廃棄物の焼却(どんと焼きなど)

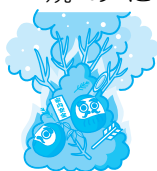

◎農業、林業または、漁業を営むためにやむを得ないものとして行われる廃棄物の焼却

◎日常生活を営む上で行われる焼却であって軽微なもの(たき火やキャンプファイヤーなど)

例外のものでも、周辺環境に支障を与え、苦情などが寄せられた時は、野焼きを中止していただく場合があります。

ごみの不法投棄は犯罪です！

不法投棄とは、決められた処理方法によらず、「廃棄物（ごみ）をみだりに捨てること」を指します。

人通りの少ない場所に家庭ごみや粗大ごみを捨てることはもちろん、走行中の車から空き缶やたばこの吸い殻を捨てる行為も、ごみの不法投棄になります。

市内でも、山林や海岸などの人目に付きにくい所に捨てられた電化製品や自動車部品などの粗大ごみの不法投棄が見られます。



山林に捨てられたごみ

不法投棄は重大な犯罪です。不法投棄した者には法律により、5年以下の懲役または、1,000万円以下の罰金、もしくはその両方が科せられます。

地域環境を汚染する危険性も

不法投棄は景観を損なうだけでなく、ごみの種類によっては、土壌や地下水を汚染する可能性もあります。

また、捨てるのは簡単ですが、撤去や回収には莫大な労力と費用が掛かります。何より、汚された自然環境がもとの美しい姿を取り

戻すためには、長い年月が必要となります。

不法投棄の現場を見つけたらすぐに連絡してください

市では、ごみの不法投棄をなくすため、職員や不法投棄監視パトロール隊員などによる見回りを定期的に実施したり、自治会や近隣市、県、警察などの関係機関との連携を強化したりして、防止対策を行っています。

しかし、一番効果のある方法は、地域の皆さんが監視の目を光らせていただくことです。

不法投棄の現場やごみを見つけた場合は、環境政策課環境衛生係までご連絡ください。

ごみ出しのルールを守ろう

家庭から出るごみは、自治会ごとに定められた集積所に出しましょう。分別や処理方法などが分からない場合は、環境政策課環境衛生係までお問い合わせください。

ごみ出しの時間や分別方法など、一人ひとりがルールを守ることで、地域の快適な生活環境が作られます。



野焼き・ごみ出しのQ&A

皆さんから問い合わせの多い、野焼きやごみの捨て方についての質問にお答えします。

Q? ドラム缶の中やコンクリートブロックでごみを囲んで燃やせば大丈夫ですか？

A! ダメです。各家庭において、ドラム缶やコンクリートブロック、法の基準を満たしていない簡易焼却炉などでごみを燃やすことは、野焼き行為に該当し、禁止されています。



Q? 農業をする上で行う稲わらやあぜ草の焼却もダメですか？

A! 農業を営むためにやむを得ないものとして野焼きが認められます。ただし、風向きや場所などを考え、近隣住民に迷惑をかけるないようにしましょう。火の粉の飛散による火災にも、十分ご注意ください。

Q? 昔はどの家庭でも、家庭ごみを自分たちで焼却していた気がします。

A! 平成13年4月1日の「廃棄物の処理及び清掃に関する法律」の改正により、家庭でのごみの焼却は、原則できなくなりました。

Q? テレビや冷蔵庫などは、どう処分したらいいですか？

A! テレビやエアコン、冷蔵庫、洗濯機は、家電リサイクル法により、市では受け入れ出来ません。次の①または、②の方法でリサイクルを行ってください。



- ①購入したお店、買い換えるお店、市内の協力店に処分を依頼する
- ◇購入した店舗が分かる場合や、新しい物に買い換える場合は、引き取りを依頼してください。
- ◇また、市内の協力店に処分を依頼することも出来ます。
- ※リサイクル料金のほか、別途、収集運搬料が掛かることもあります。

- ②個人で引き取り場所に持ち込む
- ◇郵便局でリサイクル料金を支払い、指定引き取り場所に搬入してください。

※市内の引き取り協力店やメーカー別の引き取り場所については、市役所にお問い合わせください。
 ※市ホームページ (<http://www.city.fukuroi.shizuoka.jp/>) から確認できます。

▼環境政策課環境衛生係

☎ 44-3115

大漁だ！海の恵みに大喜び

8月9日、今井・三川・山名・浅羽北・浅羽西・浅羽南の6公民館が合同で公民館少年学級を開き、浅羽海岸で地引き網が行われました。

地域の自然や文化を子どもたちに体験してもらおうと行われたもので、親

子約150人が力を合わせて網を引きました。

網の中にたくさんの魚を見つけると歓声を上げて大喜び。とれたての新鮮な魚を食べた後は、スイカ割りや宝探しも行われ、夏の海岸を満喫しました。



実験で感じた身近な電気

8月8日、静岡理工科大学で体験講座「おもしろいぞ電気」が開催され、市内の中学生22人が参加しました。

この講座は、子どもたちの電気への興味や関心を高めて、理科を好きになつてもらおうと毎年行われているもの

です。

生徒たちは、大学の教授や学生の手ほどきを受けながら、光を当てると動き出すロボットを製作したり、静電気や磁気を発生させる実験をしたりして、電気のおもしろさを体験しました。



ふくろいの夜空に大輪の花

8月9日、原野谷川親水公園で「全国花火名人選抜競技大会 ふくろい遠州の花火2008」が行われました。3万発の花火が夜空に上がり、会場や周辺のおよそ45万人の観客を魅了しました。



翌朝のクリーンアップ作戦には、小・中学生や市民の皆さん、市内企業のボランティアの皆さん約4,300人が参加。会場周辺のごみ拾いに汗を流しました。



親子で見る市内公共施設

8月11日、市内の親子38人が参加して、公共施設めぐりが行われました。市内の食品工場や中央子育て支援センター、袋井衛生センター、中遠クリンセンターを見学。各施設で説明を聞いた、現場を見学したりして、親子で

市内の施設について学習しました。参加された親子は、「普段、個人では見学できないところを見られて、とても勉強になりました」と大満足の様子でした。





健康ガイド

幼児期に望ましい食生活を 定着させましょう

幼児期は、望ましい食生活を定着させるのにも大切な時期です。子どものころに身に付いた食生活を、大人になってから改めるのは、なかなか難しいもの。「早寝早起き朝ご飯」を合い言葉に、親子で望ましい食習慣の定着を目指しましょう。

早寝早起きを心掛けよう

人が生まれながら体に持っている時計（生体時計）は、24時間より少し長いため、私たちは朝の光を浴びて、生体時計を24時間の地球時計に合わせていきます。

このため、起床時間が遅く、朝の光を浴びることができないと、生体時計が後にずれ、次第に夜型の生活になっていきます。

子どもの成長に重要な成長ホルモンは、夜寝ている間に多く分泌されます。まずは親子で早寝早起きを心掛けましょう。



朝ご飯をしっかりと食べよう

朝ご飯を食べることで体温が上がリ、胃や脳に刺激が与えられ、全身が目覚めます。そして、午前中、元気いっぱい遊ぶためのエネルギーになります。

朝ご飯を食べない生活が習慣化すると、成長のために必要な栄養が不足したり、体がエネルギーを節約しようとして肥満の原因になったりします。

朝食には、主食（ご飯・パン）や主菜（魚・肉・卵・大豆）、副菜（野菜）を組み合わせて、成長に必要な栄養素をバランス良くとりましょう。

お腹がすくリズムを身に付けよう

毎日の起床や就寝、食事の時間が決まり、規則正しい生活が身に付いてくると、自然と食事の時間にお腹がすくようになります。空腹は食へ物を「おいしい」と思わせ、体に消化の準備を始めさせて、何でもごちそうにしてくれます。少々苦手な食へ物でも、お腹がペコペコなら食へられることも多いです。

不規則な生活は、空腹感のないままの食事につながり、偏食や間食の原因になります。食事の支度をしていると、台所から漂うにおいにつられて、子どもが駆け寄ってくるような環境を作りましょう。

食事は家族そろって楽しく食べよう

「これ、おいしいね」と言える相手がいると、味わいが広がり、食事の喜びが膨らみます。家族みんなで囲む食卓は、食事を通して家族の喜びを共有する場にもなります。

毎日の食事は、食へ物への感謝の気持ちとマナーを伝える大切な時間です。食事中はテレビを消し、食材や料理、おはしの持ち方などについて話し合い、子どもが「食」に関する知識や「食」を選ぶ力を身に付けるための貴重な時間にしていきましょう。



作り方

- ①サンマは頭と尾を切り落として内臓を取り除き、よく水洗いして3枚におろし、長さを1/3に切る。水気をふき取り片栗粉をまぶしておく。
- ②レンコンは3mm程度の厚さにスライスし、酢水で下ゆでして、水気をふいて片栗粉をまぶしておく。
- ③キャベツを千切りにして水にさらし、水気を切る。
- ④フライパンにごま油を熱し、①②を両面こんがり焼いて皿に取り出す。
- ⑤フライパンの余分な油と汚れをキッチンペーパーでふき取り、タレを入れて少し煮詰めたら、④を入れて絡める。
- ⑥器に御飯を盛り、③を盛り付けて⑤を乗せ、残りのタレをかける。千切りにした大葉を散らす。



栄養価(1人分)

エネルギー597kcal/タンパク質15.5g/脂質18.0g/カルシウム49mg/鉄1.4mg/ビタミンC25mg/食物繊維1.8g/塩分1.8g

クッキングタイム

毎月19日は食育の日

秋の味覚を味わおう！ さんまのかば焼き丼

材料 (4人分)

- サンマ……………2尾
- レンコン……………100g
- 片栗粉……………適量
- ごま油……………大さじ2
- キャベツ……………大2枚
- 大葉……………4枚
- ご飯……………720g
- しょう油……………大さじ2
- 酒……………大さじ2
- みりん……………大さじ2
- 酢……………小さじ1
- 豆板醤……………小さじ1

薬膳まめ知識：秋は空気が乾燥して肌のトラブルを招きがち。秋の味覚サンマの脂は体を潤し、乾燥トラブルから素肌を守ってくれます。

10月の健康伝言板

問 健康づくり政策課 (袋井保健センター ☎42-7275)
(浅羽保健センター ☎23-9222)

内 容	対 象	日	所	時	持 ち 物
7か月児相談	H20年2月生 H20年2・3月生	7日(火) 23日(木)	袋井保健センター 浅羽保健センター	受付午前9時～9時30分	母子健康手帳、相談アンケート、メロンキッズ
1歳児相談	H19年9月生	9日(木)	袋井保健センター	受付午前9時～9時30分	母子健康手帳、相談アンケート、メロンキッズ
1歳6か月児健診	H19年3月1日～15日生 3月16日～31日生	3日(金) 17日(金)	袋井保健センター	受付午後1時～1時30分	母子健康手帳、健診アンケート
2歳児相談	H18年8・9月生 H18年9月生	1日(水) 15日(水)	浅羽保健センター 袋井保健センター	受付午前9時～9時30分	母子健康手帳、相談アンケート
2歳6か月児相談	H18年3月生 H18年2・3月生	8日(水) 22日(水)	袋井保健センター 浅羽保健センター	受付午前9時～9時30分	母子健康手帳、相談アンケート
3歳児健診	H17年9月1日～15日生 9月16日～30日生	10日(金) 24日(金)	袋井保健センター	受付午後1時～1時30分	母子健康手帳、健診アンケート、尿
マタニティスクール(食事編)	妊娠20週以降の方	14日(火)	袋井保健センター	受付午前9時15分～9時30分	母子健康手帳、わくわくマタニティ、エプロン、計算機
母乳相談	要予約	1日(水)	袋井保健センター	受付午前8時45分～11時15分	母子健康手帳、タオル2本
離乳食実習	H20年5月生の お子さんと保護者	16日(木)	袋井保健センター	受付午前9時15分～9時30分	エプロン、母子健康手帳、メロンキッズ (お子さんを連れてくる方は、おふいひもなど)
すこやかガイド交付	H20年8月生	20日(月) 27日(月)	袋井保健センター 浅羽保健センター	受付午前9時15分～9時30分	母子健康手帳、アンケート
でんわ健康相談	どなたでも	月～金曜日 (祝日は休み)	袋井保健センター 浅羽保健センター	受付午前8時30分～午後5時15分	
定例健康相談(母子)	どなたでも	1日(水)	袋井保健センター	受付午前9時30分～11時	母子健康手帳
定例健康相談(成人)	どなたでも	1日(水)	袋井保健センター	受付午前9時～11時	健康手帳または、健康ファイル (検査データがある方は、お持ちください)
集団予防接種(ポリオ)	H19年7・8月生	2日(木)	袋井保健センター	受付午後1時30分～2時15分	母子健康手帳、予診票
	9・10月生	8日(水)			
	11・12月生	16日(木)			
	H20年1・2月生 H19年7月～12月生	23日(木) 9日(木)	浅羽保健センター		
予約制の健康相談	要予約	第1～4火曜日	袋井保健センター	午後1時30分～4時30分	健康手帳または、健康ファイル (1人当たり1時間程度) (検査データがある方は、お持ちください)
		7日(火)、21日(火)	袋井保健センター	午後5時30分～7時30分	

保健センターからのお知らせ

あなたの歯は大丈夫？ 歯周病に気を付けましょう

歯周病は、歯と歯肉の境目に付いた歯垢（プラーク）の中にいる細菌によって引き起こされる病気です。

歯垢から歯の根に沿って歯肉に入り込んだ細菌（歯周病菌）の出す毒素により、歯茎が炎症を起こして出血したり、歯槽骨（歯の土台となる骨）が溶けて歯がグラグラになったりして、最後には歯が抜け落ちてしまいます。また、毒素は血液にも流れ込み、動脈硬化や心臓内膜の炎症などを引き起こしたり、糖尿病を悪化させる要因になったりします。

放っておくと歯はもちろん、全身の健康に様々な悪影響を与える歯周病ですが、初期の段階ではほとんど自覚症状がないため、知らない間に進行していることもあり、注意が必要です。

歯と歯茎の状態をチェックしてみましょう



- | | | |
|---|--|---|
| <input type="checkbox"/> 歯石が付いている | <input type="checkbox"/> 歯が浮くような感じがする | <input type="checkbox"/> 硬い物がかみにくい |
| <input type="checkbox"/> 歯肉がはれている | <input type="checkbox"/> 歯を磨くと出血する | <input type="checkbox"/> 歯のすきまが広がってきた |
| <input type="checkbox"/> □の中がネバネバする | <input type="checkbox"/> □臭が強い | <input type="checkbox"/> 歯肉を押すと血や膿が出る |
| <input type="checkbox"/> 歯肉がピンク色でなく、赤色や赤紫色をしている | <input type="checkbox"/> 以前より歯が長くなったように感じる | <input type="checkbox"/> 歯が（少しでも）グラグラする |

1つでもチェックが付いたら、注意が必要です。出来るだけ早く、歯科医院にかかりましょう。

市では、歯周病を予防するため歯周疾患検診を行います。詳しくは、本紙13ページ「歯周疾患検診」をご覧ください。

問 健康づくり政策課健康指導1係 ☎42-7275

10月の夜間・休日の救急当番医

健康づくり政策課健康企画室 ☎44-3138

◇発熱や軽度のけがなどを治療する一次救急医療は、次の救急当番医をご利用ください。

◇市民病院は、祝日を除く月～金曜日の午後5時～10時は、手術や入院治療を必要とする二次救急に専念しています（月～金曜日の午後10時～翌朝午前8時30分及び、土・日曜日、祝日は、24時間体制で一次・二次救急医療を実施しています）。

◇救急診療を受ける時は、必ず電話で症状などを当番医に連絡してから受診してください。

●夜間・休日救急当番医（▽月～金曜日…午後5時～午後10時、▽土曜日…午後1時～午後5時、▽日曜日・祝日…午前9時～午後5時）

日	曜日	内科系医療機関	電話番号	外科系医療機関	電話番号
1	水	いしづか小児科・内科クリニック（小児、内）	49-2099	栗田眼科医院（眼）	43-0120
2	木	山名診療所（内、リウマチ、循環器、消化器）	49-1331	笠原産婦人科医院（産婦）	42-3616
3	金	青葉こどもクリニック（小児、アレルギー）	41-0852	みつはし医院（泌尿器、外）	43-1231
4	土	旭日小児科医院（小児、内）	43-3080	大草医院（皮膚、形成、アレルギー）	44-1112
5	日	三木小児科医院（小児）	43-3797	井原外科医院（外、胃腸、内、皮膚）	42-5601
6	月	橋本内科循環器科医院（内、循環器）	43-9555	おのぞらクリニック（眼、耳鼻咽喉）	30-1188
7	火	神谷医院（内、循環器）	23-4019	岩本外科医院（外、整形、胃腸、肛門）	23-6766
8	水	小野クリニック（内、呼吸器、消化器）	43-9833	渡辺整形外科（整形、外、リウマチ、リハビリテーション）	43-7111
9	木	坂口医院（内、小児）	42-3423	川島整形外科医院（整形、リウマチ、リハビリテーション）	42-3555
10	金	浅羽医院（内、胃腸）	23-6320	月見の里・消化器内視鏡クリニック（消化器外、胃腸内、内、外、肛門外）	48-5050
11	土	徳永医院（内、小児、放射線、皮膚）	23-2017	下出耳鼻咽喉科医院（耳鼻咽喉）	42-3055
12	日	青葉こどもクリニック（小児、アレルギー）	41-0852	せきづか皮ふ科（皮膚、アレルギー、形成）	41-0011
13	月	坂口医院（内、小児）	42-3423	みつはし医院（泌尿器、外）	43-1231
14	火	城所医院（内、消化器）	44-2323	可睡の杜レディースクリニック（婦人科、産科）	49-5656
15	水	山名診療所（内、リウマチ、循環器、消化器）	49-1331	宮嶋耳鼻咽喉科（耳鼻咽喉）	43-7110
16	木	野草こども診療所（小児、アレルギー）	48-5515	でんだ整形外科（整形、外、リハビリテーション、リウマチ）	49-3311
17	金	河野内科医院（内、放射線）	42-2277	渡辺整形外科（整形、外、リウマチ、リハビリテーション）	43-7111
18	土	徳永医院（内、小児、放射線、皮膚）	23-2017	下出耳鼻咽喉科医院（耳鼻咽喉）	42-3055
19	日	志村内科医院（内、呼吸器、小児）	44-1159	川島整形外科医院（整形、リウマチ、リハビリテーション）	42-3555
20	月	三木小児科医院（小児）	43-3797	笠原産婦人科医院（産婦）	42-3616
21	火	橋本内科循環器科医院（内、循環器）	43-9555	栗田眼科医院（眼）	43-0120
22	水	諸井医院（小児、内）	43-8611	宮嶋耳鼻咽喉科（耳鼻咽喉）	43-7110
23	木	小野クリニック（内、呼吸器、消化器）	43-9833	岩本外科医院（外、整形、胃腸、肛門）	23-6766
24	金	浅羽医院（内、胃腸）	23-6320	とらい痛みのクリニック（麻酔、リハビリテーション）	45-1777
25	土	旭日小児科医院（小児、内）	43-3080	大草医院（皮膚、形成、アレルギー）	44-1112
26	日	永田内科消化器科医院（内、消化器）	43-2355	可睡の杜レディースクリニック（婦人科、産科）	49-5656
27	月	神谷医院（内、循環器）	23-4019	せきづか皮ふ科（皮膚、アレルギー、形成）	41-0011
28	火	いしづか小児科・内科クリニック（小児、内）	49-2099	清水医院（婦人、内、小児）	42-3600
29	水	志村内科医院（内、呼吸器、小児）	44-1159	おのぞらクリニック（眼、耳鼻咽喉）	30-1188
30	木	城所医院（内、消化器）	44-2323	でんだ整形外科（整形、外、リハビリテーション、リウマチ）	49-3311
31	金	河野内科医院（内、放射線）	42-2277	渡辺整形外科（整形、外、リウマチ、リハビリテーション）	43-7111

●休日救急歯科当番医（午前9時～正午）

日	曜日	医療機関	電話番号
5	日	みどり歯科医院（袋井市堀越）	42-9910
12	日	鈴木歯科クリニック（磐田市豊岡）	66-8148
19	日	磐田市立総合病院歯科口腔外科（磐田市大久保）	38-5000
26	日	小林歯科医院（磐田市見付）	32-2552

平成20年 袋井まつり市街地交通規制図

3日間通しての時間規制

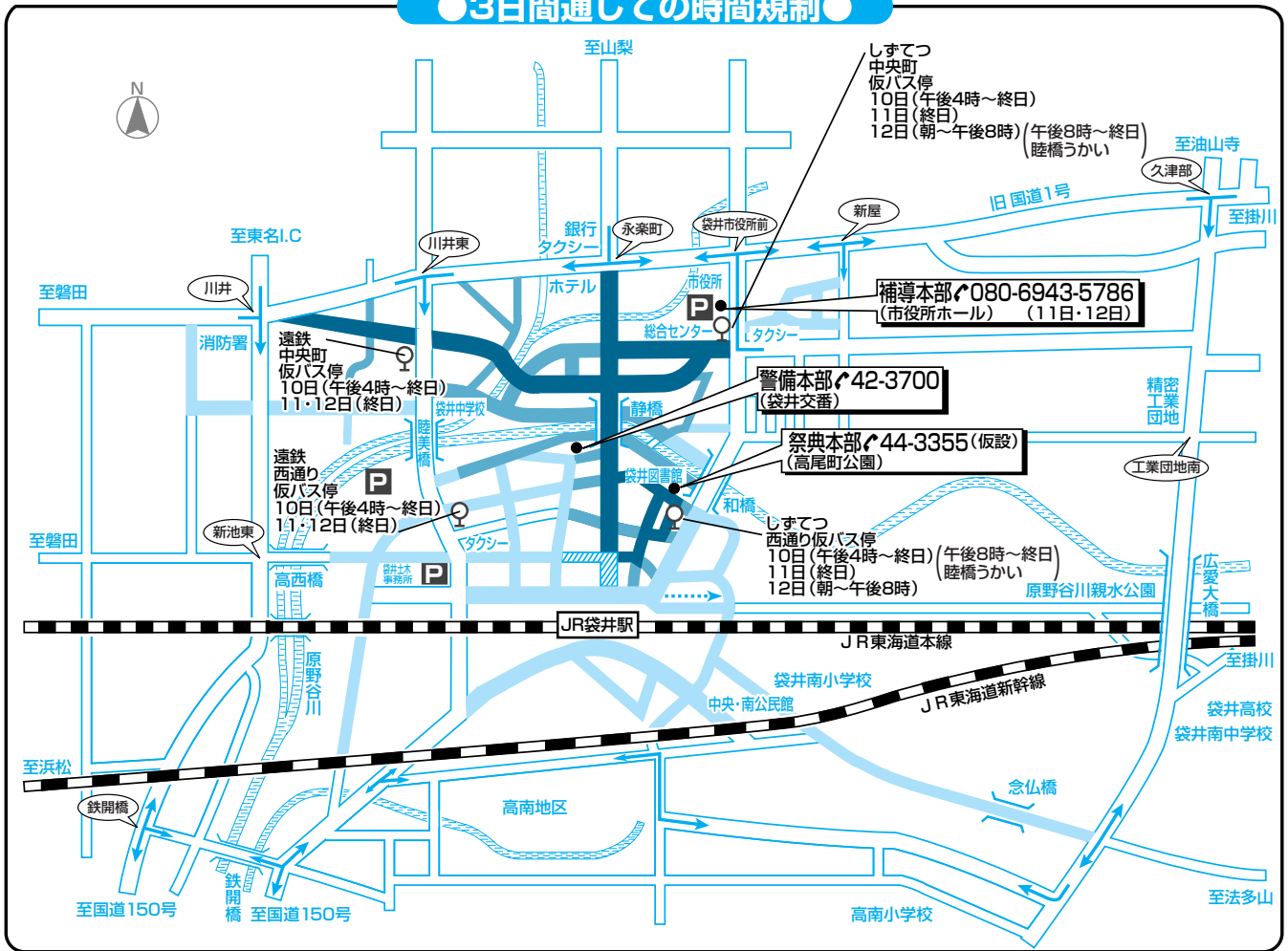

規制日時

- 10月10日(金) 午後6時~9時
- 11日(土) 午前11時30分~午後1時(一部規制・図1)
午後5時~9時
- 12日(日) 午後5時~9時(一部規制・図2)

袋井まつり見どころ

11日(土)
正午~
15町屋台渡橋(静橋)
午後6時~8時
20町屋台引きまわし
手木合わせ
(静橋中心)

12日(日)
午後7時~
川井・袋井7町もち投げ
(中央町)
午後7時45分~
高尾・駅前8町打ち上げ式
(駅前通り)

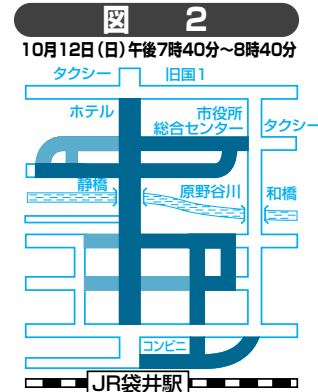
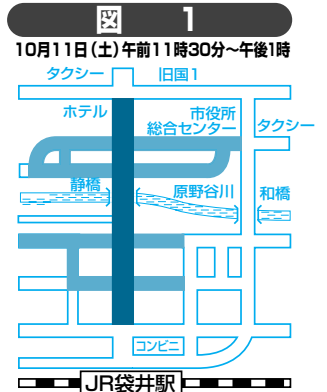

- 凡例**
- 車両通行禁止所(歩行者用道路)
 - 車両規制予告道路
 - 屋台運行道路
 - 仮バス停
 - 一方通行区域(駐車禁止)
 - うかい矢印
 - バスのみ通行可
 - 交差点名

お知らせ

- ※祭典期間中は、交通渋滞が予想されますので駅周辺への進入はご遠慮ください。
- ※バス・タクシーはJR袋井駅前から乗降できます。
- ※祭典期間中は、仮のバス停を設けます。詳しくは、秋葉バスサービス(☎85-2141)、遠鉄(☎32-4161)までお問い合わせください。
- ※駐車場は、次の3か所をご利用ください(無料)。

- P** 袋井市役所駐車場(300台)
- P** 原野谷川河川敷陸奥橋西側(300台)
- P** 袋井土木事務所南側駐車場(50台)

～その入れ歯、捨てるの待って!～

「不要入れ歯回収ボックス」を設置しています

◇市社会福祉協議会では、不要になった古い入れ歯に使われている貴金属をリサイクルすることにより得た収益金をユニセフに寄附し、世界の恵まれない子どもたちを支援する活動をしています。

◇「不要入れ歯ボックス」を次の場所に設置しました。回収へのご協力をお願いします。

<不要入れ歯ボックス設置場所>

- ・市社会福祉協議会
- ・市社会福祉協議会浅羽支所
- ・老人福祉センター「白雲荘」
- ・市役所1階すこやか子ども課
- ・浅羽支所1階市民サービス課市民福祉係

<不要入れ歯ボックス寄附の方法>

- ①入れ歯に熱湯をかけて消毒するか、入れ歯洗浄剤で洗浄してください。
- ②入れ歯回収ボックスに備え付けてあるビニール袋に入れて、回収ボックスに入れてください。

<寄附金>

◇収益金は、日本ユニセフ協会と回収に協力した福祉団体へ40%ずつ寄附され、残りの20%は、NPO法人日本入れ歯リサイクル協会（埼玉県）の運営費に充てられます。

☎市社会福祉協議会 ☎42-7914



● 東名高速道路集中工事 東京IC～小牧JCT

日時 10月14日(火)午前0時～18日(土)午前6時、10月20日(月)午前0時～24日(金)午後6時

区間 東京IC～小牧JCT (上下線)

<袋井IC (上り線) 出口閉鎖>

日時 10月20日(月)午後9時～21日(火)午前6時 雨天順延

◇手前の磐田ICをご利用ください。

道路情報 ▽東名ハイウェイテレホンサービス ☎053-435-1620 (携帯電話からは#8162)

☎中日本高速道路(株)袋井保全サービスセンター ☎42-2295

● 袋井B&G海洋センター 臨時休館のお知らせ

◇袋井B&G海洋センターの施設改修工事のため、臨時休館します。

休館期間 10月8日(水)～16日(木)

☎袋井B&G海洋センター ☎43-1523

● 児童手当の振り込みをお確かめください

◇10月は児童手当の支給月です。受給している方には、6～9月分の児童手当を10月10日(金)に指定の口座に振り込みます。

◇入金をお確かめください。

手当の額 3歳未満児 10,000円
3歳以上児 第1・2子 5,000円
第3子～ 10,000円

◇現況届の提出が済んでいない方は手当の支給ができませんので、至急提出してください。

☎すこやか子ども課子育て支援係
☎44-3184
市民サービス課市民福祉係
☎23-9213



● 「税務職員」を装った不審な電話にご注意ください

◇税務職員を装い、現金自動預け払い機(ATM)を操作させ、振り込みを行わせるなどの「振り込め詐欺」による被害が発生しています。

◇不審な電話があった場合には、指示された電話番号に連絡せずに、最寄りの税務署または、市役所2階税務課徴税管理係へ連絡してください。

<税務署や国税局では>

◎税務職員が納税者の皆さんに電話で問い合わせをする場合は、提出していただいた申告書などを基にその内容をご本人に確認しています。

◎税金の還付を行うときは、事前に還付の通知書を送付しています。

◎納税者の皆さんが申告書に記載した受け取り場所に還付金を振り込みます。

◎電話で、「医療費の還付金がある」「平成〇年分の税金が収めすぎです」などと持ちかけ、納税者の皆さんをATMに誘導することはありません。

◎「0120」で始まるフリーダイヤルの電話は、設置していません。

☎磐田税務署総務課 ☎32-6111

※電話は、自動音声です。「2」を選択すると税務署につながります。

税務課徴税管理係 ☎44-3111

医療費の
還付?



● 里親制度をご存じですか ～10月は里親月間です～

◇里親制度とは、様々な事情で家庭から離れて暮らしている子どもを県知事が認定した家庭（里親）に預け、里親家庭の中で愛情とまごころを込めて育てる制度です。

＜期間や目的などによって4種類あります＞

- ①**養育里親**…保護を要する児童を養育する（一般的な里親）。
- ②**短期里親**…1年以内の期間、保護を要する児童を養育する。
- ③**専門里親**…2年以内の期間、虐待を受けた児童などを養育する。
- ④**親族里親**…両親などが死亡、行方不明などの状態にある3親等内の児童を養育する。

◇里親になるには、特別な資格は必要ありません。子どもの養育について理解と熱意、豊かな愛情を持っていることが大切です。里親の申し込みは、随時受け付けていて、県知事が認定した方は、里親として登録されます。

◇里親に登録されると、里親の希望を聞いたうえで、児童相談所が養育をお願いする子どもを決定します。子どもの養育には、一定の経費が支払われます。

＜1日里親体験をしてみませんか＞

◇里親会の主催で、児童養護施設の子どもたちと一緒にレクリエーションなどを行います。



日 11月9日(日)
所 浜松市内

内容 ミカン狩り、自衛隊広報館の見学など

※詳しくは、県西部児童相談所へお問い合わせください。

- ㊚㊚ すこやか子ども課子育て支援係
☎44-3184
県西部児童相談所
☎053-458-7191

● 歯周疾患検診

◇歯周疾患は生活習慣病の一つで、虫歯とともに歯を喪失する大きな原因となっています。

◇歯周疾患検診を受けて、歯周病を予防しましょう。

対象 40歳・50歳・60歳・70歳（平成21年3月31日現在）の方

実施場所 委託歯科医院

内容 歯や歯肉の診察（歯周病、虫歯、歯石などの状況）

検診料 500円

※後期高齢者医療被保険者証をお持ちの方と市民税非課税世帯の方は、無料です。無料券が必要な方は、受診日の1週間前までに、電話で住所、氏名、電話番号をお申し込みください。

検診受診期限 平成21年3月31日(火)

㊚㊚ 健康づくり政策課健康指導1係
☎42-7275

● NHK放送受信料 免除申請のお知らせ

◇10月1日(水)から障害のある方を対象とした放送受信料免除基準が次のとおり変わります。

＜全額免除＞

対象 身体障害者手帳、療育手帳、精神保健福祉手帳をお持ちで市民税非課税世帯の方

＜半額免除＞

対象 次の①～④の障害等級（程度）に当てはまる世帯主の方
①身体障害者手帳1級～2級②身体障害者手帳の視覚・聴覚障害1級～6級③療育手帳A④精神保健福祉手帳1級

申込方法 市役所1階しあわせ推進課障害者福祉係または、支所1階市民サービス課市民福祉係にある申請書に必要事項を記入して、NHK放送局へ提出してください。

- ㊚㊚ しあわせ推進課障害者福祉係
☎44-3114
市民サービス課市民福祉係
☎23-9213
- ㊚ NHK視聴者コールセンター
フリーダイヤル
☎0120-151515

● 恩給欠格者、戦後強制抑留者、引揚者の皆さんへ

◇旧軍人などで恩給などを受けていない恩給欠格者や戦後、ソ連やモンゴルに強制抑留された方、終戦に伴い本邦以外の地域から引き揚げられた方「ご本人」に、改めて慰藉の念を表すため、内閣総理大臣名の「特別慰労品」を贈呈しています。

◇過去に内閣総理大臣名の書状などを受けた方や書状を受ける資格があったにもかかわらず、請求していない方も対象です。

請求方法 市役所1階しあわせ推進課社会福祉係または、支所1階市民サービス課市民福祉係にある請求書に必要事項を記入して、独立行政法人平和祈念事業特別基金へ提出してください。

請求期限 平成21年3月31日(火)
※資格要件などは、独立行政法人平和祈念事業特別基金(フリーダイヤル ☎0120-234-933)までお問い合わせください。

- ㊚ しあわせ推進課社会福祉係
☎44-3119
市民サービス課市民福祉係
☎23-9213

● 水玉プールの開館時間が 変更になります

◇10月から月見の里学遊館水玉プール（トレーニングルーム・フィットネスルーム含む）の開館時間が変わります。

日 10月1日(水)～平成21年5月31日(日)
時 午前10時～午後9時

㊚ 月見の里学遊館水玉プール
☎49-3201

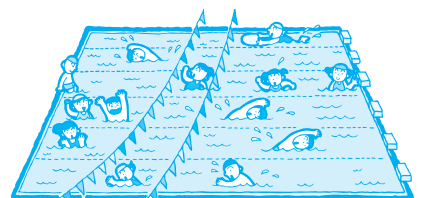

固定資産税が減額される場合があります

<耐震改修した住宅の固定資産税が減額されます>

対象 昭和57年1月1日以前に建てられた住宅を現行の耐震基準に適合するように、工事費用30万円以上の耐震改修工事を行った方

減額割合 耐震改修工事をした住宅にかかる床面積120㎡までの固定資産税の2分の1（都市計画税は減額されません）

工事の完了期間・固定資産税の減額期間

耐震改修工事の完了期間	固定資産税の減額期間
平成18年1月1日～平成21年12月31日	3年間
平成22年1月1日～平成24年12月31日	2年間
平成25年1月1日～平成27年12月31日	1年間

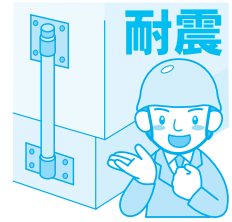

申告方法 申告書に必要事項を記入して、固定資産税減額証明書(※1)と改修工事に要した費用が分かる書類(明細書・領収書など)と一緒に市役所2階税務課資産税係へ申告してください。

申告期間 耐震改修工事完了から3か月以内

(※1)市の補助金を受けて耐震補強工事を行った方は、市役所2階防災課防災係で発行します(無料)。

<バリアフリー改修した住宅の固定資産税が減額されます>

対象 平成19年1月1日以前に建てられた住宅(賃貸住宅は除く)で、補助金などを除いた自己負担額が30万円以上のバリアフリー改修工事を行った方

減額割合 バリアフリー改修工事を行った住宅(居住部分が2分の1以上)にかかる床面積100㎡までの翌年度分固定資産税の3分の1(都市計画税は減額されません)

対象となる工事の期間 平成19年4月1日～平成22年3月31日(水)

対象となる改修工事 浴室・便所の改良、手すりの取り付け、階段のこう配の緩和、廊下などの拡幅、床の段差解消、出入り口の戸の改良、床表面の滑り止めなど

居住者の要件 次のいずれかに当てはまる方が改修工事を行った家屋に居住していること。

- ①65歳以上の方
- ②介護保険の要介護認定または、要支援認定を受けている方
- ③障害者手帳をお持ちの方

申告方法 申告書に、次の①～③を添付して市役所2階税務課資産税係へ申告してください。



- ①改修前と改修後の分かる写真
- ②改修工事に要した費用が分かる書類(明細書・領収書など)
- ③居住者の要件が分かるもの、介護保険の被保険者証、障害者手帳など

申告期間 バリアフリー改修工事完了から3か月以内

<省エネ改修した住宅の固定資産税が減額されます>

対象 平成20年1月1日以前に建てられた住宅(賃貸住宅は除く)で、自己負担額が30万円以上の省エネ改修工事を行った方

減額割合 省エネ改修工事を行った住宅(居住部分が2分の1以上)にかかる床面積120㎡までの翌年度分固定資産税の3分の1(都市計画税は減額されません)

対象となる工事の期間 平成20年4月1日～平成22年3月31日(水)

対象となる改修工事 次の①または、①と併せて行う②～④の工事

- ①窓の断熱性を高める改修工事(二重サッシ、複層ガラス化など)
- ②天井の断熱性を高める改修工事
- ③壁の断熱性を高める改修工事
- ④床の断熱性を高める改修工事

※改修部位がいずれも現行の省エネ基準に新たに適合すること。

申告方法 申告書に、次の①②を添付して市役所2階税務課資産税係へ申告してください。

- ①熱損失防止改修工事証明書(※2)
- ②改修工事に要した費用が分かる書類(明細書・領収書など)

申告期間 省エネ改修工事完了から3か月以内

(※2)登録された建築士事務所に属する建築士などが発行します。

市民病院の助産師・看護師を募集します

募集職種 助産師・看護師

募集人員 10人程度

対象 昭和43年4月2日以降に生まれ、助産師免許または、看護師免許がある方（平成20年度中に国家試験を受験する方を含む）

採用時期 平成21年4月（この時期以外を希望される場合は、相談に応じます。）

試験日 随時実施

試験会場 袋井市民病院

試験方法 面接、小論文

申込用紙の請求 ①市民病院管理課総務係で交付します。②電話または、ファックスで請求する場合は、郵便番号、住所、氏名、電話番号をお知らせください。③市民病院ホームページから印刷して使うこともできます。

申込方法 申込用紙に必要書類を添えて、市民病院管理課総務係へ持参または、郵送してください。

受付時間 午前8時15分～午後5時（土・日曜日、祝日は除く）

◇詳しくは、市民病院ホームページ（<http://www.fukuroi-hospital.jp/>）をご覧ください。

☎☎市民病院管理課総務係 ☎43-2511（代表） FAX43-5576

〒437-0061 袋井市久能2515-1



子育てサポートキャラバン「くるくる」が巡回中です

日程

日	所
10月1日(水)	三川公民館
2日(木)	宇刈いきいきセンター
3日(金)	浅羽東公民館
6日(月)	方丈ふれあい会館
7日(火)	今井公民館
8日(水)	袋井東公民館
9日(木)	浅羽西公民館
10日(金)	浅羽南公民館
15日(水)	三川公民館

◇13日(月)体育の日・14日(火)は休み。

時 午前10時～午後4時

対象 0歳～就学前のお子さんとその保護者

費用 無料

◇申し込みは不要です。直接、都合のよい会場へお越しください。
◇上記以外の日程は、市ホームページ（<http://www.city.fukuroi.shizuoka.jp/>）をご覧ください。

☎ 明和第二保育園 ☎43-8488

すこやか子ども課保育係

☎44-3120



お知らせ news



9月24日～30日は結核予防週間です

◇結核は過去の病気と思われがちですが、平成18年でも新たに約27,000人が発病している主要な感染症です。

◇患者の47%が70歳以上の高齢者ですが、20歳代や30歳代の感染も増えています。

◇症状が風邪に似ているため、受診や診断が遅れ、集団感染につながるケースも少なくありません。

◇長引くせきには特に注意が必要です。「もしかして」と思ったら、早めに医療機関を受診しましょう。

☎ 健康づくり政策課健康指導1係

☎42-7275

宝くじ助成で屋台小屋を整備しました

◇見取自治会の屋台小屋が完成しました。

◇屋台小屋の整備には、(財)自治総合センターの平成20年度宝くじ助成金が使われています。

☎ 地域振興課地域活動支援係

☎44-3107



市民病院小児科休診のお知らせ

◇医師が不在となる間、小児科を休診します。
◇近隣の医療機関を受診してください。

休診日 9月29日(月)・30日(火)、10月6日(月)・7日(火)

☎ 市民病院医事課医事係

☎43-2511（代表）

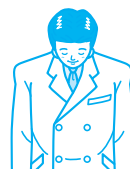

10月11日(土)は自主運行バスを運休します

◇10月11日(土)は市内各地で祭典が行われるため、交通規制が行われます。フーちゃん号とメローバスを通常どおり運行できないため、終日運休します。

◇また、前日の10日(金)の運行も多少ダイヤが乱れることがあります。

◇ご利用の皆さんには、ご迷惑をお掛けしますが、ご理解とご協力をお願いします。

運休日 10月11日(土)終日

☎ 地域振興課交通防犯係 ☎44-3125

● 平成21年度東海アクシス看護専門学校入学生募集（推薦入試）

◇東海アクシス看護専門学校は、袋井市、磐田市、掛川市、御前崎市、菊川市、森町の5市1町が設立した看護師を養成するための学校です。

<推薦入学試験>

募集人数 男女30人程度

対象 平成20年3月に高校を卒業した方または、平成21年3月に卒業見込みで、評定平均値が3.5以上など一定の条件を満たす方（高校からの推薦状が必要です。詳しくは募集要項をご確認ください）

願書請求方法 郵送先の郵便番号、住所、氏名、電話番号を明記したものに加え、学校案内と募集要項のみ希望の方は290円分の切手を、過去3年分の問題集も希望する方は590円分の切手を同封して、郵送してください。東海アクシス看護専門学校窓口でも配布しています。

試験日 11月5日(水)

場所 東海アクシス看護専門学校

合格発表 11月20日(木)

出願期間 10月8日(水)～21日(火)午後5時必着

◇一般入学試験は、学科試験を平成21年1月21日(水)、面接試験を1月22日(木)に予定しています。詳しくは後日、本紙でお知らせします（願書は配布中です）。



東海アクシス看護専門学校

☎☎ 東海アクシス看護専門学校 総務課入試担当 ☎43-8111
<http://www4.tokai.or.jp/axis/ns/>

● 勤労青少年ホーム後期講座 英会話中級（青少年向け）

日 11月5日(水)～平成21年3月25日(水)の毎週水曜日（12月24日・31日、平成21年1月7日、2月11日は除く）全17回

時 午後8時25分～9時25分

所 勤労青少年ホーム

対象 市内在住・在勤のおおむね30歳以下の方（定員に満たない場合は、対象年齢以外の方、市外在住の方も受講できます）

定員 12人（先着順）

受講料 11,000円

申込方法 勤労青少年ホームにある申込用紙に必要事項を記入して、受講料を添えてお申し込みください。電話での申し込みはできません。

申込期間 10月1日(水)午前9時～11日(土)午後9時

※希望者が少ない場合は、講座を中止することもあります。

※開講日の5日前までに取り止めの申し出がない場合は、受講料の返金はできません。

☎☎ 勤労青少年ホーム ☎43-4594
 袋井市上田町267-5

労働者福祉センター（サンライフ袋井）後期講座（一般向け）受講者募集

★健康マイレージ制度対象事業

プログラム名	曜日	時間	期間	定員	受講料	内容	会場
★アロマフィットネス	火木	午前10時～11時30分	10月21日(火)～12月18日(木) 全18回	20人	5,000円	ストレッチ、アロマオイルを使ったリフレッシュなど※	労働者福祉センター（サンライフ袋井）
★エアロ&ピラティス	水	午前10時～11時30分	11月5日(水)～平成21年3月18日(水) 全10回	20人	3,000円	軽いエアロビックとピラティスによる健康的な体づくり	労働者福祉センター（サンライフ袋井）
★腰痛・肩こり 予防改善水泳教室	土	午後7時30分～8時30分	10月25日(土)～12月13日(土) 全8回	10人	3,000円	筋力アップ運動やストレッチで腰痛・肩こりの予防と改善	袋井B&G海洋センター

(※)アロマフィットネスの受講者で希望する方には、管理栄養士による栄養指導や血液検査などを無料でを行います。

対象 市内または、周辺の市町に在住・在勤の18歳以上の方（学生は除く）

申込方法 労働者福祉センター（サンライフ袋井）にある申込用紙に必要事項を記入して、受講料を添えてお申し込みください。電話でのお申し込みはできません。

申込期間 10月1日(水)午前9時～11日(土)午後9時（先着順）

◇希望者が少ない場合は、講座を中止することもあります。

◇開講日の5日前までに取り止めの申し出がない場合は、受講料の返金はできません。

☎☎ 労働者福祉センター（サンライフ袋井） ☎43-5051 袋井市上田町267-5



袋井B&G海洋センターからのお知らせ

「袋井B&G海洋センター」スポーツプログラム(成人向け)受講者募集

●成人プールプログラム 期間10月29日(水)～平成21年3月18日(水) 全18回

プログラム名	対象	曜日	時間	定員	受講料	内容
初級(木)	成人男女	木	午前9時30分～10時30分	20人	10,000円	クロール・背泳ぎで、25m泳ぐことを目指し、平泳ぎの基礎を学びます。
初級(金)		金	午後7時30分～8時30分	20人		
中級(水)		水	午前10時35分～11時35分	25人		4つの泳法の習得を目指します(コーチからの推薦または、泳力の申告をしていただきます)。
中級(木)		木	午後7時30分～8時30分	20人		
水中運動&スィム(木)		木	午前10時35分～11時35分	20人		前半は、水中歩行・水中運動を行います。後半は、泳ぎの基礎を学びます。
水中運動&スィム(金)		金	午後1時45分～2時45分	20人		

●成人プールプログラム 期間10月22日(水)～12月19日(金) 全18回

プログラム名	対象	曜日	時間	定員	受講料	内容
水中運動(週2回コース)	成人男女	水・金	午前9時10分～9時55分	20人	8,000円	筋力トレーニングや水中歩行・水中運動、リラクゼーションなどを行い、健康づくりを目指します。

◇受講料はいずれもプール使用料、保険料を含みます。

申込方法 袋井B&G海洋センターにある申込用紙に必要事項を記入して、お申し込みください。

申込受付 9月28日(日)午前9時～10月5日(日)正午

◇申し込み多数の場合は、抽選会を行います。

☎☎ 袋井B&G海洋センター ☎43-1523 袋井市上田町267-32

(火～土曜日午前9時～午後9時、日曜日午前9時～午後4時30分)

〈抽選会〉

日時 10月5日(日)午後3時～

場所 袋井B&G海洋センター

シルバー人材センターの講習会

講座名	内容	日	所
フォークリフト	フォークリフトの運転資格取得	10月27日(月)、11月6日(木)・8日(土)・9日(日)・16日(日)・21日(金) 全6日	(社)袋井・森地域シルバー人材センター(講義) 中遠トラックセンター(実技)
ビジネスパソコン(エクセル)	日本語入力の確認、エクセルの基本操作など	平成21年1月26日(月)～30日(金) 全5日	(社)袋井・森地域シルバー人材センター

対象 60歳代前半の方

定員 各講座20人(申し込み多数の場合は選考)

受講料 無料

申込方法 各講座開始日の15日前までに、申込用紙に必要事項を記入して、お申し込みください。

☎☎(社)袋井・森地域シルバー人材センター ☎43-1314



情報ボックス

袋井B&G海洋センターからのお知らせ

「袋井B&G海洋センター」スポーツプログラム(子ども向け)受講者募集

●キッズプールプログラム 期間10月28日(火)～平成21年3月18日(水) 全18回

プログラム名	対象	曜日	時間	定員	受講料	内容		
年少(木)	平成16年4月～平成17年3月生まれの子ども	木	午後3時55分～4時55分	30人	10,000円	楽しく遊びながら水慣れします。		
年少(土)		土	午前11時30分～午後0時30分	25人				
年中(水)	平成15年4月～平成16年3月生まれの子ども	水	午後2時50分～3時50分	40人			10,000円	楽しく遊びながら水慣れし、泳ぎの基本を覚えます。
年中(金)		金	午後2時50分～3時50分	40人				
年中(土)		土	午前10時25分～11時25分	40人				
年長(木)	平成14年4月～平成15年3月生まれの子どもと保護者	木	午後2時50分～3時50分	40人				
小学生(土)	水泳初心者の小学生	土	午前9時20分～10時20分	35人				
親子スイム	平成17年4月～平成18年3月生まれの子どもと保護者	金	午前10時25分～11時25分	20組	親子で楽しく水遊びをします。			

●キッズアクアリズム運動 期間10月28日(火)～平成21年3月17日(火) 全16回

プログラム名	対象	曜日	時間	定員	受講料	内容
キッズアクアA	年少・年中(平成15年4月～平成17年3月生まれの子ども)	火	午後3時40分～4時25分	25人	9,000円	音楽を使って楽しくリズム遊びをしたり、遊びを通して水慣れしたりします。
キッズアクアB			午後4時30分～5時15分			

●ベビープールプログラム 期間10月28日(火)～平成21年3月17日(火) 全16回

プログラム名	対象	曜日	時間	定員	受講料	内容
ベビースイミング	平成18年4月～平成20年3月生まれの子どもと保護者	火	午前10時30分～11時15分	15組	12,000円	赤ちゃんの発育・発達やお母さんの運動不足解消など親子で楽しく水遊びをします。

◇受講料はいずれもプール使用料、保険料を含みます。

申込方法 袋井B&G海洋センターにある申込用紙に必要事項を記入して、お申し込みください。

申込受付 9月28日(日)午前9時～10月5日(日)正午

◇申し込み多数の場合は、抽選会を行います。

〈抽選会〉

日時 10月5日(日)午後3時～

場所 袋井B&G海洋センター

☎☎ 袋井B&G海洋センター ☎43-1523 袋井市上田町267-32

(火～土曜日午前9時～午後9時、日曜日午前9時～午後4時30分)



相談 consultation



● 公証役場を ご利用ください

- ◇公正証書は、公証人が当事者の依頼を受けて作成する公文書で、強い証拠力をもっています。
 - ◇遺言をはじめ、金銭・土地建物の賃借など大切な契約を公正証書しておくことで権利の争いを防ぎ、大切な財産を守ることができます。
 - ◇公証役場では、株式会社などの会社を設立する時の定款の認証、外国へ提出する文書の認証なども取り扱っています。
 - ◇相談は無料で、秘密も守られます。お気軽にご相談ください。
- ☎☎ 袋井公証役場 ☎42-8412
袋井商工会議所2階
袋井市新屋1-2-1

● 不動産無料相談会 を行います

- ◇不動産鑑定士による無料相談会を行います。
- 日 10月3日(金)
時 午前10時～午後4時
所 浜松市役所本館6階61会議室 (浜松市中区元城町103-2)
- 内容
不動産鑑定評価、価格、賃料、売買、交換、借地、借家など不動産に関する相談
- 申込方法 当日、会場で受け付けます。
受付締切時間 午後3時30分
☎(社)県不動産鑑定士協会
☎054-253-6715



募集 recruitment



● 姉妹都市ヒルズボロ市 学生海外派遣団員募集

- 派遣期間 平成21年3月20日(金)～27日(金)
 - 派遣先 オレゴン州ヒルズボロ市
 - 対象 市内在住・在学の中学生・高校生
 - 定員 18人(選考あり)
 - 参加費 120,000円(旅行保険、燃油サーチャージなどは、別にかかります)
 - 申込方法 国際交流協会や市内の中学校・高校にある申込書に必要事項を記入して、国際交流協会へお申し込みください。
 - 申込締切 11月11日(火)
 - ◇引率者(2人)も募集しています。特に資格などは問いません。
- ☎☎ 袋井国際交流協会事務局
☎43-8070 FAX43-8068

● NPO先進地視察研修

- ◇愛知県知多半島で活動するNPO団体の取り組みを視察します。
- 日 10月20日(月)
時 午前8時30分～午後5時
集合場所 市役所1階市民ホール
内容 コミュニティカフェや障害者の就労、高齢者の活動を視察
- 定員 25人(先着順)
参加料 無料(昼食代は、個人負担)
- 申込方法 電話または、ファクスで住所、氏名、電話番号をお申し込みください。
- 申込締切 10月6日(月)
☎☎ ふうっと運営会議
☎FAX43-6315



● ヒルズボロ訪問団 ホストファミリー募集

- ◇姉妹都市提携20周年記念に袋井市を訪問するヒルズボロ訪問団(大人の方)のホームステイ受け入れ家庭を募集します。
 - 受入期間 11月2日(日)～4日(火)
 - 受入人数 1家庭に1～2人
 - 内容 ①11月2日(日)・3日(月)の宿泊受入、11月3日(月)・4日(火)の朝食の提供②朝晩の集合・解散場所への送迎
 - 申込方法 住所、氏名、電話、家族構成を電話または、ファクスでお申し込みください。
 - 申込締切 10月1日(水)
 - ◇応募多数の場合は、調整します。
 - ◇無償ボランティアです。歓迎パーティーには、ゲストと一緒に出席できます。
 - ◇ホストファミリーに決定した後、説明会を行います。
- ☎☎ 袋井国際交流協会事務局
☎43-8070 FAX43-8068

● エコパフリーマーケット 出店者募集

- 日 10月12日(日)・13日(月)体育の日
 - 時 午前10時～午後3時30分
 - 所 エコパスタジアムエントランス広場
 - 出店料 ▼手持ち出店…1ブース(3m×3m) 1,000円 ▼車ごと出店…1ブース(6m×4m) 2,000円
 - 申込方法 ファクスまたは、はがき、ホームページで代表者の住所、氏名、年齢、性別、電話番号、メールアドレス、希望する参加日、参加人数、出店方法、ブース数、出店内容をお申し込みください。
 - 申込締切 10月6日(月)必着(先着順)
 - ◇申し込み後、代表者に「出店許可証」を郵送します。
- ☎☎ エコパハウス ☎41-1800
FAX41-1807 ☎info@ecopa.jp
http://www.ecopa.jp/fm/
〒437-0031 袋井市愛野2300-1

講座 lecture



● 手作りみそ講座

◇体に優しい減塩みそを1人当たり約10kg作ります。

日 12月3日(水)~5日(金)

時 ▽1日目…午前9時~正午▽2日目…午前9時~10時、午後7時~8時(いずれか) ▽3日目…午前9時~午後1時

所 浅羽西公民館

対象 市内在住で3日間とも参加できる方

定員 10人(申し込み多数の場合は抽選。初めての方を優先します)

持ち物 みそ仕込み容器、エプロン、タオル、三角きん

受講料 2,000円(材料費)

申込方法 はがきに住所、氏名、年齢、電話番号、みそ作り経験の有無を記入して、お申し込みください。

申込締切 10月10日(金)消印有効

☎☎農政課農政企画係 ☎44-3133
〒437-8666 袋井市役所農政課「みそ講座」係

● 危機管理セミナー in浜松

◇地震などの自然災害や大規模な事故など、身近にある危険に対する危機管理について考えてみませんか。

日 10月28日(火)

時 午後2時~4時

所 アクトシティ浜松コンgresセンター41会議室(浜松市中区板屋町111-1)

演題 ①国における危機管理の取組②地域で行う危機管理

講師 ①米澤健さん(総務省消防庁国民保護室長)②林春男さん(京都大学防災研究所巨大災害研究センター教授)

定員 200人(先着順)

受講料 無料

申込方法 ファクスまたは、はがき、Eメールで住所、氏名、電話番号をお申し込みください。

申込締切 10月10日(金)必着

☎☎県防災局防災政策室

☎054-221-3596

FAX054-221-3252

✉boukei@pref.shizuoka.lg.jp

〒420-8601 静岡県庁

● 生ごみ処理器作り講座

◇発泡スチロールの箱を利用して生ごみ処理器を作ります。

日 10月18日(土)、12月6日(土)、平成21年2月14日(土)

時 午後1時30分~2時30分

所 中遠クリーンセンター

定員 各14人(先着順)

受講料 無料

申込方法 電話または、ファクスで住所、氏名、電話番号をお申し込みください。

☎☎中遠クリーンセンター

☎30-0530 FAX30-2530

● 屋外広告物講習会

日 11月19日(水)

時 午前9時~午後4時40分

所 県産業経済会館3階大会議室(静岡市葵区追手町44-1)

内容 屋外広告物の法令、表示や設置の方法、施工に関する講義

対象 新たに屋外広告業を営む方

定員 140人(先着順)

受講料 県収入証紙3,900円(建築士、電気工事士、電気主任技術士などの資格をお持ちの方は、2,600円)

申込方法 袋井土木事務所にある申請書に必要事項を記入して、県収入証紙を添えてお申し込みください。

申込期間 9月29日(月)~10月14日(火)

◇講習会修了者は、屋外広告物業務主任者の資格が取得できます。

☎☎袋井土木事務所都市計画課

☎42-3292

〒437-0042 袋井市山名町2-1

● 旬菜・食材講座 ~豆腐を作ろう~

◇手作りの豆腐と季節感たっぷりの食を楽しみませんか。

日 11月11日(火)

時 午前9時30分~午後1時

所 月見の里学遊館 食のワークショップルーム

内容 手作り豆腐と季節の料理の調理実習・試食

対象 市内在住の方

定員 28人(先着順)

受講料 300円(当日集金します)

申込方法 電話または、ファクス、Eメールで住所、氏名、電話番号をお申し込みください。

申込期間 10月1日(水)~31日(金)

持ち物 エプロン、三角きん、手ふき、筆記用具

☎☎健康づくり政策課健康企画室

☎44-3138 FAX44-3117

✉kenkoudukuri@city.fukuroi.shizuoka.jp

● 協働まちづくり事業 青少年育成講演会

日 9月28日(日)

時 午後7時~9時

所 月見の里学遊館

演題 大人が変われば子供も変わる~地域が大きな家庭になるために~

講師 小山高生さん(大阪芸術大学教授、脚本家)

定員 380人(先着順)

入場料 無料

申込方法 ファクスまたは、郵便で支所2階生涯学習課青少年係、月見の里学遊館、中央公民館、浅羽会館にある申込書に必要事項を記入して、袋井青年会議所事務局へお申し込みください。

☎(社)袋井青年会議所 久永さん

☎090-3389-0484

☎(社)袋井青年会議所事務局(総合センター内)

☎31-8233 FAX43-5011

〒437-0013 袋井市新屋1-2-1

● 市民ギャラリーの展示

◇花いっぱいポスターコンクール入賞作品展

期間 10月1日(水)～10日(金)

花・緑化を題材にしたポスターコンクールの入賞作品を展示します。

◇市文化協会絵画部作品展

期間 10月11日(土)～20日(月)

市文化協会絵画部員の描いた油彩画約30点を展示します。

◇色えんぴつ画展

期間 10月21日(火)～31日(金)

会員が描いた色えんぴつ画約40点を展示します。

☎秘書広報課広報広聴係

☎44-3104

● ファミリーバドミントン大会兼交流会

日 10月19日(日)

時 午前9時～午後3時(受付午前8時30分～)

所 市民体育館

対象 市内在住・在勤・在学の方(1チーム4人以上)

定員 ▽大会の部…24チーム▽交流の部…12チーム(いずれも申し込み多数の場合は抽選)

参加料 1チーム600円(スポーツ保険料を含む)

※大会当日お支払いください。

申込方法 市役所2階スポーツ推進課スポーツ振興係または、市民体育館にある申込用紙に必要事項を記入して、お申し込みください。申込用紙は、市ホームページ(<http://www.city.fukuroi.shizuoka.jp/>)からもダウンロードできます。

申込締切 10月3日(金)

☎☎スポーツ推進課スポーツ振興係

☎44-3129

☎市民体育館 ☎42-7714(月曜日は休館)

● NPO活動推進自治体フォーラム静岡大会

◇NPOとともに創る新たな地域社会について考えてみませんか。

<全体会>

日 11月17日(月)

時 午後1時～4時30分

所 グランシップ中ホール大地(静岡市駿河区池田79-4)

内容 堀田力さん(さわやか福祉財団理事長)による基調講演、パネルディスカッション

定員 450人

参加料 無料

<分科会>

日 11月18日(火)

時 午前9時30分～午後4時

所 県男女共同参画センターあざれあ(静岡市駿河区馬淵1-17-1)

内容 次の5つのテーマに分かれて分科会を行います。

①NPOと行政の多様な主体による連携②協働事業の評価③協働事業提案制度④地縁組織、NPO、行政の連携のあり方⑤市民活動センター

定員 各分科会36～60人

参加料 3,000円

申込方法 ファクスまたは、はがき、Eメール、電子申請で住所、氏名、電話番号、全体会・分科会のいずれかをお申し込みください。

※詳しくは、県ホームページ「ふじのくにNPO」(<http://www.npo.pref.shizuoka.jp/>)をご覧ください。

申込締切 10月17日(金)

☎☎県民生活室

☎054-221-3726

FAX054-221-2941

☎npo@pref.shizuoka.lg.jp

〒420-8601 静岡県庁

☎地域振興課協働共生推進係

☎44-3116

● エコパスポーツパーク2008

◇体育の日にみんなで体を動かそう。

日 10月12日(日)・13日(月)体育の日

日 雨天決行(イベントにより、雨天中止になる場合があります)

時 午前10時～

所 エコパスタジアム、エコパアリーナほか

内容 ▽12日(日)…ファミリースポーツテスト、スタジアム見学ツアー、レクリエーションスポーツ体験、エコパファミリーオリエンティング大会など ▽13日(月)…親子陸上教室、スタジアム見学ツアー、健康チェックコーナー、エコパファミリーウォーク、レクリエーションスポーツ体験など

◇各イベントにより、申し込みが必要なものや参加料がかかるものがあります。詳しくは、エコパハウスホームページ(<http://www.ecopa.jp>)をご覧ください。

☎☎エコパハウス ☎41-1800

● コスモス軽便ウォーク

日 10月19日(日)

受付時間 午前9時～10時

集合場所 JR袋井駅前

コース JR袋井駅～軽便道～ヒマワリ畑(梅山)～コスモス畑(梅山)～浅羽町商工会
全行程約11km



参加料 200円(小学生以下は無料)

◇申し込みは、不要です。直接集合場所へお越しください。

◇小学生以下のお子さんは、保護者と一緒に参加してください。

☎浅羽町まちおこし協会

☎30-4050

催し
event



動物愛護ボランティア 意見交換会

◇犬や猫が好きの方、ボランティア活動に興味のある方は、是非、ご参加ください。

日 10月20日(月)

時 午後1時30分～3時30分

所 浜松総合庁舎101会議室（浜松市中区中央1-12-1）

内容 県動物愛護管理推進計画の説明、動物愛護教室や犬・猫の飼い方教室などのボランティア活動の紹介・意見交換会



参加料 無料

申込方法 電話または、ファクス、Eメールで氏名、電話番号、ボランティア活動の有無をお申し込みください。

申込期間 9月19日(金)～10月10日(金)

☎☎ 環境政策課環境衛生係

☎44-3115 FAX44-3179

✉ kankyou@city.fukuroi.shizuoka.jp

☎ 県西部保健所衛生業務課

☎37-2245

◆編集後記

親子公共施設めぐりの随行で、市内の施設を見学しました。今年は大勢の親子に参加していただき、とてもにぎやかな1日を過ごしました。こんなに長く小学生の子どもたちと接したのは、学生の時に行ったボランティア活動以来。子どもたちに「お姉さん！お姉さん！」と呼ばれて、一緒に遊んだり、手をつなぎながら見学したりするほど仲良くなれて、うれしかったです。パワフルな子どもたちのエネルギーで私も元気になりました。 「山」

ウォーキングキャラバン7 下半期スケジュール

◇季節を感じるウォーキング。家族や友達と歩いてみませんか。

日	受付場所	コース	距離
11月 3日(月)	浅羽西公民館(☎23-2364) 袋井市中410-1	二瀬リバーサイドコース	7.0km
11月 8日(土)	袋井南公民館(☎43-3386) 袋井市高尾754-1	茶ピアコース	6.5km
11月 9日(日)	笠原公民館(☎23-2283) 袋井市山崎5093-5	法多山コース	12.0km
11月16日(日)	油山寺(※) 袋井市村松1	楽々油山寺コース	6.5km
11月30日(日)	三川公民館(☎49-0393) 袋井市友永147	三川里山自然コース	8.0km

(※)楽々油山寺コースの連絡先は、袋井東公民館(☎43-3389)です。

時 午前9時～正午(受付 午前8時30分～9時)

◇事前の申し込みは不要です。直接会場へお越しください。

◇各公民館(各会場)で「ポイントカード」を配布します。

10ポイントを獲得した方には、記念品を差し上げます。

1会場につき1ポイント、地元会場での参加は、3ポイントです。

◇大雨など荒天の場合は、会場の公民館までお問い合わせください。

☎ スポーツ推進課スポーツ健康係 ☎44-3128



転倒予防教室&アクアエクササイズ体験

◇袋井B&G海洋センター20年記念イベントとして実施します。

<転倒予防教室(B&G財団プログラム)>

日 10月3日(金)

時 午後1時30分～3時30分

所 袋井体育センター(袋井市上田町267-19)

対象 どなたでも

内容 健脚度測定、運動実技など

参加料 無料

<アクアエクササイズ体験>

日 10月5日(日)

時 ▽水中ウォーキング…午前9時30分～10時
▽アクアピクス…午前10時15分～10時45分

所 袋井B&G海洋センター(袋井市上田町267-32)

対象 20歳以上の方

参加料 300円(入場料)

☎ 袋井B&G海洋センター

☎43-1523(月曜日は休館)

秋の自然観察会

◇花や虫の秋の装いを見つけに行きませんか。

日 9月28日(日)

時 午前10時～正午

集合場所 小笠山総合運動公園東第3駐車場

定員 20人

参加料 100円

持ち物 筆記用具

申込方法 電話または、ファクス、インターネットで氏名、電話番号をお申し込みください。

◇小学生以下のお子さんは、大人と一緒に参加してください。

☎☎ 県自然観察指導員会西部支部

「小笠山の自然観察会」小松さん

☎43-3839(午後7時～9時)

FAX020-4624-1058

http://shizenkansatsu.hp.infoseek.co.jp/



水

1 国民健康保険税第4期納期限
花いっぱいポスターコンクール入賞作品展～
10日(金) 市役所2階市民ギャラリー
カンガルーベビークラブ(染色体疾患や肢体不自由なお子
さんの交流や遊び場) 10:00～11:30 市役所南側芝生広場
要約筆記専任養成講座開講
10:00～15:00 総合センター
絵本を楽しむワークショップ(乳幼児と保護者向け)
10:30～11:30 月見の里学遊館
絵本を学ぶワークショップ(読み聞かせボランティア向け)
13:30～15:00 月見の里学遊館
健康貯筋フィットネス(昼コース)開講
19:30～20:30 月見の里学遊館
年金 体育
水/A アク サイ おは/中 おは/チュ 法律/袋 交通/袋 心配/袋

8 袋井B&G海洋センター休館～
16日(木)
はじめてクラブ
10:30～11:00
袋井ハロー子育て支援センター
祖父母のための育児講演会
19:00～20:30
袋井保健センター
体育
水/A サイ おは/チュ 法律/袋 交通/袋 心配/袋 犬猫

15 カンガルーベビークラブ(染色体疾患や肢体
不自由なお子さんの交流や遊び場)
10:00～11:30
南こどもコミュニティハウス
ママびよの日 14:30～15:00
めいわ可睡子育て支援センター
年金 体育
水/A サイ おは/中 おは/チュ 法律/袋 交通/袋 心配/袋 結婚/袋

22 袋井B&G海洋センタースポ
ーツプログラム開講
9:10～ 同所
就職相談
9:30～ サンライフ袋井
巡回無料法律相談
10:00～15:00 市役所1階相談室
ミニ運動会・23日(木)
14:30～15:30 (23日(木)は11:00～
12:00)
子育て支援センターチューリップ
体育
水/A アク サイ おは/チュ 交通/袋 交通/袋 心配/袋 犬猫

29
水/A アク サイ おは/中 おは/チュ 交通/袋 体育

木

2 浮き絵・浮き字作品展～30日(木)
浅羽図書館 1階展示コーナー
赤ちゃんクラブ
10:00～11:00
めいわ可睡・袋井ハロー保育園子育て支援セ
ンター、子育て支援センターすくすく
10:30～11:30
中央子育て支援センター
おは/中 年金/商

9 1歳児クラブ 10:00～11:00
めいわ可睡・袋井ハロー保育園子育て支
援センター、子育て支援センターすく
すく
こころの相談 13:00～
総合センター
おは/中 市民/袋 エイ/ス/A

16 2歳児クラブ
10:00～11:00 めいわ可睡・袋井
ハロー保育園子育て支援センター、
子育て支援センターすくすく
10:30～11:30
中央子育て支援センター(愛野公
園で開催)
おは/中 市民/袋 精神

23 食品製造工場見学
9:00～16:00 市内ほか各所
初心者菊作り講座開講
9:30～11:00 山名公民館
楽しく過ごそっ! マタニティー開講
9:30～11:30 袋井北公民館
野菜ソムリエが教えます旬の野菜と簡単
料理開講(秋野菜)
9:30～12:00 三川公民館
1歳児クラブ
10:30～11:30 中央子育て支援センター
(愛野公園で開催)
おは/中 エイ/ス/B

30
おは/中

金

3 健康貯筋フィットネス(昼コース)開講
10:10～11:10 月見の里学遊館
袋井B&G海洋センター20年記念イベ
ント「転倒予防教室」
13:30～15:30 袋井体育センター
第8回掛川市・袋井市新病院建設協議会
14:00～ 総合センター
水/A おは/中 おは/可 おは/ハ おは/すく マタ/袋 交通/袋

10 秋まつり～12日(日)
市内各所
健康ストレッチ体操開講
19:30～21:00
三川公民館
水/A おは/中 おは/可 おは/ハ おは/すく

17 ふたば学級(後期)開講
9:30～11:30
月見の里学遊館
献血
9:30～11:50、13:00～16:00
市役所駐車場献血バス
がんよろず相談
13:00～16:00
袋井保健センター
水/A おは/中 おは/可 おは/ハ おは/すく マタ/袋 交通/袋 国保/袋

24 マイホールコンサート
13:20～21:00
月見の里学遊館
水/A おは/中 おは/可 おは/ハ おは/すく マタ/袋 交通/袋 国保/袋

31 市・県民税第3期納期限
国民健康保険税第5期納期限
すくすく誕生会
10:30～11:00
子育て支援センターすくすく
フラワーアレンジメント“いまい
花物語”開講
13:30～16:00 今井公民館
ふれあい講演会
19:00～20:00 中央公民館
水/A おは/中 おは/可 おは/ハ おは/すく マタ/袋

土

4 健康フラダンス開講
10:00～11:45
浅羽北公民館
やさしい歌謡舞踏教室開講
13:30～15:30
笠原公民館
谷山浩子ソロコンサート
開場17:00 開演17:30
月見の里学遊館
水/B あ

11 自主運行バス(フーちゃん号・メ
ローバス)終日運休
市文化協会絵画部作品展～20日(月)
市役所2階市民ギャラリー
生ごみ処理機作り講座
13:30～14:30
中遠クリーンセンター
水/B あ 陸上/補/A

18 おとうさんが作る農産物加
工講座開講
9:00～12:00 今井公民館
司法書士、土地家屋調査士会無料相談会
9:00～12:00 総合センター
デジカメ講座開講
9:30～11:00 浅羽南公民館
小学生クラブ 13:00～14:30
中央子育て支援センター
水/B あ

25 東海道だまなかふくろい「ソーデ
ーウオーク」・26日(日)
受付8:00～ 市役所南側芝生広場
市民文化祭(浅羽会場)作品展示・26日(日)
9:00～17:00 (26日(日)は16:00まで) 浅羽会館
食のワークショップ楽しくつくるふたりごはん
9:30～12:30 月見の里学遊館
絵本と遊ぶワークショップ(幼児～小学生向け)
13:30～15:00 月見の里学遊館
静岡理工科大学公開講座「航空機がもつ大
きな可能性」
13:30～16:30 静岡理工科大学
静岡国文祭プレフェスティバル・26日(日)
14:00～16:00 エコバアリーナ
腰痛・肩こり予防改善水泳教室開講
19:30～20:30 袋井B&G海洋センター
水/B あ



心配 社協心配ごと相談
13:00～16:00
総合センター、浅羽会館
結婚 社協結婚相談
13:00～16:00
総合センター、浅羽会館
身体 身体障害者定例相談
13:30～15:30
市役所1階相談室
補聴 補聴器相談
10:00～12:00
市役所3階303会議室
ボラ ボランティア相談
13:00～16:00
総合センター1階

体育 市民体育館一般開放日
13:00～17:00、17:30～
21:00 同所
住宅 無料住宅相談(要予約)
13:00～16:00
建築士会中遠支部事務局
精神 精神保健福祉総合相談
(要予約) 13:30～15:30
中遠総合庁舎2階
骨 骨髄バンクドナー登録
(要予約) 9:00～11:00
中遠総合庁舎1階
エイズ エイズ検査(要予約)
A9:15～B13:30～
中遠総合庁舎西館1階

話 おはなし会
13:30～14:30 袋井図書館
14:00～14:30 浅羽図書館
映 子ども映画会
14:10～
袋井図書館
陸上/工 陸上競技場個人利用日
8:30～
エコパスタジアム
陸上/補 陸上競技場個人利用日
A8:30～B13:00～
エコパ補助競技場
スタ スタジアム見学ツアー
10:00～、15:00～
エコパスタジアム

年金 年金相談 10:00～12:00、
13:00～15:00 袋井市役所3
階304会議室、浅羽支所3階
第2会議室、袋井商工会議所
国保 国保高齢受給者証交付
受付9:30～10:00 袋井市役所
3階302会議室、受付9:45～
10:00 浅羽保健センター

ふくろい 市民の カレンダー

日

月

火

～月見の里学遊館でも
証明書を発行しています～
取扱業務…住民票の写し・戸籍謄
抄本・印鑑登録証明書の交付
日 月～水・金曜日（13日(月)は
休み）
時 午前8時30分～午後5時
所 月見の里学遊館事務室

～市民課・市民サービス課窓口延長サービス～
取扱業務…住民票の写し・戸籍謄抄本・印鑑登録証明書の交付、印鑑
登録、パスポートの交付
＜毎週水曜日＞
時 ～午後8時
所 市役所1階市民課市民サービス係、支所1階市民サービス課市民サ
ービス係
＜毎週日曜日＞
時 午前8時30分～正午
所 市役所1階市民課市民サービス係

5

袋井B&G海洋センター20年記念イ
ベント「アクアエクササイズ体験」
9:30～ほか
同所
戦没戦災死者追悼・平和祈願式
10:00～11:00
中央公民館

体力A 住宅 話 映 陸上工 スタ

6

貯筋！健康教室開講
10:00～11:30
袋井保健センター分室ほか

水中B 体力B おは中 おは可 おはすく 交通袋 身体 骨

7

高齢者体力測定会
9:30～11:30
袋井体育センター

水中B おは八 結婚袋 ウオ マタ

12

エコスポーツパーク・13日(月)
10:00～ほか
エコパスタジアムほか
エコパフリーマーケット・13日(月)
10:00～ほか
エコパスタジアムエントランス広場

体力A 話 映 陸上補B スタ

13 ●体育の日

水中B 体力B 陸上補A スタ

14

はじめてクラブ
10:30～11:00
子育て支援センターすくすく

水中B おは中 おは八 補聴

19

コスモス軽便ウォーク
受付9:00～ JR袋井駅前集合
ファミリーバドミントン大会兼交流会
9:00～15:00 市民体育館
ふたば学級（後期）開講
9:30～11:30 月見の里学遊館
尺八（篠笛）入門開講
9:30～11:30 袋井西公民館
市民文化祭（袋井会場）市民園芸大会
9:30～17:00 総合センター
愛犬講座開講
10:00～11:30 袋井東公民館
市民文化祭（袋井会場）市民たご揚げ大会
10:00～17:00 エコパたご揚げ会場

体力A 心配総 結婚総 ボラ 住宅 話 映

20

親子ハンドベル教室開講
10:00～11:30
中央子育て支援センター

水中B 体力B おは中 おは可 おはすく 国保袋 交通袋 骨

21 色えんぴつ画展～31日(金)

市役所2階市民ギャラリー
アロマフィットネス開講
10:00～11:30 労働者福祉センター
楽しくフォークダンス開講
10:00～11:30 市民体育館剣道場
はじめての会 10:30～11:00
めいわ可睡子育て支援センター
特設行政相談 13:30～16:00
市役所1階相談室、浅羽会館会議室

水中B おは八 ウオ マタ

救急当番医

今月の夜間・休日の救急
当番医は、広報ふくろい9
月15日号10ページをご覧ください。

※救急当番医は、テレホ
ン・サービス☎42-7151
でもご案内しています。

■月～金曜日 17:00～

■土・日曜日、祝日 9:00～

※市ホームページ（<http://www.city.fukuroi.shizuoka.jp/>）では当番医のほか、各医院の地図もご覧いただけます。

26

市民文化祭（浅羽会場）芸能発表会
9:00～16:00 浅羽会館
市民文化祭（袋井会場）オカリナフ
ルート発表会
10:00～11:30 広岡河川公園
久野城址講演会
13:30～16:30 袋井北公民館

体力A 住宅 話 映

※事前に申し込みが必要な
行事もあります。

27

水中B 体力B おは中 おは可 おはすく 法律社 交通袋 骨

28

水中B おは中 おは八 ウオ マタ 結婚総

水中 水中ウォーキング
A10:30～B14:30～
月見の里学遊館水玉プール
体力 体力測定 A17:00～B18:00～
月見の里学遊館水玉プールフ
ットネスルーム
アク アクアピクス
10:00～10:30
袋井B&G海洋センター
サイ アクアサイズ
19:30～
月見の里学遊館水玉プール
犬猫 犬猫引き取り
13:20～13:50
市役所駐車場

おは おはなし広場 裏面参照
中央子育て支援センター、
めいわ可睡子育て支援セン
ター、袋井ハロー保育園子
育て支援センター、子育て
支援センターチューリップ、
ルンビニ第二保育園子
育て支援センターすくすく

マタ マタニティスイミング
11:30～12:30
袋井B&G海洋センター

ウオ 水中ウォーキング
9:30～10:00、19:30～20:00
袋井B&G海洋センター

市民 市民相
13:00～
袋井市
法律 市民法
13:00～
袋井市
法律社 社協法
13:00～
総合セ
交通事 交通事
裏面参
袋井市
あ あさっ
7:00～
支所駐

●浅羽支所 ほか

区分	内容	とき	ところ	相談員	問い合わせ
市民相談	家庭生活での心配ごと、行政に関する相談	第3木曜日	午後1時～4時	浅羽会館2階3号会議室	市民相談員(行政相談委員、人権擁護委員) 市民サービス課市民サービス係 ☎23-9212
市民法律相談	日常生活での問題の法的解決に関する相談(相談日の1週間前の午前8時30分から予約を受け付けます。電話可)	第2水曜日 要予約	午後1時～4時 (30分ごとの予約制)	支所3階第3会議室	弁護士 市民サービス課市民サービス係 ☎23-9212
年金相談	加入方法や手続きなど年金に関する相談	15日(水)	午前10時～正午、 午後1時～3時	支所3階第2会議室	社会保険事務所職員 市民サービス課市民サービス係 ☎23-9212
交通事故相談	交通事故をめぐる示談、賠償請求などの相談	第2・4水曜日	午後1時～5時	浅羽会館2階7号会議室	専門相談員 市民サービス課総務係 ☎23-9211
社協 心配ごと相談	心配ごとの相談	第2・4水曜日	午後1時～4時	浅羽会館2階3号会議室	人権擁護委員、保護司、民生委員、行政相談委員 社会福祉協議会浅羽支所 ☎23-9229
社協 福祉総合相談	福祉全般の相談	月～金曜日、 (13日は休み)	午前8時30分～ 午後5時	浅羽会館	社協職員 社会福祉協議会浅羽支所 ☎23-9229
社協 在宅介護相談	在宅介護に関する相談	月～金曜日 (13日は休み)	午前8時30分～ 午後5時	浅羽会館	社協職員 社会福祉協議会浅羽支所 ☎23-9229
社協 ボランティア相談	ボランティア活動に関する相談	月～金曜日 (13日は休み)	午前9時～午後4時	浅羽会館	社協職員 社会福祉協議会浅羽支所 ☎23-9229
社協 結婚相談	結婚相手の紹介 (持ち物 申し込み時に写真・認め印)	15日(水)	午後1時～4時	浅羽会館	民生委員・児童委員など 社会福祉協議会浅羽支所 ☎23-9229

あなたも参加してみませんか？

区分	内容	とき	ところ	備考	
あさつばら市 市民体育館	地元でとれた農作物を販売します。 インディアカ、バドミントン 卓球、バスケットボール	土曜日 第1・3・5水曜日 第2・4水曜日	午前7時～ 午後1時～5時、 午後5時30分～9時	支所駐車場 市民体育館	売り切れ次第、終了します。 入場料 50円 市民体育館 ☎42-7714
水中 ウォーキング	指導員が効果的な水中ウォーキング 法をアドバイスします。	市民カレンダー のとおり	午後9時30分～10時 午後7時30分～8時 A午前10時30分～ B午後2時30分～	袋井B&G海洋 センター 月見の里学遊館 水玉プール	入場料 高校生以上300円 中学生以下150円 当日、教室コースにお集まりください。袋井B&G海洋センター ☎43-1523 入場料 大人 400円 小人 200円 当日、歩行浴コースにお集まりください。
アクアサイズ アクアピクス	音楽に合わせて水中運動を行います。	火曜日 水曜日	午後7時30分～ 午前10時～10時 30分	袋井B&G海洋 センター	入場料 高校生以上300円 中学生以下150円 当日、教室コースにお集まりください。袋井B&G海洋センター ☎43-1523
体力測定	トレーニング専門コースを希望する 方のための体力測定です。	市民カレンダー のとおり	A午後5時～ B午後6時～	月見の里学遊館 水玉プールフィットネスルーム	定員 5人(予約制) 対象 トレーニング講習(随時開催)を終了した方 月見の里学遊館水玉プール ☎49-3201
陸上競技場 個人利用日 マイホール コンサート	エコパスタジアムと補助競技場が利用 できます。 うさぎホールでコンサートグランドピ アノを弾いてみませんか(20分間)。	市民カレンダー のとおり 24日(金)	午前8時30分～ 午後5時 午後1時20分～ 9時	小笠山総合運動 公園 月見の里学遊館 うさぎホール	使用料 大人200円 高校生以下100円(エコパハウスで利用券を購入してください) エコパハウス ☎41-1800 参加無料、17日(水)までに電話でお申し込みください。 月見の里学遊館 ☎49-3400
中央子育て支援センター [カガルーのぼけ]	乳幼児と親、小・中学生、高校生まで が自由に遊び、交流できる場所です。	第2・4水曜日を 除く毎日	午前9時～午後7 時	中央子育て支援センター (袋井センタービル2階)	参加無料 中央子育て支援センター ☎45-0085
赤ちゃん クラブ	ミニ運動会 ベビーサイン(戸田みずほさんによる講話) 卒乳について(市保健師による講話) 運動会	2日(木) 2日(木) 2日(木) 2日(木)	午前10時～11時 午前10時30分～11時30分	めいわ可睡子育て支援センター 袋井ハロー保育園子育て支援センター 子育て支援センターすくすく	要予約(受付9月26日(金)～10月1日(水)) 定員20組 持ち物 帽子、水筒
1歳児 クラブ	ミニ運動会 ミニ運動会 ことばの発達について 愛野公園に出掛けよう(愛野公園で開催)	9日(木) 9日(木) 9日(木) 23日(木)	午前10時～11時 午前10時～11時	めいわ可睡子育て支援センター 袋井ハロー保育園子育て支援センター 子育て支援センターすくすく	持ち物 汗ふきタオル、水筒 ※運動ができる服装でお越しください。
2歳児 クラブ	ミニ運動会 ミニ運動会 散歩へ行こう 愛野公園でお散歩(愛野公園で開催)	16日(木) 16日(木) 16日(木) 16日(木)	午前10時～11時 午前10時30分～11時30分	めいわ可睡子育て支援センター 袋井ハロー保育園子育て支援センター 子育て支援センターすくすく	要予約(受付10月17日(金)～21日(火)) 定員20組 持ち物 水筒、帽子、タオル、袋
ミニ運動会	親子でミニ運動会	22日(水) 23日(木)	午後2時30分～3時30分 午前11時～正午	中央子育て支援センター 子育て支援センターチューリップ	要予約(受付10月10日(金)～15日(水)) 定員20組 持ち物 水筒、帽子、タオル、砂場遊び用バケツ 参加賞がもらえます。
ママびよの日	お友達つくりとベビーマッサージほか	15日(水)	午後2時30分～3時	めいわ可睡子育て支援センター	対象:1歳までの子どもとお母さん
はじめての会	初めて子育て支援センターを利用す る方のために活動内容を紹介します。	21日(火) 8日(水) 14日(火)	午前10時30分～11時	めいわ可睡子育て支援センター 袋井ハロー保育園子育て支援センター 子育て支援センターすくすく	
小学生クラブ	おさむおじさんと遊ぼう	18日(土)	午後1時～2時30分	中央子育て支援センター	要予約(受付9月21日(日)～10月17日(金)) 定員20人
ふれあい広場	絵本の読み聞かせや手遊びなどで楽しく過ごします。	土曜日(18日は休み) 月～金曜日(7日・8日・13 日・21日・22日は休み) 月・金曜日(13日は休み)	午前10時30分～11時 午前11時15分～11時30分 午前10時30分～午後2時30分	中央子育て支援センター めいわ可睡子育て支援センター	参加無料、申し込みは不要です。
おはなし 広場	絵本や紙芝居などを見ながら楽しく 過ごします。	火・金曜日 月・金曜日(13日は休み) 水曜日	午前10時30分～11時 午前10時30分～11時 午前11時～11時15分	袋井ハロー保育園子育て支援センター 子育て支援センターすくすく 子育て支援センターチューリップ	
おはなし会	絵本の読み聞かせや紙芝居、手遊び などを行います。	日曜日	午後1時30分～2時 午後2時～2時30分	袋井図書館 浅羽図書館	参加無料、申し込みは不要です。
おもちゃ 図書館	障害のある子どもたちがおもちゃで 自由に遊べます。	第4日曜日	午前10時～正午	南こどもコミュニテ ィハウス	しあわせ推進課障害者福祉係 ☎44-3114 社会福祉協議会 ☎43-3020

ふくろい市民相談窓口

●袋井市役所 ほか

区分	内容	とき	ところ	相談員	問い合わせ
市民相談	家庭生活での心配ごと、行政に関する相談	第2木曜日 午後1時～4時	市役所1階第1相談室	市民相談員(行政相談委員、人権擁護委員)	市民課市民サービス係 ☎44-3112
市民法律相談	日常生活での問題の法的解決に関する相談(相談日の1週間前の午前8時30分から予約を受け付けます。電話可)	第1・3水曜日 要予約 午後1時～4時 (30分ごとの予約制)	市役所1階第1相談室	弁護士	市民課市民サービス係 ☎44-3112
社協法律相談	日常生活での問題の法的解決に関する相談(相談日の1週間前から担当窓口で予約を受け付けます)	第4月曜日 要予約 午後1時～4時 (30分ごとの予約制)	総合センター相談室	弁護士	社会福祉協議会 ☎43-3020
年金相談	加入方法や手続きなど年金に関する相談	1日(水) 2日(木) 午前10時～正午、 午後1時～3時	市役所3階304会議室 袋井商工会議所	社会保険事務所職員	市民課保険年金係 ☎44-3113
家庭児童相談	育児や児童虐待などの悩み相談	月・水・金曜日 (第2・4水曜日は休み) 火・木曜日 午前9時～午後4時 午後1時～午後7時	中央子育て支援センター	専門相談員	家庭児童相談室 ☎44-3161 (中央子育て支援センター)
療育相談	発達が気になる子どもに関する相談	月・金曜日 要予約 午前9時～午後4時	中央子育て支援センター	専門相談員	しあわせ推進課障害者福祉係 ☎44-3114
消費生活相談	契約に関することや借金など消費生活についての相談	月～金曜日 (13日は休み) 午前9時30分～ 午後4時	市役所2階商工課	専門相談員	市消費生活センター(商工課商業労政係内) ☎44-3174
交通事故相談	交通事故をめぐる示談、賠償請求、慰謝料などの相談	月・金曜日、第1・3水曜日 (10日・13日・31日は休み) 第2・4水曜日 午前9時～午後5時 午前9時～正午	市役所1階第2相談室	専門相談員	地域振興課交通防犯係 ☎44-3125
内職相談	内職のあっせん、相談など	月・水・金曜日 午前9時～午後5時	サンライフ袋井2階相談室(勤労青少年ホーム内)	専門相談員	サンライフ袋井 ☎43-5051
高齢者相談	高齢者の心配ごと・介護に関する相談	月～金曜日 (13日は休み) 午前9時～午後4時	市役所1階いきいき長寿課	職員	いきいき長寿課長寿福祉係 ☎44-3121
社協心配ごと相談	心配ごとの相談	第1・3水曜日 第3日曜日 午後1時～4時	総合センター相談室	人権擁護委員、保護司、民生委員、行政相談委員	社会福祉協議会 ☎43-3020
社協福祉総合相談	福祉全般の相談	月～金曜日 (13日は休み) 午前8時30分～ 午後5時	総合センター相談室	社協相談員	社会福祉協議会 ☎43-3020
社協在宅介護相談	在宅介護に関する相談	月～金曜日 (13日は休み) 午前8時30分～ 午後5時	総合センター相談室	社協相談員	社会福祉協議会 ☎43-3020
社協ボランティア相談	ボランティア活動に関する相談	月～金曜日 (13日は休み) 第3日曜日 午前9時～午後4時 午後1時～4時	総合センター相談室	社協職員	社会福祉協議会 ☎43-3020
社協結婚相談	結婚相手の紹介(持ち物 申し込み時に写真・認め印)	7日(火)、28日(火)、 第3日曜日 午後1時～4時	総合センター相談室	民生委員・児童委員など	社会福祉協議会 ☎43-3020
社協こころの相談	心の問題、悩みごとなどの相談	第2木曜日 午後1時～4時	総合センター相談室	精神保健福祉士など	社会福祉協議会 ☎43-3020
無料住宅相談	住宅に関する心配ごとや相談など(月～金曜日の午前10時～午後3時に予約受付)	日曜日(12日は休み) 午後1時～4時	建築士会中遠支部事務局(高尾町5-22)	建築士	建築士会中遠支部事務局 ☎42-2243
でんわ子育て相談	電話での乳幼児に関する子育ての相談 マめいわ…13日(月)は休み マ袋井ハロー…18日(土)は開館、13日(月)・27日(月)・29日(水)は休み マチューリップ…4日(土)・25日(土)は開館、13日(月)は休み マすくすく…13日(月)は休み	月～金曜日 第2・4水曜日を除く毎日 午前9時30分～午後4時 午前9時15分～午後3時45分 午前9時30分～午後4時 午前9時30分～午後4時 午前9時～午後7時	めいわ可睡子育て支援センター 袋井ハロー保育園子育て支援センター 子育て支援センターチューリップ 子育て支援センターすくすく 中央子育て支援センター	支援センター指導員	めいわ可睡子育て支援センター ☎43-5899 袋井ハロー保育園子育て支援センター ☎49-3398 子育て支援センターチューリップ ☎43-1865 子育て支援センターすくすく ☎23-0370 中央子育て支援センター ☎45-0085
身体障害者定例相談	体に障害がある方の相談	第1月曜日 午後1時30分～ 3時30分	市役所1階相談室	身体障害者相談員	しあわせ推進課障害者福祉係 ☎44-3114
補聴器相談	補聴器に関する相談	第2火曜日 午前10時～正午	市役所3階303会議室	専門相談員	しあわせ推進課障害者福祉係 ☎44-3114
精神保健福祉総合相談	気分が落ち込む、やる気が出ない、アルコールの問題などの心の悩みの相談など	16日(木) 要予約 午後1時30分～ 3時30分	中遠総合庁舎(磐田市見付3599-4)	医師	西部健康福祉センター ☎37-2252
骨髄バンクドナー登録	骨髄バンクのドナー登録(18歳以上54歳以下で健康な方)	6日(月)・20日(月)・ 27日(月) 要予約 午前9時～11時	中遠総合庁舎(磐田市見付3599-4)	—	西部健康福祉センター ☎37-2550
エイズ検査	感染の心配のある場合は、匿名、無料で検査できます。検査証明書は有料です。	9日(木)要予約 23日(木)要予約 午前9時15分～10時45分 午後1時30分～3時15分	中遠総合庁舎(磐田市見付3599-4)	—	西部健康福祉センター ☎37-2253



表紙のこぼれ

8月26日、袋井商業高校で「高齢者パソコン教室」が行われました。今年で7回目を迎え、60歳から89歳までのパソコン初心者が参加。日本語ワープロ部の生徒20人が先生となり、1対1でマウスの使い方や文字の入力の仕方などを教えました。参加した皆さんは、簡単な文書を作成できるようにもなり、高齢者と高校生の世代間交流を楽しみながら、パソコンの操作を身に付けていきました。

110番・119番

8月1日～31日

交通事故件数	66件 (+6件)
交通事故死者数	0人 (-2人)
交通事故負傷者数	98人 (+21人)
火災件数	4件 (+1件)
救急出動件数	204件 (-34件)

カッコ内は前年同月比較

広報

ふくろい



袋井市の市章

2008年(平成20年)9月15日発行 第84号

編集・発行

袋井市役所総務部秘書広報課広報広聴係
〒437-8666

静岡県袋井市新屋一丁目1番地の1
TEL 0538-43-2111 (代表)

【ホームページ】

<http://www.city.fukuoi.shizuoka.jp/>

【携帯サイト】

<http://www.city.fukuoi.shizuoka.jp/i/>

【Eメール】

hisyo@city.fukuoi.shizuoka.jp

R100

古紙配合率100%再生紙を使用しています

おでかけ スポット

源氏の里ひまわり祭り

■今年も満開！秋に咲くヒマワリを楽しもう

ヒマワリと聞くと夏の花というイメージがありますが、種まきの時期をずらすことで秋にも咲きます。

源氏の里ひまわり祭りでは、4種類・約100万本ものヒマワリが皆さ

んをお出迎え。澄んだ秋空の下、たくさんのヒマワリに囲まれて、記念撮影もいいですね。

家族や友達を誘って、是非お出掛けください。

日 10月25日(土)・26日(日)

雨天中止(両日も雨天の場合は、11月1日(土)・2日(日)に開催します)

時 午前10時～午後3時

所 三川地区友永地内

(日本シャード西側)

内容 地元農産物などの販売、クラウンメロンの試食・販売、ミニコンサート、もちつき、かかしコンテスト、フリーマーケットなど

◇かかしコンテストへの出展やミニコンサートへの出演を希望する方は、10月11日(土)までに、電話でお申し込みください。



問 源氏とひまわりの里づくりの会 袴田さん ☎48-8691
問 夢の里みつかわグリーンツーリズム協議会
三川地区農地・水・環境対策推進協議会 ☎42-3175