



風鈴の下でほほえむ 2人の正体は？ 7月9日・法多山尊永寺

新型コロナウイルス感染症に関する市の最新情報



10万円 特別定額給付金の申請はお早めに！

あなたのまちの「地域づくり」を紹介します…	2	防災一口メモ・みんなで考えるたばこのコト…	21
おしらせピックアップ ……………	4	ふくろい日記帳、街の写真館(続き) ……	22
フクロインフォ ……………	6	原田市長の続・散歩道、街の写真館 ……	24

まちづくり協議会



コミュニティセンター

あなたのまちの「地域づくり」を紹介します！

①納涼祭(今井) ②ふれあいコミセンまつり・餅つき体験(笠原) ③コミセンまつり(浅羽北)



市では、地域住民が主体となった特色ある地域づくり活動の促進に向けて、コミュニティセンター(以下、コミセン)を拠点とした地域づくりを推進しています。

公民館がコミセンになった平成30年度、コミセン単位で「まちづくり協議会」が設立され、地域の課題やまちづくりの目標の共有化が図られました。

まちづくり協議会で行われている特色ある事業や企画を紹介します。

☎協働まちづくり課コミュニティ推進室
TEL 44-3107

住民主体の特色ある

地域づくり活動

地域の課題を自分たちで解決するため、各地区のまちづくり協議会が中心となって、住民が互いに協力し合い、より良い地域づくりに向けた様々な取組を行っています。

市では、各まちづくり協議会が地域の実情に合ったきめ細やかな活動ができるよう、交付金制度を設けて、これを支援しています。

魅力的な地域づくりには、住民一人ひとりの参加が欠かせません。住んで良かったと実感できるまちを目指して、あなたもぜひ、「コミセン」の活動やまちづくり協議会の取組にご参加ください。

令和元年度 特色ある地域づくり交付金活用事業

袋井東地区

歴史 久努の松並木愛護会、計画 袋井東地区まちづくりを語る会、計画 袋井東地区公施設検討プロジェクト《まちづくりみらいプロジェクト》

袋井西地区

学習 袋井西地区まちづくり講演会、計画 これからの袋井西地区まちづくりの検討

袋井南地区

計画 魅力ある地域づくりに向けた計画づくり

袋井北地区

交流 多分化共生のまちづくり(地域の魅力発見)、歴史 文化の発展(地域の魅力発見・伝統文化継承活動)、計画 未来を考える会



未来を考える会での会合の様子

三川地区

交流 公園を活用したコミュニティの活性化(ふるさと三川の魅力向上を目指して)、交流 訪れたい住んでみたい住み続けたい魅力ある三川(地域)を目指して

笠原地区

防災 笠原安心・安全防災講座「みんなで学ぶ防災食」、学習 笠原地区住民アンケート調査事業

(みんなが参加!! 笠原のまちづくり)

高南地区

環境 高南草刈りボランティア活動



草刈り活動を行う地域の皆さん

浅羽北地区

交流 盆踊りから地域がつながる(次世代へつなげる地域づくり)、学習 浅羽北地区「防災マニュアル」の全世帯配布、学習 浅羽北地区の未来を見据えた「まちづくり研修会」

浅羽東・浅羽西・幸浦(浅羽南)・浅羽北・笠原地区

生活 生活支援組織の立ち上げ

ICTを活用した取組

14館全てのコミセンが

LINE公式アカウント

を開発しました

LINEを使った情報配信について、新たに5つの地区(袋井南・豊沢・高南・浅羽西・幸浦(浅羽南))のアカウントが新設され、全てのコミセンで配信環境が整いました。

日常の困りごとを

地域の力で解決

「浅羽・笠原まちづくり協議会生活支援ネットワーク」が活動しました

浅羽東・浅羽西・幸浦(浅羽南)・浅羽北・笠原の5地区のまちづくり協議会では、日常のちょっとした困りごとを地区住民の助け合いで解決する生活支援活動を7月からスタートさせました。



6月14日に開催された発会式で、出席者に向け紹介される「浅羽・笠原まちづくり協議会生活支援ネットワーク」の役員や相談員の皆さん

一時的な困りごとの解決で終わらず、支援を必要とするその背景を分析して地域社会のあり方の改善につなげたい

生活支援ネットワークが対応できる内容は、掃除やごみ出し、外出支援など、日常生活のほんの小さな困りごとです。申し込みを受けた際は、地域の相談員と民生委員が利用希望者のもとを訪ね、なぜ困っているのか、どのような解決策が適切かなど、話を詳しく伺います。なぜなら、その困りごとが生じる背景をしっかりと知ること

で、問題の本質を解決したいからです。



浅羽・笠原まちづくり協議会生活支援ネットワーク
永田 進 会長

今は個人単位の小さな困りごとであっても、それは今後、地域全体に広がる大きな課題の一つであるかもしれません。その人に合った解決策を提案していく中で、住みよい地域の将来につなげていきたいです。

住居の掃除や庭の草取り、衣類の洗濯、ごみ出しなどの家事支援や、通院・金融機関への付き添いなどの外出支援を希望する住民が、事前に登録を行い、利用券を購入して相談員やコミセンに申し込むことで支援員から助けを受けられる仕組みです。住民同士の支え合いにより、「支援する側」としてもらう側の双方がやりがいやつながりを感じる事ができるこの活動は、住み慣れた地域で自分らしい生活を続けていく「地域包括ケア」の実現に向けた取組の一つであるともいえます。

複数のまちづくり協議会が連携した市内初の先進的な生活支援活動として、今後の発展が期待されています。

【活動詳細】

対象者 浅羽・笠原地域に居住し、日常生活で何らかの援助を必要とする方

相談員 利用希望者の状況調査を行い、支援申込を支援員につなぐ

支援員 支援申込者への支援を行う

(相談員・支援員は地区住民から公募)

利用料金 利用時間や利用内容により定められた金額(30分250円やごみ出し1回100円など)

※事前に利用登録や利用券の購入が必要。

問合せ・申し込み 生活支援ネットワーク事務局(浅羽支所内)

TEL090-7676-9046

地域の情報やイベント案内など、役立つ情報をお届けしていますので、ぜひ登録ください。

登録してね



各コミセンのLINEアカウント一覧ページ

「コミセン」に特化した

地域版ホームページ

で情報を発信中！

「コミセン」やまちづくり協議会の活動内容を分かりやすく発信するため、「コミセン」(まちづくり協議会)に特化した地域版のホームページを開設しています。

各「コミセン」の概要やまちづくりの取組などを掲載していますので、ぜひご覧ください。



【地域版ホームページ】
<https://fukuroi-comicen.jp/>



国勢調査

の回答を
お願いします

令和2年国勢調査は、国勢調査を開始して100年の節目を迎えます。大正9年から実施されている、日本の人口とその構造を明らかにするための重要な調査です。 企画政策課企画係 TEL44-3105

国勢調査ってどんな調査？

全世界帯が対象

日本に住んでいる全ての人と世帯が対象です。赤ちゃんや外国人の方も対象です。

最も重要な調査

統計法という法律に基づいて、5年に一度実施される、日本で最も重要な統計調査です。

回答の義務あり

法律で回答が義務付けられています。回答が確認できない場合、調査員が調査票の受け取りに行きます。

調査書類は調査員が世帯ごとに配布

調査員が各世帯を訪問し、調査書類をお届けします。不在の場合は、郵便受けに配布します。

全16問で簡単

出生の年月や職業など世帯員に関する設問と、住居の種類や世帯員の数などの世帯に関する設問の16問です。

調査結果は身近な暮らしに活用

災害時に必要な物資を備えたり、コンビニの出店計画に利用されるなど、生活の身近なところに役立てられています。

国勢調査の流れ

9月中旬～下旬 調査員による居住確認
調査書類の配布



9月下旬～10月上旬 回答(基準日10月1日)
回答方法は次の3種類!

- インターネット(外国語6言語対応)
- 郵送提出
- 調査員回収

調査員が調査書類をお持ちします。その際、**世帯主の名前と住所、家族の人数**を教えてください。



※新型コロナウイルス感染症予防のため、インターホン越しでの聞き取りや郵便受けへの調査票の配布を行います。(状況によっては、対面で調査票をお渡しする場合があります)

回答は簡単・便利なインターネット回答で!

① アクセスする

自宅に調査書類が届いたら、回答サイトにアクセス。

回答サイト 国勢調査オンライン

<https://www.e-kokusei.go.jp/>



② ログインする

調査書類の中の「インターネット回答利用ガイド」に記載されている「**ログインID**」と「**アクセスキー**」でログインします。

ログインID (Login ID)

----- (8ケタ)

アクセスキー (Access Key)

----- (4ケタ)

③ 回答する

画面の案内に沿って回答を進め、最後に**パスワードを設定**し、送信します。

インターネット回答期限は、**10月7日(水)まで**

おしらせピックアップ | 自宅で眠っている“古文書”などはありませんか？

和紙に墨で書かれた古い文書が昔から家にあるが、どうしていいのかわからない。今まで家で保管してきたが、管理に困っている。このような時は、悩んだり処分したりする前に、歴史文化館までご相談ください。歴史文化館では、地域の歴史を調べる材料として、そのような資料の寄贈を受け付けているほか、所有権を移さずにお預かりする寄託も行っています。

歴史文化館 TEL23-9269

どんなものだったら連絡すればいいの？

歴史を調べる材料として、いわゆる「古文書」の類を例にあげましたが、地域の歴史を伝えてくれるのは、様々な時代、様々な形の歴史資料です。古文書はもちろん、明治時代から昭和の歴史資料なども歴史文化館では取り扱っています。

当時の人が何かをメモした紙片などでも大歓迎です。今よりちょっと昔の時代の、何かありそうな古い書類がありましたら、ぜひご連絡ください。

●古い時代の文書の例

- 墨を使って和紙に崩し字で書かれたものなど
(主に江戸時代以前の書類)
- 明治から昭和の時代までの書類や記録など
(日記や手紙、手帳、写真などを含む)
- 自治会などの団体の古い記録や資料など



江戸時代の古文書

ぐちゃぐちゃの資料はぐちゃぐちゃのまま

昔の書類は、ぐちゃぐちゃにまとめられて、塊になって保管されていることが多くあります。思わず整理したくなってしまいますが、実はこうして塊になった状態そのものが、貴重な歴史資料なのです。重なり方や紙の折り目から、前後の書類との関係や、書類が書かれた時期、書いた人物が判明することがあります。逆に、途中で誰かが整理してしまったために、何の書類かわからなくなってしまうこともあるのです。

歴史文化館では、保存されていた状態を写真に撮って記録しています。ぐちゃぐちゃの資料は、ぐちゃぐちゃのままの状態でお持ちください。



一塊で保存されていた文書

こんな紙片からも歴史が分かる！

古文書こぼれ話

「米を煎って飴で固めたものはお菓子ですか？」

右の文書は、明治20年1月に^{はるおかむらほかにかせん}春岡村外二ヶ村^{こちよう}戸長(今の春岡地区などを管轄していた当時の役人)の長谷川四郎次が、静岡県に宛てて書いた伺い文です。内容の主要部分はおおよそ次のとおり。「米を煎って飴で固めたものは、お菓子ですか？お菓子じゃない気がするのですが、菓子だという申し出もあるものですから…」。

これに対する県の回答は左側の朱書部分で、「伺いにあるとおり、菓子の範囲内と心得るように」と書かれています。何でこんなことを県に確認するのかわかりませんが、実はこれはとても大事なことです。この当時は「菓子税則」という、お菓子に掛かる税金があったのです。当時は輸入砂糖の増加による国内産業の萎縮があり、保護貿易をしようにも条約改正前で関税がかけられず、代わりに砂糖を多く使うお菓子に課税さ

れました。お菓子かどうかは、課税か非課税かの大問題だったわけですね。

このように一見何気ない内容でも、調べてみると当時の国際情勢や財政問題などに関わるものも多くあります。昔のちょっとした文書でも、歴史的な広がりを持っているのです。

ちなみに明治18年5月に出されたこの「菓子税則」は、その後、廃止運動が全国的に展開され、日清戦争後には廃止されました。

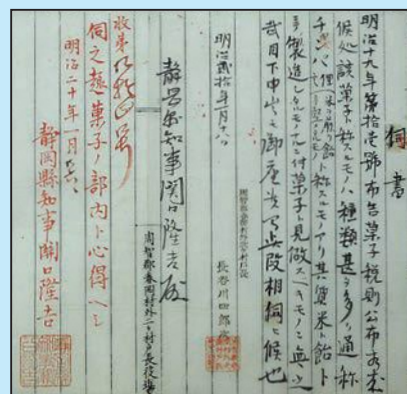

お菓子が尋ねた明治時代の市内の文書

メロプラ寄席

問 ① メロープラザ TEL30-4555
(午前9時～午後10時 水曜日休館)

時 9月13日(日)午後1時30分～3時30分 所 メロープラザ・多機能ホール 内 落語や日本の伝統芸能の太神楽を楽しむ。袋井市、磐田市出身の落語家が出演。 対 市内在住の方 定 150人(先着順) 料 500円 申 住所・氏名・電話番号を窓口、電話で(申込期間…8月16日(日)～9月10日(木))



市役所2階・市民ギャラリー9月の展示内容

問 企画政策課シティブロモーション室 TEL44-3104

時 午前8時30分～午後5時15分 ※最終日は展示入れ替えのため午後3時まで 所 市役所2階・市民ギャラリー 内 ①1日(火)～10日(木)PS写真クラブ写真展 ②11日(金)～20日(日)油彩画展 ③21日(月・敬老の日)～30日(水)押し花 対 どなたでも 料 無料 申 申込不要。直接会場へ



戦没者戦災死者追悼・平和祈願式

問 しあわせ推進課社会福祉係 TEL44-3121

時 8月15日(土)午前11時30分～ 所 メロープラザ・多機能ホール 内 献花、核兵器廃絶平和都市宣言唱和、黙とう ※新型コロナウイルス感染防止のため、今年度の式典は、市代表者と遺族会代表者のみで開催します。一般の方の参列はできません。

アマチュアバンドフェスティバルinメロープラザ

問 メロープラザ TEL30-4555
(午前9時～午後10時 水曜日休館)

時 8月23日(日)午後1時30分～5時 所 メロープラザ・多機能ホール 内 市内外で活動している音楽グループによるJ-POPやフォーク、ロック、グループサウンズ、ジャズ等の生演奏 対 どなたでも 定 100人(先着順) 料 無料 申 申込不要。直接会場へ



令和2年度 市民文化祭

問 市文化協会事務局(月見の里学遊館内) TEL・FAX49-3443(午前9時～午後4時 木・土・日曜日、祝日休み)

時	内容	所
10月18日(日) 9:00～16:30	市民囲碁・将棋・オセロ大会	袋井北コミュニティセンター
10月30日(金)～11月 1日(日) 9:00～17:00、1日は15:00まで	作品展示発表会(絵画・書道・写真・古美術・生け花・俳句・短歌・川柳・ちぎり絵・絵手紙・浅羽史談会)	メロープラザ
11月3日(火・文化の日) 10:00～15:00	市民茶会	洪垂神社(高尾225-5)
11月15日(日) 12:30～16:30	芸能発表会(吟詠・民謡・民踊・舞踊・剣詩舞)	袋井南コミュニティセンター・中央ホール
11月15日(日) 10:00～11:00	市民文化祭表彰式	袋井南コミュニティセンター・ホール
11月22日(日) 9:00～16:30	頭脳スポーツ大会(マインドスポーツまつり)	袋井北コミュニティセンター
11月22日(日) 10:00～17:00	歌謡発表会	袋井南コミュニティセンター・中央ホール
11月29日(日) 12:30～16:30	合同舞台発表会(袋井太鼓・相撲甚句・銭太鼓・着付け・むかし話・浅羽音楽・オカリナ・アンサンブルグレース・カントリーダンス)	月見の里学遊館・うさぎホール
12月 1日(火)～10日(木) 9:00～17:00	市民文化祭入賞作品展	市役所2階・市民ギャラリー

◎展示作品・参加者募集

作品募集…絵画、書道、写真、生け花、俳句、川柳、短歌 参加者募集…囲碁・将棋・オセロ大会、市民茶会 ※詳しくは市文化協会ホームページまたは、コミュニティセンター・月見の里学遊館・メロープラザにあるチラシをご覧ください。 対 市内在住、在勤の方、文化協会会員



問…お問い合わせ先 申…お申し込み先 TEL…電話番号 電…Eメール HP…ホームページ
 時…とき 所…場所 内…内容 対…対象 定…定員 料…料金 申…申込方法(いつまでに・どんな情報を・どの方法で)

看護師等再就業準備講習会

問申 県ナースセンター西部支所
 TEL053-454-4335 FAX054-401-3510

時 9月2日(水)・3日(木) 所 アクトシティ浜松研修交流センター・402会議室(浜松市中区中央3-9-1) 内 最近の看護の動向について、看護基礎技術の演習(感染管理、救急看護、医療安全管理、高齢者・認知症の看護)、再就業者との交流 対 看護職の資格をお持ちで看護の仕事をしていない方 定 20人(先着順) 料 無料 申 住所・氏名・電話番号を電話、ファクスで(申込期間…8月15日(土)~21日(金))

年金セミナー

問申 (一財)静岡県年金福祉協会 TEL054-251-2767

時 9月13日(日)午前10時~正午 所 袋井南コミュニティセンター1階・大会議室 内 60歳以降の生活設計に役立つ、年金・健康保険・失業保険についてのセミナー 対 どなたでも 定 30人(先着順) 料 無料 申 氏名・年齢・電話番号・参加人数を電話で(申込期間…8月18日(火)~9月7日(月))

介護支援ボランティア

問申 地域包括ケア推進課介護ケア相談係
 TEL84-7534 FAX84-7582
 電 chiikihokatsu@city.fukuroi.shizuoka.jp

市内の特別養護老人ホームやデイサービスなど47か所の介護施設で254人のボランティアが活動しています。介護支援ボランティアの登録をして活動してみませんか。活動を始めるためには研修の受講が必要です。活動時間に応じてポイントが付与されます(1ポイント=100円(1日上限2ポイント)、年間上限8,000円)。たまったポイントは、換金や寄付などができます。内 利用者の話し相手、散歩の付き添い、花壇の手入れ、洗濯物の整理、イベントの手伝い(演芸の披露(施設等が希望する内容に限る)) 研修内容…介護支援ボランティアに必要な基礎知識(「傾聴」や「認知症」など)や制度を学ぶ。対 市内在住の65歳以上の方 料 無料 申 住所・氏名・年齢・電話番号を窓口、電話、ファクス、Eメールで(随時募集)



講座 ◆ 募集

令和2年度市立幼稚園・市立認定こども園(幼児部)未就園児体験入園

問 すこやか子ども課子ども保育係 TEL44-3157

内 市立幼稚園・市立認定こども園(幼児部)の体験入園が始まりました。園の生活や教育方針を知ることができ、幼稚園で遊ぶ楽しさを感じたり、集団生活を体験する機会になります。各園の実施日は市ホームページでご確認ください。

対 平成29年4月2日~平成30年4月1日生まれの未就園児

申 申込不要。直接該当の園へ(小学校区に準じた園区での入園が基本となります)。



ルンビニあゆみ園入園説明会

問 社会福祉法人三宝会ルンビニあゆみ園 TEL24-7600

時 8月26日(水)午前10時~ 所 ルンビニあゆみ園(高尾1777-1) 内 園の概要説明、募集内容および今後の予定等説明、園内の案内 対 0~5歳児(令和2年4月2日~平成28年4月1日生)と保護者 申 申込不要。直接会場へ



家庭の省エネ診断会

問申 環境政策課環境企画係 TEL44-3135 FAX44-3185
 電 kankyouty@city.fukuroi.shizuoka.jp

時 9月25日(金)午前10時~午後5時 ※一人あたり45分程度 所 市役所1階・市民ロビー 内 省エネ診断・改善提案ができる「家庭の省エネエキスパート診断・指導級」を取得した講師が、それぞれの家庭にあった省エネ・節約のポイントを分かりやすくアドバイスします。対 市内在住、在勤の方 定 5人(申込多数の場合、抽選) 料 無料 申 住所・氏名・電話番号を窓口、電話、ファクス、Eメールで(申込期限…8月21日(金)まで)



浜松職業能力開発短期大学校電気技術科秋期校生

問申 浜松商業能力開発短期大学校学務援助課
 TEL053-441-4444

時 試験日…9月11日(金) 内 電気技術者に必要な技能と技術を学び、「電気工事士」(第1種・第2種)、「電気主任技術者」(第3種)などの資格取得を目指すカリキュラムと企業実習で電気のスぺシャリストを育成(学生寮完備)。訓練期間…令和2年10月~2年間 年間授業料…39万円 対 おおむね55歳以下の方で次のいずれかに該当する方 ①高等学校を卒業している方 ②高等学校卒業と同等以上の学力を有すると認められる方 定 12人 申 願書を郵送で。願書は電話で請求してください(申込期間…8月12日(水)~9月4日(金))



市スポーツ少年団

問④ 市スポーツ協会 TEL42-1920(月曜日休み)

市スポーツ少年団では、野球、サッカー、陸上など27団体が活動しています。スポーツは、子どもたちの体力の向上や運動能力の発達を促すだけでなく、思いやる気持ちを学んだり、協力することの楽しさを感じたりすることで、心の成長も期待できます。④詳細をホームページで確認の上、申し込み(随時募集)。



県市町対抗駅伝競走大会 第2回選手選考記録会

問④ 市スポーツ協会 TEL42-1920(月曜日休み)

時8月29日(土)午後6時30分～ 集合…午後6時 所エコパ補助競技場 内小学5・6年生…2,000メートル 中学生男女・高校生年代女子・一般女子…3,000メートル 高校生年代男子・一般男子…5,000メートル 対市内在住、在勤で小学5年生以上の方 料無料 ④住所・氏名・年齢・学年・電話番号を電話で(申込期限…8月23日(日)午後5時まで)

地域元氣いきいき講座

問④ 下表のとおり(午前9時～午後5時 月曜日、祝日休館)

講座名	日時	内容	定員	受講料	申込先・会場
①脳トレ 英会話入門	9月 9・16・30日、 10月14・21・28日、 11月11・18日 (全て水曜日)10:00～11:00	英会話の基礎を楽しく学ぶ(講師…瀬川香織さん)	10人 (先着順)	1,000円	山名コミュニティセンター TEL49-3401
②背骨コンディショニング	9月16・30日、 10月 7・14・21・28日 (全て水曜日)10:00～11:00	背骨の歪みを整え、全身の不調の改善を目指す(講師…西山貴子さん)	13人 (先着順)	500円	浅羽北コミュニティセンター TEL23-6099
③スマホでキャッシュレス買い物講座	iPhone端末利用者向け… 9月24日、10月8・22日 (全て木曜日)13:30～15:00 Android端末利用者向け… 9月25日、10月9・23日 (全て金曜日)13:30～15:00	スマホでのQR決済の安全な使い方を学び、実際に買い物を体験する(講師…藤津有香さん)	10人 (先着順)	500円	高南コミュニティセンター TEL42-4224
④エアロ&ヨガ講座	9月 8・15・29日、 10月6・13日 (全て火曜日)10:30～11:30	初心者でもできる簡単な有酸素運動(講師…水野かよさん)	20人 (先着順)	500円	幸浦(浅羽南)コミュニティセンター TEL23-7205
⑤背骨コンディショニング講座	9月11・25日、 10月16・30日、 11月13・27日 (全て金曜日)19:00～20:30	背骨の歪みを整え、全身の不調を改善する運動プログラム(講師…山口紋子さん)	20人 (先着順)	500円	笠原コミュニティセンター TEL23-2283
⑥男の料理教室～ランチ入門編～	9月20日、11月29日 (全て日曜日)10:00～12:00	季節の食材を使っておいしくて簡単なランチを作る(講師…江川唯姫子さん)	8人 (先着順)	1,500円	笠原コミュニティセンター TEL23-2283
⑦お気軽抹茶講座	9月29日、10月13・27日 (全て火曜日)10:00～11:30	茶道の作法を学ぶ(講師…鈴木悦子さん、竹本早苗さん、埋田由美子さん)	8人 (先着順)	500円	笠原コミュニティセンター TEL23-2283
⑧わくわくキッズ体操	9月 4・11・18日、 10月 2・16・23日 (全て金曜日)15:00～15:55	運動を楽しみながら、様々な動きに挑戦する(講師…太田由美さん)	10人 (先着順)	4,000円	浅羽東コミュニティセンター TEL23-7470
⑨初めてのスマホ講座	9月 3・17日、 10月 1・15・29日 (全て木曜日)13:30～15:00	スマートフォンの基本操作を学ぶ(講師…近藤倫子さん)	10人 (先着順)	無料	浅羽東コミュニティセンター TEL23-7470
⑩歩筋講座	9月 5・19日、 10月 3・17・31日 (全て土曜日)10:00～11:00	正しい歩き方を学ぶ(講師…中野直子さん)	8人 (先着順)	500円	浅羽東コミュニティセンター TEL23-7470
⑪ちょこっと片付け講座	9月29日、 10月13・27日 (全て火曜日)10:00～11:30	無理なくやれるおうちの片づけを学ぶ(講師…塩崎淳子さん・山本佐枝子さん)	8人 (先着順)	500円	浅羽東コミュニティセンター TEL23-7470

対市内在住、在勤の方。ただし、②は中学生以上、⑥は男性、⑧は4～8歳児 ④住所・氏名・電話番号を窓口、電話で(申込受付…①8月14日(金)～、②・④～⑪8月15日(土)～、③8月18日(火)～)

問…お問い合わせ先 申…お申し込み先 TEL…電話番号 E…Eメール HP…ホームページ
 時…とき 所…場所 内…内容 対…対象 定…定員 料…料金 申…申込方法(いつまでに・どんな情報を・どの方法で)

メロープラザ「9月開講！メローカレッジ(入門編)」

問申 メロープラザ TEL30-4555(午前9時～午後10時、水曜日休館)

講座名	期間・回数	時間	内容	定員	受講料
⑤紙バンドでつくるオリジナルかご	9月4・11日 (全て金曜日) (全2回)	9:30～11:30	お花のついた小物入れを作る(講師…豊田君子さん)	10人 (先着順)	1,600円 (材料費含む)
⑥布ぞうりをつくってみよう	9月8日(火)	9:30～16:00	家庭にある好みの柄の古着や余り布でぞうりを作る(講師…加藤道代さん)	8人 (先着順)	500円 (材料費含む)
⑦託児つき!! 簡単スイーツ	9月11日(金)	10:15～11:45	クリームチーズとレーズンを入れた「チーズまんじゅう」を作る(講師…江川唯姫子さん) 託児…無料(先着3人まで)	6人 (先着順)	1,500円 (材料費含む)
⑧手作りパン講座	9月12日(土)	9:30～12:30	ピザ風味のコーン形のパン「ベジコーン」とふすまを使った低糖質のパンを作る(講師…江川唯姫子さん)	6人 (先着順)	1,500円 (材料費含む)
⑨9月のスイーツ倶楽部	9月26日(土)	9:30～12:30	果汁を使って「パート・ド・フリユイ」を作る(講師…江川唯姫子さん)	6人 (先着順)	2,000円 (材料費含む)
⑩9月のたのしいぱんづくり	9月26日(土)	13:30～16:30	生地を手ごねし「カレーパン」を作る(講師…岩倉恵美子さん)	6人 (先着順)	1,500円 (材料費含む)
⑪気分リフレッシュ寄せ植え教室	9月27日(日)	10:00～11:30	玄関先に飾れる寄せ植えを作る(講師…落合道乃さん)	6人 (先着順)	2,000円 (材料費含む)

対どなたでも(お子様連れはご遠慮ください) ただし、⑤・⑥・⑦は18歳以上の方(高校生を除く)。申氏名・電話番号・希望講座番号を電話で(申込受付…8月22日(土)～) ◆希望者が少ない場合は、講座を開講しないことがあります。
 ◆各講座開講日の前日までに、受講料をお支払いください。 ※キャンセル料…開講日1週間前から材料費分のみ発生。当日キャンセルは、受講料全て。



9月 ふくろい健康保健室

問申 健康づくり課地域健康推進係 TEL42-7340 FAX42-7276

時	所	時	所
4日(金) 9:30～11:30	袋井西コミュニティセンター	17日(木) 9:30～11:30	山名コミュニティセンター
5日(土) 9:30～11:30	袋井南コミュニティセンター	18日(金) 9:30～11:30	袋井東コミュニティセンター
6日(日) 9:30～11:30	笠原コミュニティセンター	18日(金) 9:30～11:30	高南コミュニティセンターきぼう館
8日(火) 13:30～15:30	三川コミュニティセンター-さんさん会館	20日(日) 9:30～11:30	浅羽西コミュニティセンター
12日(土) 9:30～11:30	豊沢ふれあい会館	20日(日) 9:30～11:30	今井コミュニティセンター
13日(日) 9:30～11:30	浅羽北コミュニティセンター	25日(金) 9:30～11:30	袋井北コミュニティセンター
15日(火) 9:30～11:30	浅羽東コミュニティセンター	27日(日) 10:00～11:00	幸浦(浅羽南)コミュニティセンター

内市の保健師・栄養士が毎月1回、コミュニティセンターへ出向き、楽しく若返るための運動や体にいい食事の講座、健康相談などを実施 対どなたでも 定各15人(先着順) 料無料 申住所・氏名・年齢・電話番号を窓口、電話、ファクスで(申込期間…8月17日(月)～開催日前日)

サンライフ袋井 令和2年度後期講座

☎☎ サンライフ袋井 TEL43-5051(午前9時～午後8時30分 第4月曜日休館)

講座名	曜日	期間	時間	定員	受講料	講師
花(松月堂古流)	月	10月12日～全 8回	9:30～11:30	8人	12,800円	飯田せつ子さん
ラテンエアロ&ヨガ		10月12日～全17回	10:00～11:30	15人	7,100円	鈴木洋子さん
茶道(表千家)		10月12日～全14回	13:30～15:15	6人	12,600円	鈴木紀子さん
基礎から学ぶ書道		10月12日～全15回	19:00～20:45	8人	7,000円	見城敬子さん
茶道(表千家)		10月12日～全14回	19:30～21:15	6人	12,600円	鈴木紀子さん
ヨガ A		10月12日～全17回	19:15～20:15	15人	7,100円	鈴木洋子さん
ヨガ B		10月12日～全17回	20:20～21:20	15人	7,100円	鈴木洋子さん
体にやさしいパン作り	火	10月13日～全10回	9:30～12:30	8人	13,000円	岡村貴代美さん
これから始めるパソコン(初級) *ワードとエクセル		11月10日～全10回	13:15～15:15	6人	10,300円	(株)テクノウェアシンク
役立てよう!ワードとエクセル (中級)		11月10日～全10回	19:00～21:00	6人	10,300円	(株)テクノウェアシンク
花(松月堂古流)	水	10月13日～全10回	19:15～21:00	8人	16,000円	飯田せつ子さん
エアロビック&ストレッチ		10月13日～全10回	20:00～21:00	15人	4,200円	荒内幸代さん
ピラティス		10月13日～全10回	20:00～21:00	15人	4,200円	荒内幸代さん
体にやさしいパン作り	木	10月14日～全10回	9:30～12:30	8人	13,000円	岡村貴代美さん
色鉛筆画		10月 7日～全12回	9:30～11:30	8人	6,000円	高橋和子さん
アロハ フラ		10月21日～全15回	10:00～11:30	15人	6,300円	村松美どりさん
バレトン&ピラティス		10月14日～全15回	13:00～14:00	15人	6,300円	鈴木紀代美さん
リンバストレッチで不調予防		10月 7日～全15回	13:30～14:30	10人	6,300円	吉田由美さん
着物着付けレッスン		10月21日～全10回	19:00～20:45	8人	9,000円	相川弥生さん
日常英会話(初級)		10月 7日～全15回	19:30～21:00	8人	9,300円	山下パトリシアさん
色鉛筆画	金	10月 8日～全12回	9:30～11:30	8人	6,000円	高橋和子さん
ロコモ体操		10月 8日～全15回	10:00～11:00	15人	6,300円	鈴木洋子さん
ZUMBA(ズンバ)		10月22日～全15回	13:00～14:00	15人	6,300円	加茂衣未さん
ペン字		10月 8日～全15回	19:00～20:45	8人	7,000円	見城敬子さん
小原流華道		10月15日～全12回	19:30～21:15	6人	19,200円	山田景子さん
一日の終わりの癒しヨガ	土	10月15日～全11回	19:30～20:30	10人	4,700円	永井理恵子さん
ヨガ(午前)C		10月 9日～全20回	9:30～10:30	15人	8,400円	鈴木洋子さん
ヨガ(午前)D		10月 9日～全20回	10:40～11:40	15人	8,400円	鈴木洋子さん
詩吟		10月16日～全10回	13:30～15:30	8人	6,000円	紅林敏子さん
ビーズアクセサリ		10月16日～全 8回	19:00～21:00	8人	9,100円	伊藤由恵さん
ZUMBA(ズンバ)		10月16日～全11回	20:00～21:15	15人	4,600円	鈴木洋子さん
ヨガ(夜間)E		10月 9日～全12回	19:15～20:15	15人	5,000円	鈴木洋子さん
ヨガ(夜間)F	10月 9日～全12回	20:20～21:20	15人	5,000円	鈴木洋子さん	
茶道(表千家)	日	10月17日～全15回	9:30～11:30	6人	13,500円	熊切紀代子さん
ヨガ		10月17日～全20回	9:30～10:30	15人	8,400円	鈴木洋子さん
日常英会話(初級)		10月17日～全15回	10:40～12:10	8人	9,300円	山下パトリシアさん
初心者のギター弾き語り		10月10日～全10回	13:30～15:30	8人	6,300円	朝倉由則さん
ギター弾き語り(中級)		10月10日～全10回	16:00～18:00	8人	6,300円	朝倉由則さん
キッズ HIP HOP(小学生対象)		10月10日～全15回	16:00～17:00	15人	6,300円	平田好美さん

☎市内または、近隣市町に在住・在勤の18歳以上の方(高校生は除く。ただし、キッズヒップホップは小学生対象) ☎住所・氏名・電話番号・希望講座を電話、窓口で(申込多数の場合、抽選)(申込期限…8月25日(火)まで) ◆希望者が少ない場合は、開講しないことがあります。 ◆抽選に外れた方や、希望した講座が開講しないことになった方へは、8月28日(金)までに連絡します。 ◆勤務先が 遠州ライフサポートセンター会員の場合、文化教養講座受講料補助金交付制度が利用できます。詳しくは、勤務先にご確認ください。



問…お問い合わせ先 申…お申し込み先 TEL…電話番号 電…Eメール HP…ホームページ
 時…とき 所…場所 内…内容 対…対象 定…定員 料…料金 申…申込方法(いつまでに・どんな情報を・どの方法で)

令和3年度 中東遠看護専門学校組合(東海アクシス看護専門学校)実習指導教員または看護教員

問申 東海アクシス看護専門学校総務課庶務係 TEL43-8111(代表)

1職種、採用予定人員および受験資格 昭和55年4月2日以降に生まれた方で、看護師の資格を有し、次の要件を満たす方

職種	採用予定人員	受験資格
実習指導教員 または看護教員	どちらか1人	①実習指導教員 保健師、助産師又は看護師として勤務経験が5年以上(4年制大学卒業者の場合は3年以上)ある方 ②看護教員 ①に加え、大学において教育に関する科目を履修して卒業した方、または大学院において教育に関する科目を履修した方。あるいは、厚生労働省認定看護教員養成講習会を修了した方、または令和3年3月31日までに修了の見込みの方

※地方公務員法(昭和25年法律第261号)第16条に規定する欠格条項に該当する方は、受験できません。

2処遇 ①公務員としての正規職員での採用 ②看護教員は、静岡県高等学校教員の給与に準ずる ※前歴換算制度あり 初任給 4年制大学卒…242,500円 専門学校卒…230,100円 ③実習指導教員は、国家公務員看護師の給与に準ずる ※前歴換算制度あり 初任給 4年制大学卒…239,400円 専門学校卒…226,300円 ④実習指導教員として採用した場合、厚生労働省認定看護教員養成講習会を受講する場合は、受講経費の全額を公費で負担。また、講習会終了後には、看護教員に身分を切り替えることも可能 **3保険など** 静岡州市町村職員共済組合へ加入 **4福利厚生、諸手当等** 袋井市職員に準ずる **5申込期限** 10月16日(金)まで **6試験期日および試験場所** ①試験期日…応募者に後日連絡 ②試験場所…東海アクシス看護専門学校 **7試験の方法** ①作文試験…職務遂行に必要な見識、判断力、表現力等についての記述式の試験 ②面接試験…個別の面接試験 ③適性検査 **8合格者の決定および発表** 試験の結果に基づいて合否を決定し、文書にて通知 **9採用時期** 令和3年4月 **10受験手続き** 次の書類を窓口へ 共通…①履歴書(写真貼付、市販可) ②看護師免許証の写しまたは保健師、助産師免許証の写し ③職務経歴書(様式任意、A4縦・4頁以内) 看護教員のみ…④卒業証明書および単位取得証明書(大学において教育に関する科目を履修して卒業した方) ⑤修了証明書(大学院において教育に関する科目を履修した方) ⑥看護教員養成講習会修了証の写しまたは修了見込証明書(看護教員養成講習会修了者(修了見込みを含む))



静岡県立工科短期大学校入校生

問申 静岡県立清水技術専門学校訓練課 TEL054-345-2033 〒424-0881 静岡市清水区楠160 (午前9時～午後5時 土・日曜日休み)

グローバル化や科学技術の進展など、社会経済環境の変化に対応できる人材を育成するため、沼津技術専門学校および清水技術専門校の教育内容を高度化し、静岡県立工科短期大学校を開校します。 所 静岡県立清水技術専門学校(静岡市清水区楠160) 料 18,000円 申 窓口または郵送(簡易書留郵便)で。郵送の場合、出願受付期間最終日必着。



募集日程

区分		出願期間	試験日	試験科目	合格発表
高等学校長推薦入学試験	第1次	9月2日(水)～16日(水)	9月27日(日)	数学I 面接	10月2日(金)
	第2次	10月7日(水)～21日(水)	11月1日(日)		11月6日(金)
高等学校長推薦入学試験 事業主推薦入学試験 一般入学試験	第3次	11月25日(水)～12月9日(水)	12月20日(日)		12月25日(金)
一般入学試験	第4次	令和3年 1月19日(火)～2月3日(水)	令和3年 2月14日(日)		令和3年 2月19日(金)

海上保安大学校 令和3年4月入学生

問申 第三管区海上保安本部総務部人事課 TEL045-211-1118

海上保安大学校は、海上保安官としての高度な学術と技術を学び、卒業すると学士(海上保安)の学位が授与されます。 料 受験料…無料 申 ホームページの申込フォームで(申込期間…8月27日(木)～9月7日(月))



令和3年度 認可保育所(園)・認定こども園(保育部)・小規模保育の入所児童

☎ すこやか子ども課子ども保育係 TEL44-3157 ☎ 浅羽支所市民サービス課市民サービス係 TEL23-9211

認可保育所・認定こども園・小規模保育一覧

種別	保育所(園)名	場所	電話	対象 (歳児はクラス年齢)	延長保育を含めた開所時間		その他	
					月～金	土曜日		
認可 保育所	1 袋井南保育所	高尾676-2	42-2547	生後6か月～	7:15～19:00	7:15～19:00		
	2 明和第一保育園	上山梨831-3	49-0571	生後6か月～	7:15～18:45	7:15～18:15		
	3 明和第二保育園	川井963-8	43-8488	生後6か月～	7:15～18:45	7:15～18:15		
	4 めいわ可睡保育園	久能2991-1	43-5886	生後6か月～	7:15～18:45	7:15～18:15		
	5 めいわ月見保育園	上山梨6-6-1	30-7771	生後6か月～	7:15～18:45	7:15～18:15		
	6 たんぼぼ保育園	愛野東2-6-4	42-9543	生後6か月～	7:05～19:00	7:05～18:05		
	7 たんぼぼ第二保育園	広岡1115-10	86-5293	生後6か月～	7:05～18:45	7:05～18:05		
	8 ルンビニ保育園	諸井1056-2	23-4833	生後3か月～	7:00～19:00	7:00～18:00	令和3年度、認定こども園に移行準備中	
	9 ルンビニ第二保育園	浅羽1248	23-0670	生後3か月～	7:00～19:00	7:00～18:00		
	10 あさば保育園	松原1803-3	23-2388	生後6か月～	7:00～18:30	7:00～18:00		
	11 袋井あそび保育園	久能1313	43-3535	生後3か月～	7:00～19:00	7:00～18:00		
	12	どんぐり保育園ベビー	高尾町15-4	45-0800	生後6か月～ ～1歳児	7:00～18:00	7:00～18:00	延長保育18:00～19:00は要相談
		どんぐり保育園	旭町2-13-5	44-2277	2歳児～	7:00～18:00	7:00～18:00	
	13	MOE保育園てんじん園	天神町3-2-6	43-1813	生後3か月～	7:30～19:00	7:30～18:30	
14	(仮)のびやかMIRAI 保育園	徳光36-1	080-4644- 0366	生後6か月～	7:00～19:00	7:00～18:00	令和3年4月開園	
認定 こども 園	1 笠原こども園(保育部)	山崎5093-13	23-4121	生後6か月～	7:15～19:00	7:15～19:00		
	2 袋井南幼稚園(保育部)	愛野3082-2	42-5074	3歳児～	7:15～19:00	7:15～19:00		
	3 若草こども園(保育部)	堀越766-1	42-2027	3歳児～	7:15～19:00	7:15～19:00	令和3年4月幼稚園から移行	
	4 浅羽東こども園 (保育部)	浅羽2617-1	23-3033	生後6か月～	7:15～19:00	7:15～19:00	令和3年4月幼稚園から移行	
	5 浜松学院大学付属 愛野こども園(保育部門)	愛野南2-2-3	44-7800	生後6か月～	7:00～19:00	7:00～18:00		
	6 袋井ハローこども園 (保育部)	下山梨559-1	49-3399	生後3か月～	7:00～19:00	7:00～18:00		
	7 ルンビニあゆみ園 (保育部)	高尾1777-1	24-7600	生後3か月～	7:00～19:00	7:00～18:00		
小規模 保育	1 すまいる保育園	上山梨1583-2	48-6635	生後6か月～ ～2歳児	7:30～19:00	7:30～18:30		
	2 こどもサポート かみふうせん	方丈2-5-2	44-4530	生後3か月～ ～2歳児	7:30～19:00	7:30～18:30		
	3 明和保育園オハナ	泉町2-10-16	31-3770	生後10か月～ ～2歳児	7:30～18:30	7:15～18:15	土曜日は、明和第二保育園での保育となります。	
	4 ハローきつず	下山梨1-13-18	77-8620	生後4か月～ ～2歳児	7:15～18:45	7:00～18:00	土曜日は、袋井ハローこども園での保育となります。	

問…お問い合わせ先 申…お申し込み先 TEL…電話番号 E…Eメール HP…ホームページ
 時…とき 所…場所 内…内容 対…対象 定…定員 料…料金 申…申込方法(いつまでに・どんな情報を・どの方法で)

種別	保育所(園)名	場所	電話	対象 (歳児はクラス年齢)	延長保育を含めた開所時間		その他	
					月～金	土曜日		
小規模保育	5	ルンビニ保育室 花びら	浅羽2275-1	31-3730	生後3か月 ～2歳児	7:30～18:30	7:00～18:00	土曜日は、ルンビニ保育園での保育となります。
	6	袋井のびやか保育園	久能1842-1 ドミール鈴企1	86-6020	生後6か月 ～2歳児	7:30～18:30	7:30～18:30	
	7	小規模保育所風かおる	方丈4-1-21	24-8138	生後6か月 ～2歳児	7:30～18:30	7:30～18:30	
	8	ユニキッズ堀越保育園	堀越1130-5	31-3773	生後2か月 ～2歳児	7:00～19:00	7:00～19:00	
	9	MOE保育園やまなし園	上山梨3-5-1	48-8854	生後6か月 ～2歳児	7:30～19:00	7:30～18:30	令和3年4月小規模保育に移行。土曜日はMOE保育園てんじん園での保育となります。
	10	ももいろ保育園	浅羽3419-19	090-5600-7977	生後3か月 ～2歳児	7:15～19:00	7:15～18:15	令和3年4月開園
	11	スクルドエンジェル保育園三門園	三門町5-16	090-7424-4479	生後2か月 ～2歳児	7:00～19:00	7:00～19:00	令和3年4月開園
	12	(仮)あいの保育園	愛野南3-6-7	0537-22-7100	生後6か月 ～2歳児	7:30～19:00	7:30～18:30	令和3年4月開園
	13	堀越こもれび保育園	堀越2-17-1	053-482-8243	生後3ヶ月 ～2歳児	7:15～18:45	7:15～18:15	令和3年4月開園
	14	ユニキッズ堀越第二保育園	堀越1069-5	090-2348-7117	生後2か月 ～2歳児	7:00～19:00	7:00～19:00	令和3年4月開園
	15	ふくろい駅前キラット保育園	高尾26-2 浅羽ビル1階	31-2961	生後3ヶ月 ～2歳児	7:30～19:00	7:30～18:30	令和3年4月開園

※小規模保育は2歳児クラスまでで卒園となり、3歳児クラスからは他園に移る必要があります(卒園時の調整指数に加点あり)。

※小規模保育を利用(入所)したまま、上位希望の認可保育所や認定こども園の空き待ちすることも可能です。

入所対象…下表の2号認定または3号認定に認定される児童

認定区分	対 象	利用施設など
2号認定	満3歳以上の小学校就学前の子どもで、保護者の就労や疾病など、規定の「保育の必要性事由」により、家庭で必要な保育を受けることが困難な児童	保育所、認定こども園(保育部)
3号認定	満3歳未満の子どもで、保護者の就労や疾病など、規定の「保育の必要性事由」により、家庭で必要な保育を受けることが困難な児童	保育所、認定こども園(保育部)、小規模保育(地域型保育事業)

保育時間…所定の時間帯の中で、保護者の就労状態などにより、1日11時間以内(保育標準時間)と8時間以内(保育短時間)との利用に区分されます。 ※延長保育(有料)については、各園にご相談ください。 保育料…児童のクラスと保護者の市民税額、基準により算定した保育必要量などにより決定します。 給食…全園給食実施。3歳児クラス以上は、給食代(おやつ代含む)は実費集金(金額は園により異なります)。 申…必要書類を窓口へ。9月から電子申請が可能。申請方法は入所案内をご確認ください。 受付期間…第1次受付 9月1日(火)～10月2日(金) ※すこやか子ども課窓口のみ、期間中の毎週水曜日は午後7時まで、9月27日(日)は、午前9時から正午まで受け付けます。 申込書類・入所案内…8月25日(火)から窓口で配布。申込書類は市ホームページからダウンロードもできます。 ◆必要書類は、保育の必要性事由等により異なります。詳しくは、入所案内をご確認ください。 ◆上記期間に受け付けた申込みのうち、入所希望が4月、5月のものを第1次選考対象として利用調整(入所選考)します。 ◆全体の申込状況や保育所の受入可能人数等により、希望する保育所へ入所(園)できないなど、ご希望に添えない場合があります。 ◆各施設の保育内容や見学希望については、直接各施設へお問い合わせください。



「文芸袋井第15号」掲載作品

問 市文化協会事務局(月見の里学遊館内)
TEL・FAX49-3443(午前9時～午後4時 木・土・日曜日、祝日休み)
〒437-0125 上山梨4-3-7

種目	募集枚数	種目	募集枚数・作品数
創作(童話含む)	50枚以内	詩	5枚以内
論評	20枚以内	短歌	3首以内
随筆	20枚以内	川柳	3句以内
郷土史研究	50枚以内	俳句	3句以内
紀行文	20枚以内		

内 応募要領…①応募は1種目1作品とし、2種目以内。ただし、短歌・川柳・俳句は3作品まで ②応募用紙は20×20字(A4)、書式は縦書き(ワード等のテキストデータの場合は、出力原稿とデータを入れたUSB等のメディア、両方を提出) ③作品は未発表のもの ※難解な字句や固有名詞にはふりがなを振ってください。 ※編集上支障のある字句の使用、誌面レイアウトの指定はできません。 ※応募作品の返却はしません。採用・不採用は「文芸袋井」の発行をもって代えさせていただきます。 対 市内在住、在勤の方、文化協会会員 申 住所・氏名・電話番号・作品を窓口、郵送で(申込期限…10月31日(土)まで ※消印有効)

相談

小児科オンライン相談会

問 溝口ファミリークリニック TEL23-8300

時 第2・4水曜日、毎週木曜日 正午～午後0時20分 内 ビデオ会議アプリ「Zoom」を利用し、病気や子どもの気になる事について、相談ができます。 対 どなたでも 定 5人/回(先着順) 料 無料 申 住所・氏名・年齢・電話番号・メールアドレス・参加希望日をホームページの申込フォームで(随時受付)



働くことに踏み出したい方の相談窓口

問 地域若者サポートステーションはままつ
TEL053-453-8743
(午前9時～午後6時 土・日曜日、祝日、年末年始は休み)

時 面談時間…午前10時～午後5時 所 地域若者サポートステーションはままつ(浜松市中区中央一丁目13-3浜松市若者コミュニティプラザ内) 内 働くことに不安や悩みを持つ方に対して、相談を元にさまざまな機関と連携し、本人に合った働き方を一緒に考える 対 15～49歳までの無職の方(学生を除く)とその家族 料 無料 申 電話で(随時受付)

夢を実現するための創業塾

問 産業政策課産業労政室 TEL44-3136 FAX44-3179
✉ sangyou@city.fukuroi.shizuoka.jp

時 9月3日(木)・9日(水)・23日(水)、10月8日(木)・14日(水)・28日(水)、11月5日(木)・11(水)・25日(水)、12月2日(水)・9日(水)・17日(木)午後6時～9時(全12回)
所 市役所3階・302会議室 内 経営、財務、人材育成、販路開拓など、創業に必要な知識を総合的に学ぶことができる創業者向けの講座(講師…辻村泰宏さん((有)辻村)、山田悦且さん(税理士・行政書士)など) 対 創業に興味のある方や創業後5年未満の方 定 20人(※申込多数の場合、市内在学・在住者を優先。(申込多数の場合、抽選)) 料 11,000円(資料代含む) 申 窓口にある申込書を窓口、ファクス、Eメールで。申込書は市ホームページからダウンロードもできます。(申込期限…8月31日(月)まで)



第6回防災講座

問 遠州アカデミー 戸田孝 TEL090-4861-9206
✉ takashi-t@hw.tnc.ne.jp

時 9月27日(日)午後1時30分～3時30分 所 袋井消防庁舎・袋井市防災センター3階研修室 ※駐車場は市役所北側駐車場をご利用ください。 内 演題…「防災知識の再確認」(講師…市危機管理課職員)、新防災センター視察 内容…七夕豪雨時の被害状況と近年の風水害対策の現状と課題、遠州地区の海岸の防潮堤整備事業の進捗、南海トラフ巨大地震発生時の災害対策と課題 対 どなたでも 定 50人(先着順) 料 無料 申 氏名・電話番号を電話、Eメールで(申込期間…9月1日(火)～15日(火)) ※有事により中止になる場合があります。

東海アクシス看護専門学校 令和3年度入学生(社会人入学試験)

問 東海アクシス看護専門学校総務課入試担当
TEL43-8111 〒437-0033 上田町267-30

時 試験日…学科試験・適性検査10月16日(金)、面接試験10月23日(金) 合格発表…11月13日(金) 所 東海アクシス看護専門学校 対 大学・短期大学卒業(見込)を含む高卒以上の方(既卒者含む) 受験資格…①平成元年4月2日以降生まれの方 ②磐田市、掛川市、袋井市、御前崎市、菊川市、森町(以下「管内6市町」)に在住の方 ③令和2年3月以前に管内6市町および管内6市町に隣接する市(浜松市、島田市、牧之原市)に所在する高等学校(通信制を除く)を卒業した方 ほか ※詳しくは、募集要項をご確認ください 定 看護学科(修業年限3年)若干名 申 出願期間…9月7日(月)～24日(木)午後5時15分必着 出願方法…願書を窓口、郵送(簡易書留)で 願書請求方法…窓口で配付。郵送希望の方は、ホームページにある「学校案内等申込書」・返信用封筒(A4サイズがはいるもの)・返信用切手を郵送で



議会に関するアンケートにご協力ください

問 議会事務局議事調査係 TEL44-3143

内 議会をよりよいものとするため、議会活動や議員定数に関するアンケートを実施しています。QRコードを読み取り、アンケートにお答えください。回答期限…8月31日(月)まで



農業委員と農地利用最適化推進委員が決まりました

問 農政課農地利用係 TEL44-3167

任期満了に伴い、新しい農業委員16人と農地利用最適化推進委員12人が決まりました。農業委員は、農業振興に関することや農地法に基づく申請に係る現地調査を行い、農業委員会総会での審議、決定を行うほか、農地パトロールなど幅広い活動をしています。農地利用最適化推進委員は、農地利用状況調査や人・農地プランの推進など地域に根付いた活動をしています。 任期…令和2年7月19日～令和5年7月18日

●農業委員(敬称略) ()内は活動地区名

松田明久(袋井南)、木野浩之(袋井西)、永井英男(袋井北)、石黒正幸(袋井東)、井口喜裕(今井)、永田勝美(今井)、西村淳子(三川)、天野智康(三川)、村松恵美子(三川)、荻原克夫(笠原)、鈴木稔(山梨・宇刈)、加藤元章(浅羽北)、金原純一郎(浅羽西)、渥美敦子(浅羽西)、石川智康(浅羽東)、安間啓一(浅羽南)

●農地利用最適化推進委員(敬称略)

松井昇(袋井南)、伊藤堆司(袋井西)、湖東隆(袋井北)、鈴木元治(袋井東)、長島孝治(今井)、金井義人(三川)、埋田正直(笠原)、鈴木芳之(山梨・宇刈)、鈴木悟(浅羽北)、古川伸一郎(浅羽西)、柴田勝廣(浅羽東)、大石衛(浅羽南)

野焼きは法律で禁止されています

問 環境政策課環境衛生係 TEL44-3115

野焼きとは、家庭などから出たごみを野外や法の基準を満たしていない簡易焼却炉などで燃やすことです。野焼きは一部例外を除いて「廃棄物の処理及び清掃に関する法律」により禁止されており、違反すると、5年以下の懲役もしくは1,000万円以下の罰金または、その両方が科せられます。煙による「窓が開けられない」「洗濯物に臭いがつく」「気分が悪くなった」等の被害を防ぎ、快適に暮らせる生活環境を保つため、野焼きは絶対にやめましょう。

●野焼きが例外的に認められる場合

- ・ 農業を営むためにやむを得ないもの(稲わらの焼却など)
- ・ 日常生活を営む上で通常行われる軽微なもの(落ち葉たきなど)

・ 風俗習慣上または宗教上の行事を行うために必要なもの(どんど焼きなど)

※例外の場合でも、生活環境への配慮が必要です



薬局で禁煙相談をしてみませんか？

問 県西部健康福祉センター健康増進課 TEL37-2581

西部健康福祉センター管内では、薬局で薬剤師による禁煙相談を行っています。禁煙方法や禁煙補助薬の正しい使い方など無料で相談できます。禁煙成功率を上げることが期待できますので、お気軽にご相談ください。相談できる薬局は、NPO法人磐田薬剤師会、一般社団法人小笠袋井薬剤師会の各ホームページに掲載しています。



小笠袋井
薬剤師会

磐田
薬剤師会



袋井ふるさと農産物応援便を販売します

問 遠州中央農業協同組合袋井営農センター TEL48-6636

新型コロナウイルス感染症の影響による消費低迷を受けて厳しい経営状況にある農業者を支援するため、袋井市特産のクランメロン、お茶、お米など(5,000円相当分)を詰め合わせた「袋井ふるさと農産物応援便」を県外の親族や友人などへお届けします。詳細は、ホームページや申込チラシをご確認ください。 対 市内在住で、県外在住の方へお届けする方 定 1,000セット(先着順) 料 2,000円(1人5セットまで) 申 申込書に申込者・受取人の情報を記入し、代金を添えて、窓口へ(申込期限…9月30日(水)まで) 申込場所…遠州中央農業協同組合・袋井営農センター(下山梨760-1)、袋井南店(岡崎7157)、浅羽店(梅山38)、新鮮市月見の里ひろば(上山梨2-14-7)、みなみ市場(掛之上13-2)、あさば新鮮市(浅名1053)



令和2年度介護保険料納入通知書をご確認ください

問 市民課介護保険係 TEL44-3152

令和2年度の介護保険料納入通知書を8月上旬に発送します。現金や口座振替で納付(普通徴収)している方は、4・6月に納めた保険料を引いた額を8・10・12・翌年2月の4回に分けて納めていただきます。年金からの天引きで納付(特別徴収)している方は、4・6・8月に納めた保険料を引いた額を、10・12月、翌年2月の3回に分けて納めていただきます。なお、新型コロナウイルス感染症の影響により、次の①・②に該当する場合は、申請により保険料の減免・猶予が受けられる場合があります。詳細はお問い合わせください。①感染症の影響により、主たる生計維持者が死亡、または重篤な傷病を負った65歳以上の方 ②感染症の影響により、主たる生計維持者の事業収入等が前年に比べ3割以上減少した65歳以上の方



ひとり親家庭などを対象とした 児童扶養手当の申請

問① しあわせ推進課家庭福祉係 TEL44-3184
 ① 市民サービス課市民サービス係 TEL23-9211

●支給額(月額)

	全部支給	一部支給
第1子	43,160円	10,180円～43,150円
第2子	10,190円	5,100円～10,180円
第3子以降	6,110円	3,060円～6,100円

※一部支給額は所得に応じて10円刻みで変わります。

申請に必要なもの…①申請者と対象となる子どもの戸籍謄本
 ②申請者と対象となる子どものマイナンバーがわかるもの
 (マイナンバーカードなど) ③申請者の本人確認書類(運転
 免許証など) ④振込先口座のわかるもの(ゆうちょ銀行は振
 込情報の記載された通帳) ⑤印鑑

【外国籍の方は①～⑤に加えて⑥～⑧が必要です】 ⑥未婚・
 離婚証明書(原本とその日本語訳) ⑦パスポート ⑧在留
 カード ※対象となる事由によっては追加書類が必要となる
 場合があります。 ※現在、児童扶養手当を受給されている
 方は、8月31日(月)までに現況届の提出をお願いします(現
 況届は8月上旬までに送付します)。 対 次の①～⑦のい
 ずれかに当てはまる18歳になった最初の3月31日まで(お子
 さんに障がいのある場合は20歳前日まで)のお子さんのいる方
 で、所得が一定額未満の方 ①父または母が婚姻を解消した
 子ども ②父または母が死亡した子ども ③父または母が重
 度の障がいを持つ子ども ④父または母の生死が明らかでな
 い子ども ⑤父または母が裁判所からのDV保護命令を受け
 た子ども ⑥婚姻によらないで生まれた子ども ⑦そのほ
 か、特別な事情がある子ども

日曜日に乳がん検診が受けられます ジャパン・マンモグラフィ・サンデー(JMS)

問① 中東遠総合医療センター人間ドック・健診センター
 TEL0537-28-8028(午前9時～午後4時30分 土・日曜日、祝日は休み)
 ① jms2020@chutoen-hp.shizuoka.jp

時 10月18日(日)午前8時15分～正午 所 中東遠総合医療セ
 ンター 人間ドック・健診センター(掛川市菖蒲ヶ池1-1)

内 ①乳腺エコー…3,740円 ②3Dマンモグラフィ2方向(ト
 モシンセシス)…9,900円 ③3Dマンモグラフィ2方向(ト
 モシンセシス)+乳腺エコー…13,640円 ④マンモグラフィ2
 方向…5,500円 ⑤マンモグラフィ2方向+乳腺エコー…
 9,240円 ※全て税込み ※検査は女性技師が行います。

対 20歳以上の女性 ※妊娠中や妊娠の可能性のある方、授
 乳中の方、豊胸手術を受けている方、ペースメーカー等の手
 術をされている方は検査できません。 定 ①・③・⑤ 合計
 30人、②・④ 合計50人(申込多数の場合、抽選) 申 希望
 する検査内容・住所・氏名・年齢・生年月日・電話番号を電
 話、Eメールで(申込期限…9月11日(金)まで)

ひとり親世帯臨時特別給付金

問① しあわせ推進課家庭福祉係 TEL44-3184
 ① 市民サービス課市民サービス係 TEL23-9211

新型コロナウイルス感染症の影響により、子育てに対する負
 担の増加や収入が減少しているひとり親世帯を支援するた
 め、ひとり親臨時特別給付金を支給します。

①令和2年6月分の児童扶養手当受給者の方

申請は不要で、児童扶養手当の指定口座へ振り込まれます。
 振込日…8月28日(金) 給付金額…1世帯50,000円、第2子
 以降1人につき30,000円

②公的年金を受け取っているため、児童扶養手当を申請・受 給していない方

受給希望者は申請が必要です。 申請期間…8月3日(月)～令
 和3年2月26日(金) 給付金額…1世帯50,000円、第2子以降
 1人につき30,000円

③所得超過などにより児童扶養手当を申請・受給していない 方で新型コロナウイルス感染症の影響を受けて収入が減少し した方(申請期間内に、ひとり親世帯になる場合も含む)

受給希望者は申請が必要です。 申請期間…8月3日(月)～令
 和3年2月26日(金) 給付金額…1世帯50,000円、第2子以降
 1人につき30,000円

④①・②の方で新型コロナウイルス感染症の影響を受けて取 入が減少した方

申請により追加で給付金が受け取れます。 申請
 期間…8月3日(月)～令和3年2月26日(金) 追加
 給付金額…1世帯50,000円



児童手当現況届の提出はお済みですか

問① しあわせ推進課家庭福祉係 TEL44-3184
 ① 市民サービス課市民サービス係 TEL23-9211

令和2年度5月分までの児童手当を市から受給していた方
 で、現況届を提出していない方は、令和2年6月分以降の手
 当が支給されませんので、必ずお手続きください。 提出方
 法…次の①・②を返信用封筒にて返送、または窓口へ ①児
 童手当現況届(6月上旬に発送済み) ②その他の書類(必要な
 方のみ) ※マイナンバーカードをお持ちの方は、オンライ
 ンサービス「ぴったりサービス」での申請が可能です。

令和2年度敬老会と敬老祝記念品・祝金の配布

問 しあわせ推進課家庭福祉係 TEL44-3184

内 新型コロナウイルス感染拡大防止のため、令和2年度敬老
 会は、開催しません。敬老記念品は、自治会から個別に配付
 します。喜寿、米寿の方への敬老祝金も自治会から個別に配
 付します。 対 昭和19年4月1日以前に生まれた方

問…お問い合わせ先 申…お申し込み先 TEL…電話番号 E…Eメール HP…ホームページ
 時…とき 所…場所 内…内容 対…対象 定…定員 料…料金 申…申込方法(いつまでに・どんな情報を・どの方法で)

はーとふるプラザ袋井

(総合健康センター) 久能2515-1

介護予防筋トレマシン教室

問申 健康づくり課地域健康推進係 TEL42-7340

時 体験コース…9月3日(木)午前9時30分～11時 トレーニングコース…9月7日(月)、14(月)、24日(木) ①午前9時30分～10時30分 ②午前10時40分～11時40分 開放日…9月17日(木)午前9時～正午、24日(木)午後1時～4時
 所 はーとふるプラザ袋井2階・健康運動ルーム 内 介護予防のための、マシンを使ったやさしい筋力づくり 対 体験コース…市内在住65歳以上で筋トレマシン初めての方 トレーニング…市内在住65歳以上で体験コースに参加したことがある方 開放日…市内在住65歳以上でトレーニングコースに15回以上参加したことがある方 定 体験コース、トレーニングコース…各回8人(先着順) 料 体験コース、トレーニングコース…200円/回 開放日…300円/回 申 住所・氏名・年齢・電話番号・希望する日程を電話で(申込受付…8月17日(月)～) ※トレーニングコースの申込は月3回まで。開放日は申込不要

骨密度検診を受けましょう

問申 健康づくり課検診指導係 TEL42-7275

時 10月8日(木) 受付時間…①午前9時 ②午前9時30分 ③午前10時 ④午前10時30分 ⑤午前11時 ⑥午前11時30分 ⑦午後1時30分 ⑧午後2時 ⑨午後2時30分 ⑩午後3時 ⑪午後3時30分 所 はーとふるプラザ袋井 ※検診車を使用 内 前腕部(手首)の骨の状態をみるレントゲン検査。検査結果は、骨密度検診結果説明会でお渡しします。持ち物…受診票(申し込み後に郵送)、自己負担金、無料券(お持ちの方) 対 次の①～③に全てに該当する方 ①検診後の結果説明会に参加できる方 ②40～70歳の女性(令和3年3月31日現在) ③市の骨密度検診を過去に一度も受診していない方 ※骨粗鬆症の疑い等で通院中の方は、受診できません。 定 130人(先着順) 料 300円(無料券をお持ちの方は無料) ※無料券は、市民税非課税世帯の方に交付します。検診日の10日間前までにお申し込みください。 申 氏名・年齢・生年月日・電話番号を電話で(申込期間…8月20日(木)～26日(水))

●結果説明会(参加必須)

時 ①～⑥に検診を受けた方…11月5日(木) ⑦～⑪に検診を受けた方…12日(木)午後1時30分～4時の間で1時間30分程度 所 はーとふるプラザ袋井 内 結果の説明、骨を丈夫にする食事と運動について

子宮頸がん予防ワクチン接種の勧奨を見合わせています

問申 健康づくり課予防接種係 TEL42-7410

内 子宮頸がん予防ワクチン接種は、接種後の副反応について十分な説明ができていないことから、厚生労働省から平成25年6月に積極的な接種勧奨を差し控えるよう通知されています。このため、市から予診票は送付していませんが、接種を希望する場合は、無料で接種することができます。事前に市または、厚生労働省ホームページでワクチンの安全性や有効性を必ず確認し、窓口へ申請してください。接種回数…全3回(接種の完了には、接種するワクチンにより異なりますが、標準で6か月程度かかります。) 対 12歳になる年度の4月1日から16歳になる年度の3月31日までの間にある女子 申 母子健康手帳を持って窓口へ



袋井市 厚生労働省

HIV、梅毒、肝炎ウイルス等検査

問申 静岡県西部健康福祉センター(西部保健所)地域医療課 TEL37-2253

●ヒト免疫不全ウイルス(HIV)抗体検査

エイズを引き起こす「HIV」というウイルスに感染したかを調べる血液検査です。検査結果は、約1時間で出ます。希望者は、梅毒・B型肝炎・C型肝炎・性器クラミジア・ヒトT細胞白血病ウイルス1型(HTLV-1)の検査も同時に受けることができます。匿名での検査です。ただし、性器クラミジア検査、ヒトT細胞白血病ウイルス1型(HTLV-1)の検査結果は後日郵送になりますので、受診時に氏名と住所の記載が必要です。

西部保健所の検査日程(予約制)

年月	昼間		夜間
	9:30～11:00	13:30～15:00	17:30～19:30
8月	27日(木)◎	—	—
9月	10日(木)△	—	24日(木)
10月	22日(木)◎	8日(木)	—
11月	26日(木)△	—	12日(木)
12月	17日(木)◎	6日(日)☆	—
令和3年1月	14日(木)	—	28日(木)
2月	4日(木)△	18日(木)	—
3月	—	—	11日(木)

△…希望者に性器クラミジア検査(尿検査)を実施 ◎…希望者にヒトT細胞白血病ウイルス1型(HTLV-1)検査を実施 ☆…午後1時～午後3時の実施(受付) 所 県中遠総合庁舎西館1階・検診室(磐田市見付3599-4) 料 無料 申 電話で(随時受付)

月見の親子コンサート

時10月31日(土)午前10時30分～11時30分 所月見の里学遊館 文字・文/ものづくりのワークショップルーム 内子どもも大人も一緒に楽しめるクラシックコンサート 対子どもと保護者(子どもは0歳児から参加できます) 定30組(先着順) 料チケット 500円/人(未就学児はチケット1枚につき1人無料) チケット販売場所…月見の里学遊館 チケット販売開始…8月14日(金)～ ※電話予約は同日午後1時から受付開始

工藤重典&リチャード・シーゲル ディオ・リサイタル

時11月1日(日)午後2時～4時 所月見の里学遊館・うさぎホール 内国際的フルート奏者工藤重典さんと名チェンバリスト リチャード・シーゲルさんによるコンサート 対どなたでも(※未就学児不可) 定180人(先着順) 料チケット 前売り券 一般…4,000円 高校生年代以下…2,000円 当日券 一般…4,500円 高校生年代以下…2,500円 チケット販売場所…月見の里学遊館、兵藤楽器全店、磐田市情報館 チケット販売開始…8月14日(金)～ ※電話予約は同日午後1時から受付開始

クラフトフェアin月見の里2020 出店者募集

時11月7日(土)(雨天の場合…8日(日)) 午前10時～午後4時 所月見の里公園・ワークショップの島 内「アートクラフトマーケット」でのオリジナル作品の販売 定20店程度(申込多数の場合、選考) 料1,000円 申窓口にある申込書を窓口、郵送、Eメールで。申込書はホームページからダウンロードもできます(申込期間…9月1日(火)～9月14日(月)必着)

トーク&コンサート～本と音楽の素敵な出会い～

時11月28日(土)午後2時～4時 所月見の里学遊館・うさぎホール 内芥川賞作家の平野啓一郎さんが、ベストセラー小説「マチネの終わりに」を題材に、ギタリストの演奏とともにトークを交えて、文学と音楽が融合した世界をお届けします。 対どなたでも(※未就学児不可) 定180人(先着順) 料チケット 一般…3,200円 高校生年代以下…1,000円 チケット販売場所…月見の里学遊館、兵藤楽器掛川本店 チケット販売開始…8月30日(日)～ ※電話予約は午後1時から受付開始 ※グランシップ友の会先行販売(8月23日(日)～)

健康度測定

～あなたの健康を数字で「見える化」します～

問申 健康づくり課健康企画室 TEL84-6127

時9月16日(水)午後1時30分～3時 所はーとふるプラザ袋井2階・健康運動ルーム 内体脂肪率、BMI、筋肉量、バランス能力、長座体前屈、下肢筋力、全身反応などの測定、評価 対市内在住・在勤の18歳以上の方 定8人(先着順) 料無料 申住所・氏名・年齢・電話番号を電話で(申込期間…8月17日(月)～31日(月))



月見の里学遊館



問申 TEL49-3400 FAX49-3405(午前9時～午後5時 木曜日休館) 〒437-0125 上山梨4-3-7
✉ info@tsukiminosato.com

月見の里こうさぎ合唱団メンバー募集

時レッスン…9月5・12・26日、10月3・17・24日、11月14・21・28日、12月5日(全て土曜日)午前10時～正午 リハーサル…12月12日(土) クリスマスコンサート…12月13日(日) 所月見の里学遊館・集会室C、舞台芸術のワークショップルームほか 内クリスマスコンサート出演のために結成した「こうさぎ合唱団」が7月から常設のこども合唱団「月見の里こうさぎ合唱団」としてスタートしました。初めての方も大歓迎です(講師…雪嶋恵美子さん)。 対小学生 定50人(先着順) 料3,000円/月 申住所・氏名・年齢・電話番号を窓口、電話で(随時募集)

月見の里ポタニカルライフ

②オレンジポマンダーづくり

時10月18日(日)午前10時～正午 所月見の里学遊館・集会室C 内オレンジにバニラのような甘い香りがする香辛料のクローブを刺して乾燥させた自然の香り玉、オレンジポマンダーを2個作る(講師…水嶋美緒さん(香房Bonheur主宰)) 対中学生以上の方 ※子どもの同伴不可 定20人(先着順) 料3,000円 ※キャンセル料…10月4日(日)から全額発生 申住所・氏名・電話番号を窓口、電話で(申込受付…8月17日(月)～)

極上のフレンチ2020

時10月24日(土)午前9時30分～午後2時 所月見の里学遊館・食のワークショップルーム 内袋井市出身のフレンチシェフ小久江次郎さんを迎え、一流の技術と味に触れる特別なワークショップ 対20歳以上の方 定12人(先着順) 料3,000円 ※キャンセル料…10月17日(土)から1,000円発生 申住所・氏名・電話番号を窓口、電話で(申込受付…8月16日(日)～)



9月 市民相談窓口

◇相談日が祝日の場合は、お問い合わせのうえ、お出掛けください。
 ※…要予約 相談日の1週間前の午後5時まで ★…要予約 相談日の1週間前の午前8時30分から。電話可。市内在住の方で、1人年度内1回 ◆…要予約 相談日の前営業日まで

区分	時	所	問
市民法律相談 (弁護士) ★	2日(水)・16日(水)・30日(水)	市役所1階・第1相談室	市民課 TEL44-3112
	9日(水)		
司法書士相談 ★	23日(水)	市役所1階・第1相談室	市民課 TEL44-3112
社協法律相談 (弁護士) ★	23日(水)		
こころの相談 ※	10日(木)	はーとふるプラザ袋井1階・相談室	社会福祉協議会 TEL43-3020
心配ごと相談	2日(水)・9日(水)・16日(水)・20日(日)		
	23日(水)	支所1階・応接室	社会福祉協議会 浅羽支所 TEL23-9229
結婚相談	6日(日)・8日(火)・20日(日)	はーとふるプラザ袋井	社会福祉協議会 TEL43-3020
家庭児童相談	月・水・金…9:00~16:00 火・木…12:00~18:00 (21・22日、第2・4水曜日は休み)	カンガルーのぼっけ	家庭児童相談室 TEL44-3161
	7日(月)	親子交流広場・相談室 (XO-プラザ内)	
暮らし何でも相談	月~金曜日 (21・22日は休み)	(電話のみ)	ライフサポートセンター 中東遠事務所 TEL33-3715
消費生活相談	月・火・木・金曜日(21・22日は休み)	市役所3階・産業政策課内	市消費生活センター TEL44-3174
内職・職業相談	火・水・木曜日 (22日は休み)	シルバーワークプラザ1階	内職・職業相談室 TEL44-5551
補聴器相談	8日(火)	市役所3階・303会議室	しあわせ推進課 TEL44-3114 FAX43-6285
身体障害者定例相談	14日(月)		しあわせ推進課 TEL44-3114 FAX43-6285
障害福祉サービス利用相談◆	25日(金)	指定相談支援事業所風の窓	TEL45-2772 FAX45-1070

袋井・森地域シルバー人材センター入会説明会

会員登録の方法、仕事の受け方、実施、終了までの手順などを説明 時 毎月第3水曜日 午後1時30分~

所 シルバーワークプラザ2階・会議室(久能1287-1)

問 袋井事務所 TEL43-1314



8月15日(土)~9月15日(火) 救急診療

※救急診療を受けるときは、必ず電話で症状などを連絡してから受診してください

救急当番医

日・曜日	医療機関名	電話番号
8/15 土	通常診療中の開業医または、中東遠総合医療センター	
16 日	袋井市休日急患診療室(内、小児、外)	84-9131
17 月	城所医院(内、消化器内)	44-2323
18 火	げんま内科・呼吸器内科クリニック(内、呼吸器内、アレルギー、感染症内)	41-0055
19 水	いしづか小児科・内科クリニック(小児、内)	49-2099
20 木	山名診療所(内、リウマチ、循環器内、消化器内)	49-1331
21 金	河野内科・消化器内科医院(内、消化器内)	42-2277
22 土	通常診療中の開業医または、中東遠総合医療センター	
23 日	袋井市休日急患診療室(内、小児、外)	84-9131
24 月	上杉内科クリニック(内、循環器内)	41-3000
25 火	白木内科循環器クリニック(内、循環器内)	43-9555
26 水	ひろクリニック(内)	48-5200
27 木	三木小児科医院(小児)	43-3797
28 金	志村内科医院(内、呼吸器内、小児)	44-1159
29 土	通常診療中の開業医または、中東遠総合医療センター	
30 日	袋井市休日急患診療室(内、小児、外)	84-9131
31 月	溝口ファミリークリニック(内、小児)	23-8300
9/ 1 火	徳永医院(内、小児、皮膚、リハビリテーション)	23-2017
2 水	河野内科・消化器内科医院(内、消化器内)	42-2277
3 木	城所医院(内、消化器内)	44-2323
4 金	山名診療所(内、リウマチ、循環器内、消化器内)	49-1331
5 土	通常診療中の開業医または、中東遠総合医療センター	
6 日	袋井市休日急患診療室(内、小児、外)	84-9131
7 月	たなか循環器内科クリニック(内、循環器内)	41-0810
8 火	げんま内科・呼吸器内科クリニック(内、呼吸器内、アレルギー、感染症内)	41-0055
9 水	溝口ファミリークリニック(内、小児)	23-8300
10 木	いしづか小児科・内科クリニック(小児、内)	49-2099
11 金	青葉こどもクリニック(小児、アレルギー)	41-0852
12 土	通常診療中の開業医または、中東遠総合医療センター	
13 日	袋井市休日急患診療室(内、小児、外)	84-9131
14 月	上杉内科クリニック(内、循環器内)	41-3000
15 火	三木小児科医院(小児)	43-3797

救急当番医(市内開業医) 診療受付時間

【内科系】 月~金曜日(祝日を除く)…午後5時~午後10時

袋井市休日急患診療室 診療受付時間(Tel84-9131)

【内科系・外科系】 日曜日、祝日…午前9時~午後5時(受付は午後4時30分まで)
 年末年始(12/29~1/3)…午前9時~午後4時(受付は午後3時30分まで)
 ※上記以外の時間帯は中東遠総合医療センターまで

中東遠総合医療センター 診療受付時間(Tel0537-21-5555)

月~金曜日…午後10時~翌朝8時30分 土・日曜日、祝日…終日
 ※重症患者さんの診療が優先されますのでご承知ください。

救急当番医は次の①~⑤の方法で確認いただけます

- ①市ホームページ ②火災・当直医テレホンガイド(Tel42-7151)
- ③市役所日直(Tel43-2111) ④支所日直(Tel23-9211) ⑤XO-ねっと
- ⑥地域包括ケア推進課地域医療推進係 TEL43-7640

休日救急歯科当番医(午前9時~正午)

日・曜日	医療機関名・所在地	電話番号
8/16 日	磐田市立総合病院歯科口腔外科(磐田市大久保512-3)	38-5000
23 日	休診	
30 日	休診	
9/ 6 日	のだ歯科医院(磐田市中泉3-9-1)	33-6000
13 日	渡辺歯科医院(周智郡森町飯田3188-1)	85-5555

9月情報ボックス



巡回 9月 子育てサポートキャラバン「くるクル」

⑧ 子育てサポートキャラバン「くるクル」 TEL090-1565-3487

◇地域を巡回している子育て支援センターです。お住まいの地域以外の会場もご利用いただけます。

日	所	日	所
1日(火)	袋井北コミセン	15日(火)	袋井北コミセン
2日(水)	方丈ふれあい会館	16日(水)	三川さんさん会館
3日(木)	高南コミセンきぼう館	17日(木)	高南コミセンきぼう館
4日(金)	浅羽保健センター	18日(金)	幸浦(浅羽南)コミセン
7日(月)	豊沢ふれあい会館	23日(水)	宇刈いきいきセンター
8日(火)	宇刈いきいきセンター	24日(木)	春岡公会堂
9日(水)	袋井東コミセン	25日(金)	浅羽東コミセン
10日(木)	今井コミセン	28日(月)	明和第二保育園▲
11日(金)	浅羽西コミセン	29日(火)	今井コミセン
14日(月)	方丈ふれあい会館	30日(水)	袋井東コミセン

●コミセンはコミュニティセンターの略称です

◆土・日曜日、祝日は休み ▲…午後は休み

時 午前10時～午後4時 対 就学前(0歳～年長児)のお子さんと保護者 申 申込不要。直接会場へ

9月 健康伝言板

◇妊娠期から3歳児までの健診や相談のご案内です。

所 は一とふるプラザ袋井

⑧ 健康づくり課地域健康推進係 TEL42-7340

区分	対象	日	時間
7か月児相談	令和 2年 1月前半生	8日(火)	受付…9:00～9:40
	令和 2年 1月後半生	29日(火)	相談開始…9:00
1歳6か月児健診	平成31年 2月前半生	1日(火)	受付…13:00～13:30
	平成31年 2月後半生	15日(火)	健診開始…13:00
2歳児相談	平成30年 8月前半生	3日(木)	受付…9:00～9:40
	平成30年 8月後半生	17日(木)	相談開始…9:00
2歳6か月児相談	平成30年 2月前半生	10日(木)	受付…9:00～9:40
	平成30年 2月後半生	24日(木)	相談開始…9:00
3歳児健診	平成29年 8月前半生	11日(金)	受付…13:00～13:30
	平成29年 8月後半生	25日(金)	健診開始…13:00

持ち物…母子健康手帳、健診・相談アンケート、尿(3歳児健診のみ)番号札の配付 ①健診…正午から ②相談…午前8時30分から

すこやかガイド交付	令和2年 7月後半生	7日(月)	受付時間は、個別に通知します
	令和2年 8月前半生	23日(水)	
マタニティスクール	初産の夫婦(妊娠16～27週の方)要予約 浅羽保健センター	18日(金)	受付…18:45～19:00
持ち物…母子健康手帳、筆記用具、マタニティ&赤ちゃんガイド			
離乳食教室	令和2年 4月生のお子さんの保護者	9日(水)	受付…9:00～9:25
持ち物…母子健康手帳			
1歳幼児食教室	令和元年 8月生のお子さんの保護者	30日(水)	受付時間は、個別に通知します
※要予約 持ち物…母子健康手帳			

常設 9月 子育て支援センター行事予定

◇子育て中の誰もが利用できる常設の支援センターです。詳しくは、各センターにお問い合わせください。 ※…要予約
◇全センターで、電話子育て相談を受けられます。

カンガルーのぼっけ (TEL45-0085) 高尾町5-22

開館日時 毎日(9・23日は休み) 9:00～18:00

にこにこ赤ちゃん	3日(木)	ベビーマッサージ※	10:30～11:15
のびのび1歳	18日(金)	親子リトミック※	10:30～11:15
ぼっけの誕生会	27日(日)	9月生まれ誕生会	11:00～11:20
赤ちゃん広場	2日(水)・16日(水)	わらべうた・子育てワンポイント	10:30～11:00
らんらん広場	8日(火)・29日(火)	親子で運動あそび	11:00～11:30

親子交流広場(メロープラザ内・TEL30-4520)浅名1027

開館日時 毎日(水曜日は休み) 10:00～16:00

のびのび広場	1日(火)・15日(火)	親子で体力づくり	11:00～11:30
ベビーマッサージ	17日(木)	オイルを使用したマッサージ※	10:30～11:30
リトミックを楽しもう	24日(木)	リズム遊び※	10:30～11:00
ベビークス	18日(金)	親子ヨガ※	10:20～11:00

すくすく(ルンビニ第二保育園内・TEL23-0370)浅羽1248

開館日時 月～金曜日(21・22日は休み) 9:30～16:00

赤ちゃんクラブ	3日(木)	ベビークスをやってみよう※	10:00～11:00
1歳児クラブ	24日(木)	キッズピクスを楽しもう※	10:00～11:00
2歳児クラブ			
赤ちゃんタイム	8・29日(全て火曜日)	絵本とわらべうたベビーマッサージ	14:00～14:30

チューリップ(たんぼぼ保育園内・TEL43-1865)愛野東2-1-11

開館日時 月～金曜日(21・22日は休み) 9:30～16:00

ベビーマッサージ	8日(火)	親子のタッチセラピー※	13:30～14:00
2歳児あつまって	15日(火)	敬老の日のプレゼントづくり※	10:30～11:00
1歳児あつまって	16日(水)		
赤ちゃんあつまって	17日(木)		

めいわ可睡保育園内 (TEL43-5899) 久能2991-1

開館日時 月～金曜日(21・22日は休み) 9:30～16:00

ママピヨクラブ	3日(木)	陶芸にチャレンジ※	13:30～14:30
赤ちゃんクラブ	10日(木)	病気とケガについて※	10:00～11:00
1・2歳児クラブ	23日(水)	陶芸にチャレンジ※	10:00～11:00
ぶらんもあ	15日(火)	抱っことおんぶの講座※	13:30～14:30

袋井ハローこども園内 (TEL49-3398) 下山梨559-1

開館日時 月～金曜日(21・22日は休み) 9:15～15:45

赤ちゃんクラブ	16日(水)	講話「乳幼児の成長・発達について」※	10:00～11:00
1歳児クラブ	3日(木)	おじいちゃん、おばあちゃん	10:00～11:00
2歳児クラブ	10日(木)	にプレゼントを作ろう※	10:00～11:00
防災講座	2日(水)	講話「ママのための防災講座」※	10:00～11:00

子育て支援アプリ

「ふくろい子育て応援ナビ フッピーのぼっけ」



iOS用



Android用

施設マップやイベント情報が確認できます。また、利用者の情報を登録すると、お子さんや保護者の方に応じた情報を配信します。

⑧ すこやか子ども課子育て支援係 TEL44-3147

子どもを受診させる前に、相談したいときは…

◇静岡こども救急電話相談

月～金曜日…午後6時～翌朝午前8時

土曜日…午後1時～翌朝午前8時

日曜日・祝日…午前8時～翌朝午前8時

プッシュ回線の方

TEL#8000

上記がご利用いただけない方

TEL054-247-9910



もしもの時に備える！

防災一口メモ

◎危機管理課災害対策係

TEL86-3701

【水害から命を守る】

長期にわたり降り続いた7月の大雨は、河川の氾濫や土砂災害など、日本の各地に大きな被害をもたらしました。

記録的な大雨や大型化する台風などにより、水害の発生リスクは年々高まってきています。今や水害はどこでも起こりうる災害です。

水害に備える

ハザードマップや防災マップなどを利用し、自宅や職場付近にどのような危険性があるのか、あらかじめ把握しておきましょう。

降雨時には、テレビやラジオをつけ、最新の気象情報を確認しましょう。テレビの場合、データ放送に切り替えることで、より詳しい情報を得ることができます。

袋井市気象観測情報ホームページや静岡県サイポスレーダー、気象庁のホームページから、河川や今後の雨雲の様子などの情報を得ることも有効です。

また、避難する場合に備えて、非常持ち出し品の中に、マスクやアルコール消毒液なども準備しておきましょう。

難を避ける「避難」を
自宅や身の回りに危険を感じたら、ためらわず早めの避難を心掛けましょう。

避難所に行くことだけが避難ではありません。水害時には、より安全な場所にある親戚や知人宅などへの避難や自宅の高いところに移動する垂直避難も有効です。

また、避難はできるだけ明るい時間帯にしましょう。やむを得ず夜間に避難する場合は、単独での行動や車での移動はできるだけ避け、慎重に行動しましょう。

袋井市洪水ハザードマップ

- 洪水ハザードマップは、令和元年9月に自治会を通じて各世帯に配布しています。
- 市ホームページから閲覧もできます。



みんなで考える たばこのコト

市では、たばこによる健康被害から市民を守るための取組を進めています。この機会に、たばこについて考えてみませんか。

受動喫煙による健康への影響

たばこの煙には、喫煙者が吸う煙（主流煙）のほか、たばこの先から出る煙（副流煙）と、喫煙者が吐き出す煙（呼出煙）があり、副流煙や呼出煙を吸うことを**受動喫煙**といいます。

副流煙には発がん性物質やニコチン、一酸化炭素などの有害物質が主流煙の数倍も含まれているため、喫煙者の周囲にいる人の健康にも悪影響が及びます。

また、子どもや妊婦は、その影響をより強く受けると言われています。

受動喫煙により、
喫煙者本人だけでなく
周囲の人の健康にも悪影響が及ぶ

副流煙

- 有害物質
- ・ニコチン
 - ・一酸化炭素
 - ・アンモニア
 - ・発がん性物質



【受動喫煙が与える健康への影響】

大人

- 脳卒中
- 臭気・鼻への刺激感
- 肺がん
- 虚血性心疾患

妊娠・出産

- 乳幼児突然死症候群(SIDS*)

子ども

- 喘息の既往

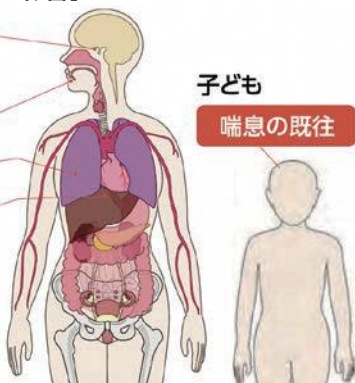

左図は、受動喫煙が与える健康への影響を示したものです。これらは全て、「科学的証拠は、因果関係を推定するのに十分である」と判定されたものです。

受動喫煙で周りの人は こんな危険が高くなる

◎健康づくり課健康企画室

TEL84-6127

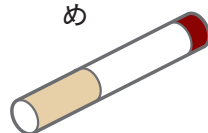

別れを惜しんで最後のプレー 上田町グラウンド、39年の歴史に幕

6月21日、上田町グラウンドで市ソフトボール協会主催の「ありがとう&さようなら上田町グラウンド大会」が開催され、市内外から参加した16チームの選手や関係者が最後のプレーで汗を流し、グラウンドへの別れを惜しみました。



試合後の礼、グラウンドにも礼



最後の試合で熱戦を繰り広げる選手たち



袋井高校ソフトボール部OBチームも参加

昭和56年の供用開始以来、野球やソフトボールをはじめとした数々のスポーツ大会やスポーツイベントを通じて多くの市民に親しまれ、平成3年には高校総体のソフトボール会場としても活躍した上田町グラウンド。令和4年度開園予定の「(仮称)袋井南認定こども園」の建設地に決定したことを受け、6月末で閉鎖となりました。

市では今後、同グラウンドの機能を、広岡河川公園内に新たに整備したグラウンドへと引き継ぎます。

コロナ収束を「活人剣」に祈願

6月13日、可睡齋の活人剣碑の前で、新型コロナウイルスの収束を祈願する祈念法要が、碑の再建5周年法要と併せて行われました。

碑は、可睡齋での禅の修行経験がある明治時代の日本陸軍軍医総監・佐藤進が、腰に剣を付けた軍服姿で治療をした際、「これは人を活かす活人剣だ」と話した逸話に由来するものです。祈念法要ではコロナ禍で治療や看護にあたる医療関係者への感謝のメッセージの読み上げや僧侶による読経が行われました。



活人剣の碑に向かい祈願する僧侶たち

そば打ちの道は1日にして成らず?

6月28日、月見の里学遊館で「やさしいそば入門講座」が開催され、市内外から参加した7人が、そば打ちの基本を学びました。

同館を拠点に活動する「月見そばの会」と、市内で活動する「遠州袋井二八会」の皆さんが講師を担当したもので、受講者は講師のそば打ちの手本を見た後、各テーブルに分かれて実際にそば打ちを体験。両会員の皆さんからマンツーマンで指導を受け、慣れない手つきながらも自分の力で麺を完成させました。



講師のそば打ちの手本を見て学ぶ受講者たち



公式ブログ



Instagram



Twitter

おいしいお芋に育ててね♪ 今井幼稚園でサツマイモのつる挿し体験

6月26日、今井幼稚園の年長児36人がサツマイモのつる挿しを行いました。園の近くの畑で毎年様々な野菜を育てているもので、この日は安納芋と紅は



横一列に並んで、丁寧に植え付ける園児たち

るかのかの2種類の芋の植え付けに挑戦。先生から葉や茎の役割や上手なつる挿しの方法を教えてもらった後、つるを1本ずつ持って畝の間へ。つるを横に寝かせて、茎を土にやさしく埋めた後、芋の成長を願って「大きくな～れ、大きくな～れ」とみんなで呼び掛けました。今回植えたサツマイモは、秋に収穫し、地域の皆さんと焼き芋にして食べる予定です。



サツマイモのつるの受け取り

縁日の夜 境内に並ぶ幻想的な明かり

7月9日・10日、法多山で万灯祭が開催され、浴衣姿の参拝客や家族連れで賑わいました。本堂前や石段に置かれた、たくさんの灯籠に明かりが灯されると、揺らめく光で辺りは幻想的な雰囲気。



本堂前に並ぶ灯籠

また、本堂へ続く階段の前では、縁起物のほおずきが並ぶ「厄除ほおずき市」も開催され、訪れた皆さんは風情ある袋井の夏の風物詩を楽しんでいました。

●新しい観光特使が活動を開始 表紙

9日、本堂隣の大師堂では、市観光協会「第8代袋井ほっと観光特使」に委嘱状が手渡されました。特使の2人は令和3年度末まで袋井の魅力を市内外に発信していきます。



第8代袋井ほっと観光特使の
鈴木恵子さん(左)、梶山悠莉彩さん(右)

街の写真館 続き



④ お兄ちゃん入園おめでとう
お友達や先生と楽しい幼稚園生活を送ってね！
西尾 瑞生くん(左)、みずき 彩生ちゃん(右)



⑤ 初めての海デビュー
この海のように広く大きな心に成長してね。

小林 湊くん



⑥ 夏の準備完了！
6か月になりました。はじめての夏を乗りきるために、髪もセット完了です！

落合 詩織ちゃん

続 散歩道

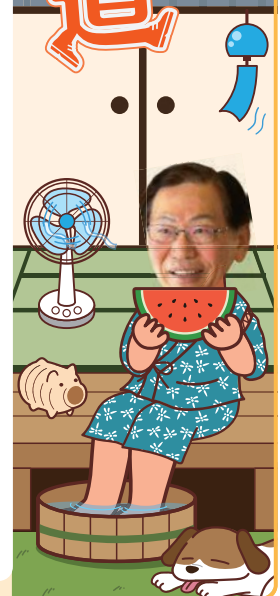

少子高齢化や核家族化が進み、自分の住んでいるところが住み良いか否かは、住んでいる地域の住民同士の助け合いの度合いによって異なるをよく言われる。風水害や地震などの災害が発生した際には、従前から共助という言葉で助け合いの重要性が言われたが、今や、日々の暮らしにおいても必要になってきた。

袋井市では、他市に比べてしっかりと自治会組織があり、ファミリーサポートセンターなどのボランティアグループによる生活支援組織も活躍しているが、「長寿しあわせ計画」や「地域福祉推進計画」

の策定にあたり実施したアンケート調査の結果からも、日常生活において様々な助け合いが必要であることがわかる。例えば、ゴミを集積所まで運ぶことが困難であったり、買い物に行く際に車の運転ができなかったりする高齢者が多く、一人暮らしの高齢者を訪問する見守りサービスを望む人も多かった。その一方で、どのような活動に参加したいかという問いに対しては、地域内の支えあい活動を希望すると答えた人の割合が、趣味や運動を選んだ

地域の

共生力を磨く

人に次いで3番目に多く、他人から感謝されることに喜びを感じる」と答えた人も数多く存在したことは特筆すべき点だ。

このような状況の中、「浅羽・笠原まちづくり協議会生活支援ネットワーク」が7月に発足した。市の南部の5つのまちづくり協議会が一緒になって、「日常生活での困りごとに地域を挙げて取り組み、住民同士が助け合う『支え合い』によって、安心して暮らし続けられる『住みよいまち』づくりを目指す」という理念のもとに活動を開始した。

60人以上の支援員を住民から募って、掃除や窓拭きのようになちよとして困りごとから買い物代行までを、少額の利用料金で行う。この活動は、これからの地域の住みよさ度合いを高める画期的な「共生」の取り組みだ。スタート時である今まさに大切なことは、一人でも多くの方がこのネットワークを知り、手を挙げて遠慮なくお手伝いを頼み、幸せ感を味わうことであると思う。

市としても様々な方法でこの素晴らしい取り組みを応援していくとともに、将来市内全域へ広がっていくことを望んでいる。

街の写真館

地域やサークルの行事、お気に入りの1枚、お子さんの写真などをお寄せください。
 送り先 〒437-8666 袋井市役所企画政策課 ✉ kikaku@city.fukuroi.shizuoka.jp
 住所・氏名(ふりがな)・電話番号・タイトル・コメント(50字程度)を書き添えてください。



今月は、この裏のページにもう3枚写真があるよ!



① お散歩大好き!
 ベビーカーでお散歩中は、大好きなパパがたくさん笑わせてくれるよ!
 畑佐 蒼太くん



② ステイホーム
 家族全員お揃いのTシャツを着てステイホームをしました。はやくいろんなところへ遊びに行けるといいな☆
 金原 凜ちゃん



③ 生後8か月だよ★
 毎月フッピーと写真を撮っています。今月は両手で掲げてくれました。来月はどんな写真が撮れるかな?
 山本 琉偉くん

