

ふくろい

FUKUROI

活力と創造で 未来を先取る 日本一健康文化都市



新しい時代の幕開けだ！
三川小学校4年生

| | | | |
|-----------------------|---|-----------------------|----|
| 幼小中一貫教育で「学力」を高める! ... | 2 | 輝くふくろいの人 | 17 |
| おしらせピックアップ | 4 | ふくろい日記帳 | 18 |
| フクロインフォ | 6 | スクラム2019、まちの写真館 | 20 |



幼小中一貫教育で 「学力」を高める!

子どもたちが主体的に取り組む授業づくり

市では、幼児教育から中学校までの12年間を通して、自立した人間として主体的に考え行動する「自立力」と、多様な人々と協働しながら新たな価値を創造する「社会力」を兼ね備えた子どもを育てるため「幼小中一貫教育」を推進しています。

平成30年11月号の、「考える力」の育成についての特集では、「思考ツール」を活用し、課題解決能力を育てていくことを紹介しました。

今回は、「考える力」を含めた「学力」をどのように高めていくのか紹介します。

④教育企画課幼小中一貫教育推進室

TEL 44-3194

「学力」の定義が変わる

これからの学力は、単なる知識の習熟ではなく、知識を使って考え、工夫する力と、知りたい・人の役に立ちたいという意欲も含めたものとなります。

子どもたちの多くは、将来、今は存在しない職業に就くといわれており、急激な社会の変化に合わせ、学びも変えることが必要です。

漢字検定と算数検定の実施

「考える力」の基礎は、語彙力と論理的思考と言われており、それらが養われることで、学力の向上につながります。

子どもたちが自分の学力を確認し、

学習への意欲向上と、学力につながる語彙力・論理的思考の基礎の向上を図るため、漢字検定と算数検定を実施します。(対象：小学3～5年生)
また、学力を高めるため、次のような取り組みを実施します。

生徒が実感できる

学力向上

「袋井版学力調査」の実施

学力調査の結果から指導のポイントを把握し、効果的な指導につなげていきます。

対象：小学5年生、中学2年生

学力向上ICTサポーター

学力調査の結果を分析し、学習課題を把握することで、ICT機器や教材を活用した課題解決に向けた授業支援を行います。

「(仮称)家庭学習のすすめ」の配布

主体的に学ぶことの必要性や家庭学習における保護者の関わり方などについて解説したものを配布し、家庭学習の充実を図ります。

ICTを活用した

わかる授業の実践

タブレット端末の導入

タブレットを使用した調べ学習を行うことで、児童生徒の情報活用能力を向上させます。

全小学校にデジタル教科書を配備

教科書や資料集をスクリーンに投影し、音声や映像を使った分かりやすい授業を行います。

グローバル化に対応した英語力向上

小学校低学年からの英語活動の充実
英語DVD教材の活用や英語指導助手(ALT)の計画的派遣など、小学1年生から英語に慣れ親しむ環境づくりを行います。

英検チャレンジの推進

英語学習に取り組む児童生徒を応援するため、参加費1,000円で英検にチャレンジできる事業を行います。

イングリッシュデイキャンプの実施

生きた英語体験学習を通じて、英語の楽しさを学び、英語によるコミュニケーション能力を向上させます。

児童生徒に

向き合う時間の確保

レインボープランの充実

子ども一人ひとりが抱える問題に対応できるように、教員が児童生徒に向き合う時間を生み出し、支援体制の充実を図ります。

● 幼小中一貫教育サポーターの増員

幼小中一貫教育の推進を担当する教

員の支援等を行います。

4人 ↓ 8人(各中学校に2人配置)

● スクールサポータースタッフの増員

授業準備、給食指導、昼休みの安全巡視等を行います。

小学校13人 ↓ 25人(+12人)

中学校…5人

● 特別支援学級等支援員の増員

幼稚園…43人 ↓ 47人(+4人)

小学校…35人 ↓ 42人(+7人)

中学校…12人 ↓ 13人(+1人)

各種支援員の配置

・ 学校健康安全支援員

・ 不登校別室登校生徒支援員

・ 外国人児童生徒サポーター など

地域と連携した

教育の推進

「コミュニティ・スクールの充実

保護者や地域の皆さんの意見を学校運営に反映させ、協働しながら子どもたちの豊かな成長を支えます。

「地域学校協働本部」の設置

学習環境を充実させるための協議の場を地域に設け、地域で子どもを育てる環境づくりを行います。

地域で支える子どもたちへの学習支援

放課後や休日、長期休暇に、地域の教育力を活用した、学習支援活動を推進します。

一貫校の名称が決まりました!

本市の幼小中一貫教育は、教育施設(幼児教育、小学校、中学校)が中学校区ごとに一つの学校(学園)を構成し、一貫した教育を行います。今後は、この学園名を掲げて一貫教育を加速していきます。

※幼小中の「幼」とは、幼稚園・保育園(所)・認定こども園における幼児教育全般を指します。

(平成31年4月現在)

| 一貫校の名称 学園名の説明、名前に込められた思いなど | 中学校 | 小学校 | | 幼児教育 | |
|--|-----|-------------------------|-----|-----------------------------------|--|
| | | 連携校 | | 連携園・所 | |
| 周南たちばな学園 「たちばな」は、校区内に日本三筆の一人とされる橋逸勢の最期の句と供養塔があることに由来し、周南中の合唱祭の名称とするなど親しまれています。 | 周南 | 三川 山名 今井 | 袋井北 | 三川幼 山梨幼 今井幼 | 明和第一保育園 めいわ月見保育園 袋井ハロー保育園 たんぼほ第二保育園 明和第二保育園 |
| 袋井あやぐも学園 「あやぐも」は、袋井中の校歌や合唱コンクールの名称としても親しまれ、子どもたちの未来が輝かしいものになってほしいという思いを込めました。 | 袋井 | 袋井北 袋井東 袋井西 | 今井 | 若草幼 若葉幼 袋井東幼 袋井西幼 田原幼 | めいわ可睡保育園 袋井あそび保育園 どんぐり保育園 MOE保育園てんじん園 袋井南保育所 |
| 南の丘学園 袋井南中は小高い丘に立っています。この丘を登り切る(卒業する)までに、「夢を抱き、たくましく次の一步を踏み出せる力」を備えていきます。 | 袋井南 | 袋井南 高南 | | 袋井南幼 高南幼 | ルンビニあゆみ園 山名幼稚園 愛野こども園 たんぼほ保育園 笠原こども園 |
| 浅羽学園 古くから親しまれてきた「浅羽」という名前を掲げ、地域が一体となって子どもたちを育てます。 | 浅羽 | 笠原 浅羽東 浅羽北 浅羽南 | | 浅羽東幼 浅羽西幼 浅羽北幼 浅羽南幼 | ルンビニ保育園 ルンビニ第二保育園 あさば保育園 ほか |

※連携校(連携園・所)は、進学先が複数の中学校(小学校)になっている小学校(幼児教育施設)です。

おしらせピックアップ | ブロック塀の撤去・改善を補助します！

平成30年6月18日の大阪府北部地震では、ブロック塀の倒壊による痛ましい事故が発生しました。それを踏まえ、市では、市内のブロック塀のさらなる耐震化促進を図るため、**4月から通学路沿いの補助制度の拡充と見直し**などを行いました。

⑧都市計画課建築住宅係 TEL44-3123

まずは自主点検！

道路に面するブロック塀等は次ページの「ブロック塀安全度判定シート」で点検をしましょう。点検の結果、危険と判定された場合は、撤去または、改善をお願いします。

改善後に設置するフェンス等も、しっかりと安全性を確保しましょう。
また、地域で協力し合い周囲と調和した街並みを形成しましょう。



補助対象(次の①～③の全ての条件を満たすもの)

- ①公道に面している
- ②ひび割れや傾き、控壁がないなどの危険性が高いもの
- ③4段以上のものまたは、ブロック部分の高さが60センチメートルを超えるもの

補助割合

| 区分 | 対象地域 | 補助割合 | 補助限度額 | 備考 |
|----|-------------------------------------|------|--------|---|
| 撤去 | ・一般地域 | 2分の1 | 20万円 | 塀の長さ(メートル)×8,900円と撤去に要する費用と比べて少ない額へ補助割合を乗じた額と補助限度額を比べて少ない額が補助額となります。 |
| | ・通学路沿い※新制度 | 3分の2 | 26.6万円 | |
| | ・緊急輸送路沿い ・津波避難困難地域 | | | |
| 改善 | ・通学路沿い※新制度 ・緊急輸送路沿い ・津波避難困難地域 | 3分の2 | 33.3万円 | 塀の長さ(メートル)×38,400円と改善に要する費用と比べて少ない額へ補助割合を乗じた額と補助限度額を比べて少ない額が補助額となります。 |

木造住宅耐震補強助成事業もご利用ください

市では、昭和56年5月以前に建てられた木造住宅を対象に、耐震補強助成事業を行っています。耐震診断は無料で受けられ、補強計画の作成や耐震補強工事には補助金を交付しています。

①わが家の専門家診断

耐震診断を希望するお宅に耐震診断補強相談士を派遣し、**無料で診断**します。

が行う耐震補強工事に係る費用を補助します。

補助限度額

1戸あたり**75万円**(高齢者世帯等が居住する場合は**95万円**)

②耐震補強計画の作成

耐震診断補強相談士が詳細な診断を実施し、耐震補強計画を作成する費用を補助します。

補助限度額

図面がある場合…**14.4万円**

図面がない場合…**25.9万円**

④耐震補強工事(補強計画一体型)

耐震補強計画の作成と耐震補強工事を一体的に行う補助制度を新たに創設しました。従来の制度を活用する場合に比べ、最大補助額が高い支援を受けられる場合があります。

補助限度額

1戸あたり**100万円**(高齢者世帯等が居住する場合は**120万円**)

③耐震補強工事

耐震補強計画に基づいて、大工さんや工務店など

まずは点検！

ブロック塀安全度判定シート



所有しているブロック塀等の安全性について点検をしてみましょう。1つでも不適合があった場合は、付近通行者への注意表示を行い、補助制度を活用して、撤去または、改善をしましょう！

※静岡県くらし・環境部建築住宅局建築安全推進課 出典資料一部抜粋

1. 塀は高すぎないか

点検結果

適合

不適合

塀の高さは、地盤から2m以下かどうか調べてください。

地盤に差があるところは、低い方の地盤から測る。

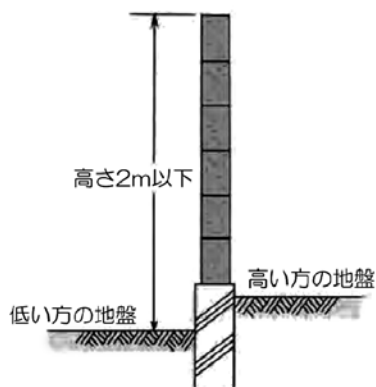

側溝に沿ったところは、側溝の底から測る。

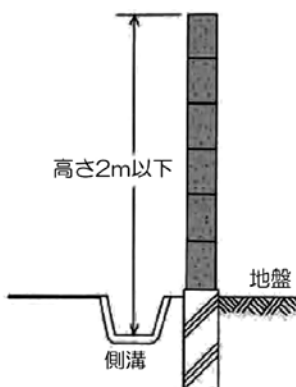

いしづみ石積の近くにある塀は、図のように測る。

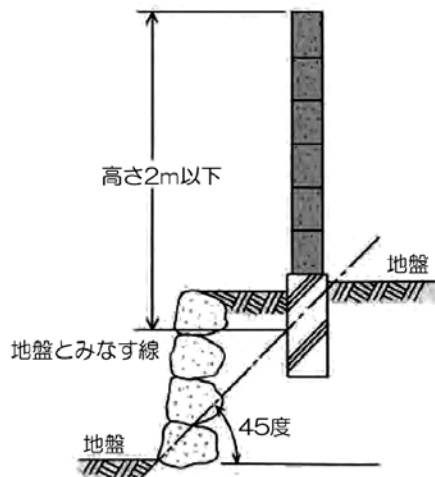

2. 控壁はあるか

点検結果

適合

不適合

控壁は、次の①及び②について調べてください。

- ① 控壁は塀の長さ3.2m(ブロック8個)以下ごとに設置されているか。
- ② 控壁の長さは40cm以上あるか。

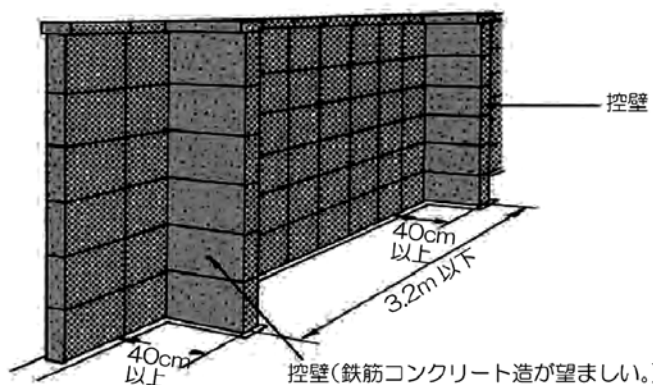

控壁(鉄筋コンクリート造が望ましい。)

3. 塀の傾き、ひび割れはないか

点検結果

適合

不適合

塀が傾いたり、ひび割れていないか、また、鉄筋が錆びていないか調べてください。

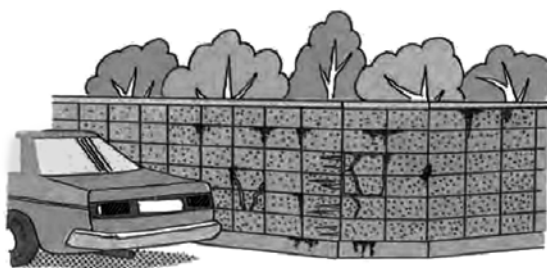

鉄筋の入っているところに沿ってブロックが茶色にじんじりたり、はじけていたら、中の鉄筋が錆びています。

みんなのよりみち保健室

☎ 健康づくり課地域健康推進係 TEL42-7340

時5月20日(月)午前10時30分～正午 所マックスパリュ東海袋井豊沢店・イトインスペース 内市の保健師・栄養士が出向き、健康よろず相談や健康度測定を実施 対どなたでも 料無料 申申込不要。直接会場へ

東日本復興支援ともしびコンサート

☎ NPO法人健康文化クラブ 山鳥 TEL090-1758-8500

時5月26日(日)午後1時30分～3時30分(開場…午後1時) 所メロープラザ・多機能ホール 内高校生の弦楽四重奏、フラメンコ、ハワイアンダンス、合唱などのコンサート 対どなたでも 定500人(先着順) 料無料 申申込不要。直接会場へ



「保永堂版・東海道五十三次絵巻と袋井の浮世絵」展

☎ 郷土資料館 TEL23-8511 (午前9時～午後5時(入館は午後4時30分まで) 月曜日休館(祝日の場合は翌日))

時5月28日(火)～8月18日(日) 所郷土資料館 内トッパン・フォームズ(株)寄贈の絵巻(上・下巻)を中心に市が所有する袋井の浮世絵を展示。会期中、絵巻の場面入れ替えを行い全体を紹介。袋井宿・東海道の歴史も展示。 料無料 申申込不要。直接会場へ

第6回袋井太鼓・アンサンブルグレース 合同コンサート

☎ 市文化協会事務局(月見の里学遊館内) TEL・FAX49-3443 (午前9時～午後4時30分、木・土・日曜日、祝日休館)

時6月2日(日)午後1時30分～3時30分(開場…午後1時) 所月見の里学遊館・うさぎホール 内アンサンブルグレースによる楽器演奏や袋井太鼓の迫力ある演奏 対どなたでも 定350人(先着順) 料無料 申申込不要。直接会場へ



第42回袋井市長杯争奪市内高等学校野球定期戦

☎ スポーツ政策課スポーツ振興係 TEL44-3129

時5月18日(土)午前9時45分～ 所愛野公園野球場 料無料 申申込不要。直接会場へ

メロプラフェスタ2019 ～元号で見るあさばのあした!!～

☎ メロープラザ TEL30-4555(水曜日休館)

時5月19日(日)午前9時30分～午後3時30分 所メロープラザ 内元号で見るあさばのあしたコーナー…明治・大正・昭和の主な出来事をパネルで紹介 食と健康のコーナー…健康チェック、学校給食の食物アレルギー相談 体験コーナー…静岡理工科大学「お理工塾応援隊」による実験、馬伏塚城への体験ウォーク、着付け、よさこい、けん玉名人による実技指導など ステージ…浅羽太鼓、ハーモニカ・サククス、吹奏楽、ギターなどの演奏 対どなたでも 申申込不要。直接会場へ



国際交流イベント「アイルランド料理体験」

☎☎ 企画政策課国際交流室 TEL44-3138 ① kikaku@city.fukuroi.shizuoka.jp

時5月25日(土)午後1時～3時(受付…午後0時30分～) 所袋井南コミュニティセンター・調理室 内日本人と外国人が集まり、アイルランド料理(ソーダブレッド)を作りながら交流する 持ち物…エプロン、三角巾、ふきん、台ふき、上履き(小学生以下) 定日本人、外国人各15人(先着順) 料500円 ※未就学児無料 申氏名・年齢・電話番号・メールアドレス・食物アレルギーの有無を窓口、電話、Eメールで(申込期間…5月14日(火)～22日(水))



天浜線ウォーキングイベント「天浜路ヘルシーウォーク」

☎ 天竜浜名湖鉄道(株)営業課 TEL053-925-2276 協働まちづくり課交通政策係 TEL44-3125

| 日 | コース | スタート | ゴール |
|----------|--|---------|----------|
| 5月12日(日) | エコパグرمスタジアムと法多山のお団子で満腹ウォーク♥(約13.0キロメートル) | 掛川市役所前駅 | JR愛野駅 |
| 6月 2日(日) | 花菖蒲咲く小國神社を訪れる(約9.5キロメートル) | 遠江一宮駅 | 遠州森駅 |
| 6月 9日(日) | あじさいと花菖蒲咲く加茂荘花鳥園を目指して(約10.0キロメートル) | 細谷駅 | 原田駅 |
| 6月23日(日) | あじさい・ききょうを愛でる森町散歩(約7.5キロメートル) | 遠江一宮駅 | 遠州森駅 |
| 6月30日(日) | 三ヶ日温泉を巡る、ぐるっと猪鼻湖ウォーク(約11.5キロメートル) | 都筑駅 | 三ヶ日駅 |
| 7月 6日(土) | 都田の夏 ひんやりウォーク♪(約12.0キロメートル) | 都田駅 | フルーツパーク駅 |
| 7月13日(土) | 掛川森林果樹公園と掛川花鳥園を目指して(約6.5キロメートル) | 掛川市役所前駅 | 掛川駅 |

時スタート受付時間…午前8時30分～11時(受付時間内に随時スタート) ゴール受付時間…午前11時～午後3時 内スタート駅で、コースマップを配布。ゴール駅でスタンプカードにスタンプを押し、スタンプ5個以上でオリジナルグッズをプレゼント(スタンプカードは初回参加時に配布) ※駐車場がないため、公共交通機関等でお越しください。 申申込不要。直接スタート駅へ

☎…お問い合わせ先 ④…お申し込み先 TEL…電話番号 FAX…ファクス ✉…Eメール 🏠…ホームページ
 時…とき 所…場所 内…内容 対…対象 定…定員 料…料金 申…申込方法(いつまでに・どんな情報を・どの方法で)

ラグビー体験

☎ スポーツ政策課ラグビー開催推進室 TEL44-3139

時 6月2日(日)午前9時～午後1時 所 市役所・南側芝生広場
 内 ミニゴールポストを使用し、ラグビー体験をする 対 どなたでも 料 無料 申 申込不要。直接会場へ

袋井市民吹奏楽団第30回定期演奏会 ファンタスティックコンサート

☎ 袋井市民吹奏楽団(坂口) TEL090-3484-2267

時 6月15日(土)午後6時～8時(開場…午後5時30分)
 所 森町文化会館ミキホール 内 演奏曲(予定)…郷ひろみメドレー、ボヘミアン・ラブソディ(Queen)、マッシュ・ケ・ナダほか 定 780人 料 前売り券・当日券…700円(チケット販売中。前売り券完売時の当日券販売はありません) チケット販売場所…月見の里学遊館、(株)兵藤楽器店各店



講座 ◆ 募集

平和の折り鶴

☎ 企画政策課企画係 TEL44-3105

8月に広島で行われる「平和記念式典」に奉納する「平和の折り鶴」を募集します。折り鶴は75ミリメートル角の折り紙で製作し、頭と羽を折らずに回収箱へ入れてください。糸でつなげる場合には、1本あたり60羽でまとめ、鶴が落ちないように下部をビーズ等で留め、上部は30センチメートルほど余裕を持たせて玉結びなどで留めてください。
 募集期間…5月15日(水)～5月31日(金)
 所 回収箱設置場所…市役所1階・市民ホール、支所1階・市民ホール、月見の里学遊館
 ◆ 折り鶴を糸で繋いでいただける個人・団体も募集します。(詳細はお問い合わせください)



浅羽海岸松林草刈り作戦

☎ 農政課農業振興係 TEL44-3133

時 6月2日(日)午前8時～10時 ※小雨決行、荒天の場合は中止 所 集合場所…松林植栽地(東同笠) 内 グリーンウエーブ活動で植樹した松林の草刈り 持ち物…鎌または草刈り機、軍手、タオル、飲み物など 対 どなたでも 申 申込不要。直接会場へ ◆ 駐車場は、浅羽球技場駐車場をご利用ください。

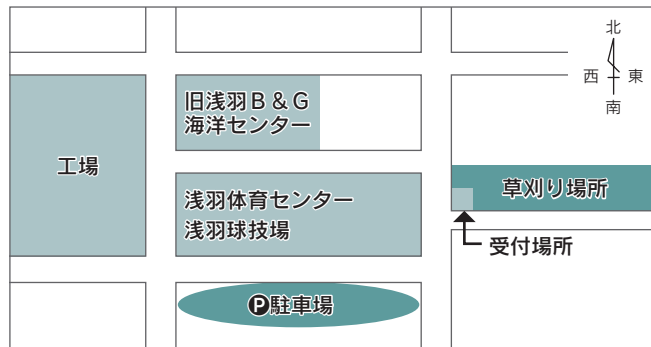

「東海道どまんなか市」フリーマーケット

☎④ 東海道どまんなか市実行委員会 代表 鈴木邦彦
 TEL090-2263-5522 FAX43-0019 ✉ domannaka@a-e.st

時 6月2日(日)午前9時～午後1時 所 市役所西側駐車場
 内 フリーマーケット、軽トラ市(新鮮野菜)
 ◎ 出店者も募集中です。
 ④ 出店希望の方は、氏名・電話番号・出店内容をファクス、Eメールで



市役所2階・市民ギャラリー6月の展示

☎ 企画政策課シティプロモーション室 TEL44-3104

時 午前8時30分～午後5時15分 ※最終日は展示入れ替えのため午後3時まで 所 市役所2階・市民ギャラリー 内 ①1日(土)～10日(月)シニアからの挑戦(内容…油彩画)、②11日(火)～20日(木)袋井写真協会会員展(内容…写真)、③ 21日(金)～30日(日)パンフラワー同好会(内容…樹脂粘土による造花)



袋井市森町広域行政組合消防職員(令和2年4月採用)

☎④ 袋井消防本部総務課消防総務係 TEL44-5111 〒437-0064 川井996-2



募集内容

| 職種 | 採用予定人数 | 受験資格 |
|------|--------|--------------------------------|
| 消防職員 | 3人程度 | 平成7年4月2日以降に生まれ、高校卒業程度以上の学歴がある方 |

試験日・試験種目

| 試験 | 試験日 | 試験会場 | 試験種目 |
|-------|----------|-----------------------|----------------|
| 第1次試験 | 6月30日(日) | 市総合センター | 教養試験 消防適性検査 |
| 第2次試験 | 8月3日(土) | 市役所 市役所東分庁舎「コスモス館」 | 集団面接試験 体力試験 |
| 第3次試験 | 9月下旬 | 市役所 | 個人面接試験 |

*応募人数により会場を変更する場合があります。

④ 申込用紙に必要書類を添えて、窓口または郵送で(申込期間…5月13日(月)～5月30日(木)午前8時30分～午後5時15分(土・日曜日は除く) ※郵送の場合、必着) 申込用紙の請求

- ① 窓口、袋井消防署、浅羽分署、山梨分遣所、森分署、市役所総務課人事研修係、森町役場総務課で交付します。
- ② 郵送で請求する場合は、住所、氏名を記入した返信用封筒(A4サイズが折らずに入るもの)に120円切手を貼り、同封して窓口へ。
- ③ 市ホームページからダウンロード。

エコアクション21認証取得支援セミナー事前説明会

問 環境政策課環境企画係 TEL44-3135 FAX44-3185
 ㊚ kankyouty@city.fukuroi.shizuoka.jp

時 6月7日(金)午後1時30分～3時30分 所 菊川市中央公民館・
 会議棟(菊川市下平川6225) 内 環境省が策定した国内版環境マ
 ネジメントシステム「エコアクション21」認証取得を目指す事業
 者に対する説明会。概要説明と、審査認証に向けたセミナー(全
 5回)の内容説明 対 袋井市、掛川市、菊川市の事業
 者 料 無料 申 住所・氏名・電話番号を電話・ファ
 クス・Eメールで(申込期限…5月31日(金)まで)



天浜線で行く！ 遠州旅婚活

問 天竜浜名湖鉄道(株)営業課 TEL053-925-2276
 FAX053-925-2277 ㊚ info@tenhama.co.jp

時 6月16日(日)午前9時45分～午後3時30分 所 集合場所…天浜
 線掛川駅(掛川市南西郷77-20) 内 遠州地域8市1町(袋井市、浜
 松市、磐田市、掛川市、湖西市、御前崎市、菊川市、牧之原市、
 森町)が共同開催する、貸切列車で行う婚活イベント。転車台の
 見学や富士山静岡空港の見学などを通じて、素敵な出会いの場を
 提供します 対 20～40歳で独身の方(詳細はお問い合わせくだ
 さい) 定 男女各20人(申込多数の場合、抽選) 料 男性…3,000
 円 女性…1,500円 申 住所・氏名・生年月日・性
 別・電話番号を電話、ファクス、Eメールで(申込期
 限…5月29日(水)まで)



弓道教室

問 市スポーツ協会弓道部 高橋 TEL・FAX44-2765
 吉永 TEL・FAX42-9570

時 6月23日～10月13日 全15回(全て日曜日) 午前9時30
 分～11時30分 所 愛野公園・弓道場 内 初心者向けの弓道
 教室 対 18歳以上の方 定 15人(先着順) 料 8,000円(保
 険料含む) 申 住所・氏名・年齢・電話番号・ファクス番号を
 電話、ファクスで(申込期間…5月18日(土)～6月15日(土))

●申込者を対象とした、説明会を開催します

時 6月16日(日)午前10時～正午

中東遠総合医療センター 「第26回医療市民講座・がん講習会」

問 中東遠総合医療センター経営戦略室 TEL0537-21-5555(代)

時 6月29日(土)午前10時～正午 所 中東遠総合医療セン
 ター3階・大会議室(掛川市菖蒲ヶ池1-1) 内 ①身体へのダ
 メージ最小限!「当院でできる腹腔鏡下消化器がん手術」(講師…
 河合徹医師(消化器外科診療部長))、「がん相談支援センター」に
 ついての紹介 ②50歳以上の男性にオススメ!「前立腺がんの
 お話～その特徴から最新治療まで～」(講師…古瀬洋医師(泌尿
 器科診療部長)) 対 どなたでも 定 200人(先着順) 料 無料
 申 申込不要。直接会場へ

手話講習会

問 市社会福祉協議会 TEL43-3020 FAX43-6305
 ㊚ csw-fukur@fukuroi-shakyo.or.jp

| | 日時 | 所 |
|-----------|--|-------------------|
| ① 浅羽あゆみの会 | 6月18日～7月23日 (毎週火曜日) 19:30～21:00 | メロープラザ |
| ② 若葉の会 | 7月17日～8月28日 (毎週水曜日) 19:30～21:00 ※8月14日は休み | 袋井北コミュニティ センター |

内 テキストを用いて手話の基本について学ぶ 対 市内在
 住、在学、在勤で小学3年生以上の方 定 20人(先着順)
 料 無料 申 住所・氏名・年齢・電話番号を電話、ファク
 ス、Eメールで(申込受付…①5月15日(水)～ ②6月1日
 (土)～)

キッズ硬式テニス教室

問 市民体育館 TEL42-1920(月曜日休館)
 愛野公園 TEL43-1900(月曜日休み)

時 5月25日～令和2年3月(毎週土曜日) 午前9時～10時30分
 所 愛野公園・テニスコート 内 テニスの基本と上達のサ
 ポート 対 小学4～6年生 定 13人(先着順) 料 チケット制
 (1枚/回) チケット料金…10枚1組10,000円(施設使用
 料・保険料含む) 申 窓口にある申込書にチケット料金を添
 えて窓口へ(申込受付…5月17日(金)～)

スマートライフ講演会

問 環境政策課環境企画係 TEL44-3135 FAX44-3185
 ㊚ kankyouty@city.fukuroi.shizuoka.jp

時 5月25日(土)午後2時30分～4時 所 市役所東分庁舎「コ
 スモス館」1階・大会議室 内 エネルギーを効率的に利用す
 るライフスタイルについて(講師…静岡県地球温暖化防止活
 動推進センター) 対 市内在住、在勤の方 定 100人(申
 込多数の場合、抽選) 料 無料 申 住所・氏名・電
 話番号を窓口、電話、ファクス、Eメールで(申
 込期限…5月20日(月)まで)



アダプテッド・スローエアロビック教室

問 市エアロビック連盟 村松 TEL090-7604-0684
 FAX55-3893 ㊚ mura.0910@uv.tnc.ne.jp

時 5月11日～令和2年2月1日(第1または、第2土曜日)午後7
 時30分～8時30分 所 サンライフ袋井・軽運動室ほか
 内 一人ひとりの発達状況や身体条件に適應させた内容で、
 障害のあるなし関わらず、誰でもできるエアロビック
 対 どなたでも 定 15人(先着順) 料 無料。保険料…800～
 1,850円/年(年齢によって異なります)
 申 氏名・年齢・電話番号を電話、ファクス、Eメールで(随
 時募集中)

サンライフ袋井 短期講座



☎☎ サンライフ袋井 TEL43-5051(午前9時～午後8時30分 第4月曜日休館)

| 講座名 | 日時 | 定員 | 受講料 | 内容 |
|-----------|--|-----|--------|--|
| オカリナ(全6回) | 6月5・19日、7月3・17日、8月7・21日(全て水曜日) 13:30～15:00 | 16人 | 3,800円 | オカリナの豊かな響きで心身ともにリラックスする。未経験者も受講可能。 (講師…川島祐子さん) 持ち物…オカリナ(初回貸与可能(無料)、2回目以降は応相談) |

☎市内または、近隣市町に在住、在勤の18歳以上の方(高校生を除く) ☎住所・氏名・電話番号を窓口、電話で(先着順)
 (申込受付…5月14日(火)～) ◆希望者が少ない場合は、開講しないことがあります。 ◆勤務先が遠州ライフサポートセンター会員の場合、文化教養講座受講料補助金交付制度が利用できます。詳しくは、勤務先にご確認ください。

地域元氣いきいき講座



☎☎ 下表のとおり(受付時間…午前9時～午後5時 月曜日、祝日休館)

| 講座名 | 日時 | 内容 | 定員 | 対象 | 受講料 | 申込先・会場 |
|-------------------|--|---|----------|------------------|--------|--------------------------|
| ①健康ヨガ | 6月7・14・21・28日、7月5日(全て金曜日)10:00～11:30 | 初心者にもやさしいヨガで、肩こり・腰痛などの改善を目指す (講師…白井悠吏那さん) | 10人(先着順) | 市内在住、在勤の方 | 1,000円 | 山名コミュニティセンター TEL49-3401 |
| ②大正琴(琴伝流)入門 | 6月5・12・19・26日、7月3・10日(全て水曜日) 13:30～15:30 | 大正琴の演奏技術を習得し、合奏を楽しむ (講師…鈴木房子さん) | 20人(先着順) | 市内在住、在勤の方 | 1,000円 | 袋井北コミュニティセンター TEL43-3387 |
| ③楽しいヨガ | 6月26日、7月10・24日、8月7・21日(全て水曜日) 10:00～11:30 | ヨガで心と体を癒やす (講師…甘蔗諒子さん) | 25人(先着順) | 市内在住、在勤の方 | 1,000円 | 袋井北コミュニティセンター TEL43-3387 |
| ④初めてのフラダンス | 6月13・20・27日、7月4・18・25日、8月1・8日(全て木曜日) 10:00～11:00 | 初心者向けフラダンス講座 (講師…山本まゆみさん) | 20人(先着順) | 市内在住、在勤の方 | 1,000円 | 袋井北コミュニティセンター TEL43-3387 |
| ⑤初めてのグリーティングカード作り | 6月2日(日)10:00～12:00 | グリーティングカード(クラフトカード)作り (講師…港京子さん) | 10人(先着順) | 市内在住、在勤の中学生以上の方 | 300円 | 浅羽東コミュニティセンター TEL23-7470 |
| ⑥プリザーブドフラワーで作る仏の花 | 6月8日(土)18:00～21:30、6月15日(土)13:00～16:30(どちらか一方を選択) | お供え用の夏向けの花を作る (講師…家田千春さん) | 10人(先着順) | 市内在住、在勤の中学生以上の方 | 5,000円 | 浅羽東コミュニティセンター TEL23-7470 |
| ⑦親子運動遊び | 6月26日、7月3・10・17日、8月7・21日(全て水曜日) 10:00～11:00 | 親子で運動や手遊びを楽しむ (講師…小井啓子さん) | 25組(先着順) | 2～3歳児と保護者 | 600円 | 浅羽北コミュニティセンター TEL23-6099 |
| ⑧着付け | 6月1・15日、7月6・20日、10月19・26日、11月2・16日、12月7・21日(全て土曜日) 13:00～14:45 | 着付けを学ぶ (講師…太田秀子さん) | 5人(先着順) | 市内在住、在勤の18歳以上の女性 | 3,000円 | 袋井東コミュニティセンター TEL43-3389 |
| ⑨初心者のためのピラティス | 6月5日・19日、7月3・17日(全て水曜日) 10:00～11:00 | リハビリをベースに開発されたトレーニングで、体の不調改善を目指す (講師…小杉麻理さん) | 20人(先着順) | 市内在住、在勤の方 | 1,500円 | 今井コミュニティセンター TEL43-3388 |

☎申込受付…①・⑧・⑨5月15日(水) 午前9時～ ②・③・④5月16日(木) 午前9時～ ⑤5月14日(火) 午前9時～
 ⑥5月14日(火) 午前9時～5月22日(水) 午後4時30分 ⑦5月18日(土) 午前9時～

メロープラザ「6月開講！ メローカレッジ(入門編)」



問 甲 メロープラザ 電話30-4555(午前9時～午後10時、水曜日休館)

| 講座名 | 日時 | 受講料 | 講師 | 内容 |
|---------------------|--|-------------------|---------|-----------------------------------|
| ㉕第2回米麹づくりから始める味噌づくり | 6月13日(木)19:00～21:00 6月14日(金)19:00～20:00 6月15日(土) 9:00～10:00 16:00～19:00 3日間全4回 | 4,500円 (材料費含む) | 寺下恵美子さん | 米こうじにこだわった手づくり味噌を造り、1人10キログラム持ち帰る |
| ㉖託児つき!! 簡単スイーツ | 6月14日(金) 10:15～11:45 | 1,000円 (材料費含む) | 岩倉恵美子さん | マドレーヌとクッキーを作る。託児あり(託児100円/人、先着6人) |
| ㉗6月のスイーツ倶楽部 | 6月15日(土) 9:30～12:30 | 2,000円 (材料費含む) | 江川唯姫子さん | ロールケーキに模様を描き「デコロールケーキ」を作る。 |
| ㉘6月のたのしいぱんづくり | 6月15日(土) 13:30～16:30 | 1,200円 (材料費含む) | 岩倉恵美子さん | 生地を手ごねし、2種類のテーブルロールを作る |
| ㉙お部屋を彩るぶちプリザアレンジ | 6月21日(金) 19:00～21:00 | 1,500円 (材料費含む) | 神田藍子さん | アロマが香る夏向けのリースを作る |
| ㉚お手軽料理 | 6月28日(金) 18:30～21:30 | 900円 (材料費含む) | 松井美樹さん | 糖質オフの料理を作る |
| ㉛ヘアアレンジ | 6月29日(土) 9:30～11:30 | 1,000円 (材料費含む) | 太田京子さん | ヘアアレンジに関する悩みを解決する |

対 どなたでも。ただし、㉗・㉘は20歳以上の方。 ※お子様連れはご遠慮ください。 定 各12人(先着順)。ただし、㉕は6人。
 甲 氏名・電話番号・希望講座番号を電話で(申込受付…5月25日(土)午前9時～)
 ◆各講座開講日の前日までに、受講料をお支払いください。講座開始後にキャンセルされる場合は、受講料の返金はできません。
 ◆希望者が少ない場合は、開講しないことがあります。

令和元年度(2019年度)甲種防火管理新規講習

問 甲 袋井消防本部予防課予防係 TEL44-5114

時 7月24日(水)・25日(木)午前9時30分～午後5時 所 袋井南コミュニティセンター 内 消防法第8条に規定する「防火管理者」の資格を取得する講習 定 70人(先着順) 料 3,700円(テキスト代含む) 甲 窓口にある申請書・写真(無帽・無背景、縦4センチメートル、横3センチメートル)1枚・受講料を窓口へ(申込期間…6月3日(月)～6月28日(金)) ※受付は、平日午前9時～午後5時



がんサロン「なごみ」

問 甲 磐田市立総合病院 がん相談支援センター TEL38-5286(直通)

時 5月24日(金)午後1時30分～3時30分 所 磐田市立総合病院・周産期母子医療センター講堂(磐田市大久保512-3) 内 患者、家族の交流や情報交換、がんに関するミニレクチャー 対 がん患者またはその家族 料 無料 甲 申込不要。直接会場へ

第13回「個店セミナー」(まちゼミ)開催店

問 甲 袋井商工会議所 TEL42-6151 FAX42-9871
浅羽町商工会 TEL23-2440 FAX23-4879
産業政策課産業労政室 TEL44-3136 FAX44-3179

時 7月22日(月)～9月2日(月) 内 「個店セミナー」(まちゼミ)とは…お店の人が講師となり、専門店ならではの専門知識や情報・コツを無料で教える少人数制の講座 対 市内で商いを行う店舗(事業所) 料 5,000円(1講座増えるごとに、2,000円追加) 甲 窓口にある申込書を窓口・ファクスで ※申込書はホームページからダウンロードもできます(申込期限…5月31日(金)まで)



相談

専門相談員による交通事故相談会

問 甲 協働まちづくり課交通政策係 TEL44-3125

時 6月4日(火)午前10時～午後3時 所 市役所3階・303会議室 内 専門相談員による交通事故についての相談 対 どなたでも 定 4人(先着順・市民優先) 料 無料 甲 住所・氏名・電話番号を電話で(申込期間…5月15日(水)～5月31日(金))
 ◆県交通事故相談所(TEL054-202-6000)でも、常時電話相談を行っています。

寄附をいただき、ありがとうございました

☎ 企画政策課シティプロモーション室 TEL44-3104
 (市ふるさと防災寄附金)危機管理課危機政策係 TEL44-3360

平成30年度に本市へ寄附をしていただいた皆さんをご紹介します。(敬称略・50音順)

- (一社)勤農報徳社…図書など399冊(200万円相当)
- (一社)報徳春岡下社…テント用重り6個(5万円相当)、80,531円
- (一社)報徳春岡中社…防災テント1張(15万円相当)
- (株)エム・アール・ケー…卓球台(15万円相当)
- (株)遠鉄ストア…2万円
- NPO法人静岡県災害支援隊、(株)ヒロテック、法多山尊永寺、(株)袋井清掃ほか…災害用簡易トイレ(約1,600万円相当)
- 秋葉総本殿可睡齋…80万円
- 浅羽西幼稚園PTA…ガーデンハウス1基(8万円相当)
- 浅羽ベトナム会…浅羽佐喜太郎記念碑百周年記念誌「日越友好の歴史」15冊(3万円相当)
- イオンリテール(株)東海カンパニー…8,503円
- 公益信託西川・土屋基金…図書214冊(39万円相当)、障がい者サービス用機器類(18万円相当)
- 静岡製機(株)…農作物低温貯蔵庫3台(60万円相当)
- 市自治会連合会長OB会…教育用図書38冊(5万円相当)
- 高砂フードプロダクツ(株)…花壇・菜園用培養土1,500袋(100万円相当)
- 筒井 勉…絵画1点
- ニチアス(株)袋井工場…30万円
- 浜松磐田信用金庫…700万円
- ピアゴ袋井店…111,517円
- 袋井地区労働者福祉協議会児童用図書…63冊(7万円相当)
- 袋井ライオンズクラブ…教育用図書70冊(10万円相当)
- 溝口ファミリークリニック寄附金…10万円
- 山科上自治会…250万円
- 山梨幼稚園PTA…大型砂場カバ―2枚(15万円相当)
- ヤマハ(株)…50万円
- ヤマハ発動機(株)…50万円

●ふるさと納税

寄附総額…1,240件・52,009,000円(以下は、寄附額が100万円以上の方 敬称略)。
 300万円…足立直樹

●市ふるさと防災寄附金

海岸防潮堤整備や自主防災隊育成事業など緊急かつ重点的に行う地震・津波対策事業に充てるため、平成26年度から令和4年度までの期間で、5億円を目標に寄附を募っています。
 寄附総額…47件・8,425,979円

(寄附額が10万円以上の方 敬称略 寄附額・50音順)
 100万円…(株)サンワNETS、浜松いわた信用金庫、ミネベアミツミ(株)浜松工場、ヤマハ発動機(株)、和興フィルタテクノロジー(株)

48万円…浅羽南自治会連合会
 213,800円…浅羽西自治会連合会
 20万円…掛川信用金庫
 15万円…浅羽町商工会
 10万円…油屋運送(有)、日本ペットフード(株)静岡工場、(一社)堀越報徳社、(有)まえしば

お知らせ

中東遠総合医療センター 助産師・看護師の試験日の変更

☎ 中東遠総合医療センター管理課職員係 TEL0537-21-5555(代)

広報ふくろい4月号掲載の中東遠総合医療センター職員募集について、助産師・看護師の試験日が6月2日(日)から6月1日(土)に変更となりました。

Jアラート全国一斉情報伝達訓練

☎ 危機管理課危機対策係 TEL44-3108

⌚ 訓練日時…5月15日(水)午前11時 ※災害などにより訓練が中止される場合があります。

📍 全国一斉伝達訓練に伴い、同報無線放送が流れます。全国瞬時警報システム(Jアラート)…弾道ミサイル、津波情報、緊急地震速報など、時間的余裕のない事態に対応するため、国が情報を市町村などに伝達し、同報無線放送などを自動起動することで、瞬時に緊急情報を伝達するシステムです。

市自治会連合会役員と各地区の自治会連合会長

☎ 協働まちづくり課協働推進室 TEL44-3107

●市自治会連合会役員(敬称略)

会長…高橋正則(鷲巣上)
 副会長…永田進(梅山)、田中利宏(村松西)、朝比奈馨(小野田)
 監事…西尾誠司(月見町)、伊藤静夫(神長中)

●各地区の自治会連合会長(敬称略)

駅前…伊藤公一(西通) 高尾…鈴木厚(三門町)
 高南…藤田重美(砂本町) 豊沢…伊藤静夫(神長中)
 愛野…朝比奈馨(小野田) 袋井…安間孝雄(本町)
 川井…一木教二(川井中) 袋井西…藤城秀雄(木原)
 田原…金原基弘(上新池) 方丈…鈴木孝夫(方丈東)
 袋井北…高橋正則(鷲巣上) 袋井北四町…鈴木忠義(田町)
 袋井東一…山本正昭(名栗北原川)
 袋井東二…田中利宏(村松西) 今井…金原正佳(深見南)
 三川…兼子千津子(川会) 笠原…松本芳廣(西区)
 上山梨…西尾誠司(月見町) 下山梨…山田敏明(平宇)
 宇刈…白井幸一(中村) 浅羽北…野崎敏勝(諸井)
 浅羽西…竹原和義(長溝) 浅羽東…永田進(梅山)
 浅羽南…鈴木敬徳(湊西)

2019年工業統計調査

☎ 企画政策課企画係 TEL44-3105

我が国の工業の実態を明らかにすることを目的とした統計法に基づく報告義務がある重要な統計で、結果は中小企業施策や地域振興などの基礎資料として活用されます。5月中旬から、調査員が調査票の配布などに伺いますので、回答をお願いします。回答はインターネットからも可能です。
 調査期日…6月1日(土) 🎯 従業員4人以上の全ての製造事業所



浄化槽法定検査(年1回の定期検査)を必ず受けましょう

- ☎ 県生活環境課 TEL054-221-2253
西部健康福祉センター TEL37-2250
- ☎ (一財)県生活科学検査センター 管理試験課
TEL054-621-5030(午前8時30分～午後5時30分)

浄化槽の機能を十分に発揮させるため、浄化槽法で義務づけられている「保守点検」(年3回以上)・「清掃」(年1回以上)・「法定検査」(年1回)の3つを必ず行ってください。

法定検査を受けることで、浄化槽の保守点検や清掃が適正に行われていることが確認でき、浄化槽の点検・調整をより確実に行うことができます。

検査内容は外観・水質・書類の3つで、検査時間は30分程度です。検査費用は、一般家庭の場合5,800円(口座振替の場合5,300円)です。

不正大麻・けし撲滅運動

- ☎☎ 県西部保健所衛生業務課 TEL37-2247
- ✉ kfseibu-eiyaku@pref.shizuoka.lg.jp

県では、毎年5月から6月にかけて、不正大麻・けし撲滅運動を実施しています。不正けしは、麻薬の原料となるため、法律で栽培・採取が厳しく規制されています。不正大麻・けしを許可なく栽培していた場合や鑑賞用として栽培している場合は、処罰の対象となります。

不正大麻・けしと疑われるものを発見した場合は、最寄りの保健所まで連絡をお願いします。メールで生育場所と写真などを送付していただければ鑑定します。(写真は、花と葉が鮮明に撮影されたものをお送りください)

献血にご協力ください

- ☎ しあわせ推進課社会福祉係 TEL44-3121

☎ 6月13日(木)午前9時30分～11時15分、午後0時30分～2時 **所** 市役所駐車場・献血バス(受付…市役所1階・ロビー) **内** 輸血に使用する血液は、人工的に造ることができず、長期保存することもできません。病气やけがなどで輸血を必要としている患者さんの生命を救うため、献血にご協力ください。 **対** 16～69歳までの健康な方(献血基準を満たさない場合、献血をご遠慮いただく場合があります)

市役所人事異動(平成31年4月1日付け・課長級以上)

- ☎ 総務課人事研修係 TEL44-3101

●部長級

総務部長…鈴木亨 総務部危機管理監…本多芳勝
総合健康センター長…安形恵子
総合健康センター首席参事…城内優
市民生活部長…乗松里好 教育部教育監…山本裕祥
袋井市森町広域行政組合消防本部消防長…磯部剛

●課長級

総務部 総務課長…石川敏之
協働まちづくり課長…富山正俊
企画財政部 市長公室長兼秘書係長…山岡ゆかり
税務課長…中川東
総合健康センター 健康づくり課長…鈴木立朗
健康づくり課参事兼地域健康推進係統括係長…大石優子
地域包括ケア推進課長…近藤利男
市民生活部 市民課長…羽納安
しあわせ推進課参事…増井精一郎
スポーツ政策課長…渡邊浩司
産業環境部 農政課長…木根和久
農政課参事兼農業振興係長…鈴木賢和
環境政策課長…幡鎌俊介
環境政策課参事兼環境衛生係長…戸塚建司
都市建設部 都市計画課参事兼まちづくり計画室長…清水修二
会計管理者 会計管理者兼出納室長…鈴木善之
教育委員会教育部 すこやか子ども課長…大庭英男
学校教育課長…金田裕之
議会事務局 議会事務局参事兼総務係長…小鷹義晴
袋井市森町広域行政組合
事務局長兼事務局総務課長…足立豊

7月1日から中遠聖苑の敷地内が全面禁煙になります

- ☎ 袋井市森町広域行政組合事務局総務課 TEL30-0530

受動喫煙による健康への影響を最小限にとどめ健康増進を図るため、中遠聖苑は全面禁煙になります。ご理解とご協力をお願いします。

4月1日から農地取得における要件が緩和されました

- ☎ 農政課農地利用係 TEL44-3167

●耕作する農地の面積要件(下限面積)

| 変更前 | 変更後 |
|-------|-------|
| 50アール | 30アール |

ふくろい健康保健室

- ☎ 健康づくり課地域健康推進係 TEL42-7340



| 時 | 所 | 時 | 所 |
|--------------------|-------------------|---------------------|---------------------|
| 6月 7日(金)9:30～11:30 | 袋井南コミュニティセンター | 6月19日(水)9:30～11:30 | 今井コミュニティセンター |
| 6月12日(水)9:30～11:30 | 高南コミュニティセンターきぼう館 | 6月20日(木)13:30～15:30 | 浅羽西コミュニティセンター |
| 6月12日(水)9:30～11:30 | 浅羽北コミュニティセンター | 6月22日(土)9:30～11:30 | 袋井北コミュニティセンター |
| 6月13日(木)9:30～11:30 | 山名コミュニティセンター | 6月22日(土)13:30～15:00 | 三川コミュニティセンター-さんさん会館 |
| 6月13日(木)9:30～11:30 | 袋井西コミュニティセンター | 6月25日(火)13:30～15:30 | 袋井東コミュニティセンター |
| 6月16日(日)9:00～15:00 | 幸浦(浅羽南)コミュニティセンター | 6月26日(水)9:30～11:30 | 浅羽東コミュニティセンター |
| 6月16日(日)9:30～11:30 | 豊沢ふれあい会館 | 6月28日(金)9:30～11:30 | 笠原コミュニティセンター |

☎ 市の保健師・栄養士が毎月1回、コミュニティセンターへ出向き、楽しく学べる健康講座や健康測定を実施。※会場によって内容が異なります。詳しくはお問い合わせください **対** どなたでも(途中退室可) **料** 無料 **申** 申込不要。直接会場へ

労働保険料等の申告・納付はお早めに

☎ 静岡労働局労働保険徴収課 TEL054-254-6316
 コールセンター TEL0120-008-715(5月31日(金)～7月12日(金)午前9時～午後5時(土・日曜日、祝日を除く))

6月3日(月)～7月10日(水)は労働保険の概算・確定保険料および石綿健康被害救済法の一般拠出金の申告・納付期間です。窓口または、労働基準監督署、最寄りの金融機関へ申告書を添えて労働保険料等を納付してください。
 なお、申告書のみを提出する場合には、7月10日(水)までに窓口または、労働基準監督署へ提出してください。電子申請による申告・納付や口座振替納付も利用できます。

水道料金などがスマートフォンでお支払いできるようになります

☎ 水道課総務経理係 TEL23-9214

5月17日(金)から、スマートフォンアプリを利用して、水道料金・下水道使用料の支払いができるようになります。アプリを利用すると、金融機関やコンビニエンスストアに出向かずに、24時間いつでもお支払いができます。利用可能なアプリ…PayB、LINE Pay、楽天銀行利用方法…納入通知書に印刷されたバーコードをアプリで読み取ると、登録した口座から料金が引き落とされます。



(総合健康センター) 久能2515-1

✉ kenkoudokuri@city.fukuroi.shizuoka.jp

8020(ハチマルニーマル)コンクール

☎④ 健康づくり課地域健康推進係 TEL42-7340 FAX 42-7276

時 審査日…6月14日(金)・21日(金)・28日(金)午後2時～3時
 所 は一とふるプラザ袋井2階・第2会議室 内80歳以上で、ご自分の歯が20本以上ある方を審査し、上位3人を後日表彰
 対 昭和14年4月1日以前の生まれで、自分の歯が20本以上ある市内在住の方 定各審査日10人程度(先着順) ④住所・氏名・生年月日・電話番号・希望審査日を電話、ファクスで(申込期間…5月15日(水)8時30分～各審査日前日)

令和元年度(2019年度)胃がん・大腸がん・胸部検診、大腸がん・胸部検診

☎④ 健康づくり課検診指導係 TEL42-7275

時 胃がん・大腸がん・胸部検診…6月29日(土)～9月30日(月)の間で行う7日間のうち1日(完全予約制) 大腸がん・胸部検診…5月7日(火)～9月30日(月)の間で行う45日間のうち1日
 内 平成30年度に検診を受けた方は、案内通知を送付します。新たに検診を希望する方は、お申し込みください。申し込み後、必要な書類を郵送します。 対40歳以上の方 ④氏名・電話番号を窓口、電話で



介護保険サービス利用者の負担軽減制度

☎④ 市民課介護保険係 TEL44-3152
 ④ 浅羽支所市民サービス課 TEL23-9211

◎社会福祉法人等による利用者負担軽減制度

社会福祉法人が提供する介護サービス費の負担を軽減することができます。

対 次の①～⑥の全ての条件を満たす方

- ① 住民税非課税世帯
- ② 預貯金等が単身世帯で350万円(世帯員が1人増えるごとに100万円を加算した額)以下
- ③ 年間収入が単身世帯で150万円(世帯員が1人増えるごとに50万円を加算した額)以下
- ④ 活用できる資産がない(家賃収入を得ることができる借家、駐車場等)
- ⑤ 負担能力のある親族などに扶養されていない
- ⑥ 介護保険料を滞納していない

④ 窓口にある申請書を窓口へ 持ち物…介護保険被保険者証、医療保険被保険者証、認め印、1年間の収入が確認できる書類、平成29年1月1日から申請日まで記帳されている預金通帳の写し

◎施設入所やショートステイの利用者負担軽減制度

施設入所やショートステイの食費と居住費(滞在費)の負担を軽減することができます。

対 次の①～③の全ての条件を満たす方

- ① 住民税非課税世帯(別世帯の配偶者も非課税)
- ② 預貯金額1,000万円以下(夫婦の場合は2,000万円以下)
- ③ 介護保険料を滞納していない

④ 窓口にある申請書を窓口へ 持ち物…介護保険被保険者証、認め印、申請日まで記帳されている預金通帳の写し、有価証券の証書の写し(証券資産がある場合)

「ヘルプマーク」をご存知ですか？

☎ ④ 市あわせ推進課障がい福祉係 TEL44-3114 FAX 43-6285

外見では援助や配慮を必要としていることがわからない方が、周囲に配慮を必要としていることを知らせて援助を受けやすくなるよう県が作成したマークです。このマークを付けている方を見かけたら、電車やバスで席を譲る、困っているようなら声をかけるなどの配慮や災害時に安全に避難するために支援するなど、思いやりのある行動をお願いします。

◎ヘルプマークを必要とする方に無料で配布しています

配布場所…窓口、支所1階・市民サービス課

自動車税の納期限

☎ ④ 警田財務事務所 課税課 課税第1班 TEL37-2211

自動車税の納期限は5月31日(金)です。期限内の納付をお願いします。納付場所…金融機関、郵便局、コンビニエンスストア、インターネットバンキング

ふくろい未来大使・長野茂さん監修 心も体も若々しく！ 男の健康道場

問申 健康づくり課健康企画室 TEL84-6127 ㊟ kenkoudukuri@city.fukuroi.shizuoka.jp

| 時 | 内容 |
|---------------------|---|
| 6月11日(火)13:30~15:30 | 開講式、体力測定(握力・片足立ち)、体組成検査、運動実践 |
| 6月25日(火)13:30~15:00 | 運動実践、健康づくりのために知っておきたい食事・生活習慣に関するお話 |
| 7月 2日(火)13:30~15:30 | ふくろい未来大使・長野茂先生による指導 「健康づくりは“今”がスタート！7掛け年齢目指して」 |
| 7月16日(火)13:30~15:00 | 運動実践 |
| 7月30日(火)13:30~15:00 | 運動実践 |
| 8月 6日(火)13:30~15:30 | 運動実践、体力測定(握力・片足立ち)、体組成検査、閉講式 |

㊟運動習慣や食事、生活習慣に関する講義・実技指導 所は一とふるプラザ袋井1階・大ホール ㊟市内在住・在勤でおおむね50歳以上の男性 定各40人(先着順) ※昨年度、受講していない方優先 料500円/6回 申住所・氏名・年齢・電話番号を電話、Eメールで(申込期間…5月20日(月)~6月3日(月))

介護予防筋トレマシン教室

問 健康づくり課地域健康推進係 TEL42-7340



時体験コース…6月6日(木)午前9時30分~11時 トレーニングコース…6月24日(月)・27日(木) ①午前9時30分~10時30分 ②午前10時40分~11時40分 開放日…6月6日(木) 午後1時~4時、27日(木) 午後1時~4時 所は一とふるプラザ袋井2階・健康運動ルーム ㊟介護予防のための、マシンを使ったやさしい筋力づくり ㊟体験コース…市内在住65歳以上で筋トレマシン初めての方 トレーニング…市内在住65歳以上で体験コースに参加したことがある方 開放日…市内在住65歳以上でトレーニングコースに10回以上参加したことがある方 定体験コース、トレーニングコース…各回10人(先着順) 料体験コース、トレーニングコース…200円/回 開放日…300円/回 申住所・氏名・年齢・電話番号・希望する日程を電話で(申込受付…5月15日(水)午前9時~) ※トレーニングコースの申込は月2回まで。開放日は申込不要



問申 TEL49-3400 FAX49-3405(木曜日休館)
〒437-0125 上山梨4-3-7
㊟ info@tsukiminosato.com

オリジナルワンピースを作ろう！

時7月28日(日)、29日(月)午前9時30分~午後0時30分 所月見の里学遊館 文字・文/ものづくりのワークショップルーム ㊟用意された型紙を使い、ワンピース(オールシーズン用)を作る。(講師…中本悦司さん(笹田学園ファッションコース講師) ㊟ある程度ミシン操作ができる15歳以上の女性 定7人(先着順) 料5,000円(材料費含む) ※キャンセル料…7月17日(水)から1,500円発生 申住所・氏名・年齢・電話番号を窓口、電話で(申込期間…5月28日(火)~7月17日(水))

須川展也アンサンブルコンサート 一般参加者

時レッスン…8月20日(火)、21日(水)午後7時30分~8時30分 コンサート…8月22日(木)午後7時~8時30分 所月見の里学遊館・うさぎホール ㊟日本が世界に誇るサクソフォン奏者須川さんと一緒に演奏する 演奏曲…宝島、だったん人の踊りのテーマによる変奏曲風練習曲 ㊟どなたでも 定20人(先着順) 料一般…5,000円 高校生以下…2,500円 申住所・氏名・年齢・電話番号・サクソパートを窓口、電話で(申込期間…5月15日(水)~6月30日(日))

健康度測定~あなたの健康を数字で「見える化」します~

問申 健康づくり課健康企画室 TEL84-6127

時6月19日(水)午後7時~8時30分 所は一とふるプラザ袋井2階・健康運動ルーム ㊟体脂肪率、BMI、筋肉量、バランス能力、長座体前屈、下肢筋力、全身反応、肺年齢などの測定、評価 ㊟市内在住、在勤で18歳以上の方 定15人(先着順) 料無料 申住所・氏名・年齢・電話番号を電話、Eメールで(申込期間…5月15日(水)~5月31日(金))



わくわく食セミナー~食生活推進員育成セミナー~

問申 健康づくり課地域健康推進係 TEL42-7340 FAX42-7276

健康の基本である「食」について学び、幼稚園や小学校などで食のボランティアとして一緒に活動しませんか。

| 日 | 内容 |
|--------------|----------------------|
| 6月28日(金) | 調理の基本(切り方、味付け等)、調理実習 |
| 7月30日(火) | 食中毒予防のポイント、調理実習 |
| 9月27日(金) | 運動で健康になろう、調理実習 |
| 10月中 | 地区活動(食推さんの活動に参加しよう) |
| 11月19日(火) | バランスのよい食事とは、調理実習 |
| 12月10日(火) | 栄養計算をしてみよう、調理実習 |
| 令和2年1月28日(火) | 食からの生活習慣病予防、調理実習 |
| 2月25日(火) | 作法講座、オリエンテーション |

時午前9時~午後1時(2月25日(火)は正午まで) 所は一とふるプラザ袋井2階・調理室など ㊟市内在住の方 定20人(先着順) 料調理実習のある回は実習費として300円/回 申住所・氏名・電話番号を窓口、電話、ファクスで(申込受付…5月20日(月)~)



救急当番医(月～金曜日は内科系のみ) 5月15日(水)～6月15日(土)

| 日・曜日 | 医療機関名 | 電話番号 |
|-----------|-------------------------------------|---------|
| 5月 | | |
| 15 水 | げんま内科、呼吸器内科クリニック(内、呼吸器内、アレルギー、感染症内) | 41-0055 |
| 16 木 | たなか循環器内科クリニック(内、循環器内) | 41-0810 |
| 17 金 | 青葉こどもクリニック(小児、アレルギー) | 41-0852 |
| 18 土 | 通常診療中の開業医または、中東遠総合医療センター | |
| 19 日 | 袋井市休日急患診療室(内、小児、外) | 84-9131 |
| 20 月 | 溝口ファミリークリニック(内、小児) | 23-8300 |
| 21 火 | 上杉内科クリニック(内、循環器内) | 41-3000 |
| 22 水 | 山名診療所(内、リウマチ、循環器内、消化器内) | 49-1331 |
| 23 木 | 三木小児科医院(小児) | 43-3797 |
| 24 金 | 白木内科循環器クリニック(内、循環器内) | 43-9555 |
| 25 土 | 通常診療中の開業医または、中東遠総合医療センター | |
| 26 日 | 袋井市休日急患診療室(内、小児、外) | 84-9131 |
| 27 月 | ひろクリニック(内) | 48-5200 |
| 28 火 | 徳永医院(内、小児、皮膚、リハビリテーション) | 23-2017 |
| 29 水 | 志村内科医院(内、呼吸器内、小児) | 44-1159 |
| 30 木 | 城所医院(内、消化器内) | 44-2323 |
| 31 金 | 河野内科医院(内) | 42-2277 |

| 日・曜日 | 医療機関名 | 電話番号 |
|-----------|-------------------------------------|---------|
| 6月 | | |
| 1 土 | 通常診療中の開業医または、中東遠総合医療センター | |
| 2 日 | 袋井市休日急患診療室(内、小児、外) | 84-9131 |
| 3 月 | 山名診療所(内、リウマチ、循環器内、消化器内) | 49-1331 |
| 4 火 | たなか循環器内科クリニック(内、循環器内) | 41-0810 |
| 5 水 | げんま内科、呼吸器内科クリニック(内、呼吸器内、アレルギー、感染症内) | 41-0055 |
| 6 木 | 野草こども診療所(小児、アレルギー) | 48-5515 |
| 7 金 | いづつか小児科、内科クリニック(小児、内) | 49-2099 |
| 8 土 | 通常診療中の開業医または、中東遠総合医療センター | |
| 9 日 | 袋井市休日急患診療室(内、小児、外) | 84-9131 |
| 10 月 | 青葉こどもクリニック(小児、アレルギー) | 41-0852 |
| 11 火 | 上杉内科クリニック(内、循環器内) | 41-3000 |
| 12 水 | 溝口ファミリークリニック(内、小児) | 23-8300 |
| 13 木 | 三木小児科医院(小児) | 43-3797 |
| 14 金 | 白木内科循環器クリニック(内、循環器内) | 43-9555 |
| 15 土 | 通常診療中の開業医または、中東遠総合医療センター | |



休日救急歯科当番医(午前9時～正午)

| 日・曜日 | 医療機関名・所在地 | 電話番号 |
|-----------|-----------------------------|--------------|
| 5月 | | |
| 19 日 | 磐田市立総合病院歯科口腔外科(磐田市大久保512-3) | 38-5000 |
| 26 日 | 毎月最終日曜日は休診 | |
| 6月 | | |
| 2 日 | さかた歯科医院(磐田市神増348-1) | 0539-62-1003 |
| 9 日 | 鈴木歯科クリニック(磐田市豊岡6801-1) | 66-8148 |

救急当番医(市内開業医) 診療受付時間

【内科系】 月～金曜日(祝日を除く)…午後5時～午後10時

袋井市休日急患診療室 診療受付時間(☎84-9131)

【内科系・外科系】 日曜日、祝日…午前9時～午後5時(受付は午後4時30分まで)
 年末年始(12/29～1/3)…午前9時～午後4時(受付は午後3時30分まで)
 ※上記以外の時間帯は中東遠総合医療センターまで

中東遠総合医療センター 診療受付時間(☎0537-21-5555)

月～金曜日…午後10時～翌朝8時30分

土・日曜日、祝日…終日

※重症患者さんの診療が優先されますのでご了承ください。

救急当番医は次の①～⑤の方法で確認いただけます

- ①市ホームページ ②火災・当直医テレホンガイド(TEL42-7151)
- ③市役所日直(TEL43-2111) ④支所日直(TEL23-9211) ⑤メロ-ねっと
- ☎ 地域包括ケア推進課 地域医療推進係 TEL43-7640

市民相談窓口

◇相談日が祝日の場合は、お問い合わせのうえ、お出掛けください。 ※…要予約 相談日の1週間前の午後5時まで
 ★…要予約 相談日の1週間前の午前8時30分から。電話可。市内在住の方で、1人年度内1回

市民法律相談(弁護士)★

時5日(水)・19日(水)
 午後1時30分～4時30分(1回30分)
 所市役所1階・第1相談室
 問市民課 TEL44-3112

時12日(水)
 午後1時30分～4時30分(1回30分)
 所支所1階・応接室
 問市民サービス課 TEL23-9211

司法書士相談★

時26日(水)
 午後3時～5時(1回30分)
 所市役所1階・第1相談室
 問市民課 TEL44-3112

行政相談

時20日(木)
 午後1時30分～3時30分(受付時間)
 所市役所1階・第1相談室
 問市民課 TEL44-3112

社協法律相談(弁護士)★

時26日(水)
 午後1時30分～4時30分(1回30分)
 所はーとふるプラザ袋井1階・相談室
 問社会福祉協議会 TEL43-3020

こころの相談※

時13日(木) 午後1時～4時
 所はーとふるプラザ袋井1階・相談室
 問社会福祉協議会 TEL43-3020

暮らし何でも相談

時月～金曜日 午前9時～午後5時
 所(電話のみ)
 問ライフサポートセンター-中東遠事務所
 TEL33-3715

結婚相談

時2日(日)・11日(火)・16日(日)
 午後1時～4時
 所はーとふるプラザ袋井
 問社会福祉協議会 TEL43-3020

心配ごと相談

時5日(水)・12日(水)・16日(日)・
 19日(水)午後1時～4時
 所はーとふるプラザ袋井1階・相談室
 問社会福祉協議会 TEL43-3020

時26日(水) 午後1時～4時
 所支所1階・応接室
 問社会福祉協議会浅羽支所 TEL23-9229

家庭児童相談

時月・水・金…9:00～16:00
 火・木…12:00～18:00
 (第2・4水曜日は休み)
 所カンガルーのぼっけ
 問家庭児童相談室 TEL44-3161

時3日(月)・17日(月)
 午前10時～午後1時
 所親子交流広場・相談室(メロ-プラザ内)
 問家庭児童相談室 TEL44-3161

消費生活相談

時月・火・木・金曜日
 午前9時15分～午後5時15分
 所市役所3階・産業政策課内
 問市消費生活センター TEL44-3174

内職・職業相談

時火・水・木曜日 午前9時～正午、
 午後1時～4時
 所サンライフ袋井2階・相談室
 問内職・職業相談室 TEL44-5551

補聴器相談

時11日(火) 午前10時～正午
 所市役所3階・303会議室
 問しあわせ推進課 TEL44-3114

身体障害者定例相談

時3日(月)
 午後1時30分～3時30分
 所市役所3階・303会議室
 問しあわせ推進課 TEL44-3114

6月情報ボックス



巡回 6月 子育てサポートキャラバン「くるクル」

⑧ 子育てサポートキャラバン「くるクル」 TEL090-1565-3487

◇地域を巡回している子育て支援センターです。お住まいの地域以外の会場もご利用いただけます。

| 日 | 所 | 日 | 所 |
|--------|------------|--------|-------------|
| 3日(月) | 豊沢ふれあい会館 | 17日(月) | 方丈ふれあい会館 |
| 4日(火) | 春岡公会堂 | 18日(火) | 袋井北コミセン |
| 5日(水) | 方丈ふれあい会館 | 19日(水) | 三川さんさん会館 |
| 6日(木) | 袋井北コミセン | 20日(木) | 春岡公会堂 |
| 7日(金) | 浅羽西コミセン | 21日(金) | 浅羽東コミセン |
| 10日(月) | 宇刈いきいきセンター | 24日(月) | 明和第二保育園▲※ |
| 11日(火) | 今井コミセン | 25日(火) | 今井コミセン |
| 12日(水) | 袋井東コミセン | 26日(水) | 袋井東コミセン |
| 13日(木) | 高南コミセンきぼう館 | 27日(木) | 高南コミセンきぼう館 |
| 14日(金) | 浅羽保健センター | 28日(金) | 幸浦(浅羽南)コミセン |

●コミセンはコミュニティセンターの略称です
 ◆土・日曜日、祝日は休み ▲…午後は休み ※…要予約
 時 午前10時～午後4時 対 就学前(0歳～年長児)のお子さんと保護者 甲 申込不要。直接会場へ

6月 健康伝言板

◇妊娠期から3歳児までの健診や相談のご案内です。
 所 は一とふるプラザ袋井(市総合健康センター)(袋井市久能2515-1)
 ⑧健康づくり課地域健康推進係 TEL42-7340

| 区分 | 対象 | 日 | 時間 |
|----------|-------------|--------|----------------|
| 7か月児相談 | 平成30年10月前半生 | 11日(火) | 受付…9:00～9:40 |
| | 平成30年10月後半生 | 18日(火) | 相談開始…9:00 |
| 1歳6か月児健診 | 平成29年11月前半生 | 14日(金) | 受付…13:00～13:30 |
| | 平成29年11月後半生 | 28日(金) | 健診開始…13:00 |
| 2歳児相談 | 平成29年 5月前半生 | 6日(木) | 受付…9:00～9:40 |
| | 平成29年 5月後半生 | 19日(水) | 相談開始…9:00 |
| 2歳6か月児相談 | 平成28年11月前半生 | 12日(水) | 受付…9:00～9:40 |
| | 平成28年11月後半生 | 27日(木) | 相談開始…9:00 |
| 3歳児健診 | 平成28年 5月前半生 | 7日(金) | 受付…13:00～13:30 |
| | 平成28年 5月後半生 | 21日(金) | 健診開始…13:00 |

持ち物…母子健康手帳、健診・相談アンケート、尿(3歳児健診のみ)
 番号札の配付 ①健診…正午から ②相談…午前8時30分から

| | | | |
|-----------|---|------------------|----------------|
| すこやかガイド交付 | 平成31年 4月後半生 令和31年 5月前半生 | 10日(月) 24日(月) | 受付時間は、個別に通知します |
| マタニティスクール | 初産の夫婦(妊娠16～27週の方)要予約 すくすく(ルンビニ第二保育園内) 持ち物…母子健康手帳、筆記用具、マタニティ&赤ちゃんガイド | 15日(土) | 受付…9:15～9:30 |
| 離乳食教室 | 平成31年 1月生のお子さんの保護者 持ち物…母子健康手帳、エプロン、タオル、おんぶひも、飲み物(水分補給用) | 7日(金) | 受付…9:00～9:25 |
| 1歳幼児食教室 | 平成30年5月生のお子さんの保護者 持ち物…母子健康手帳、飲み物(水分補給用)、1歳児幼児食教室アンケート(相談希望者のみ) | 25日(火) | 受付…9:00～9:25 |

子育て支援アプリ 「ふくろい子育て応援ナビ フッピーのぼっけ」



iOS用



Android用

施設マップやイベント情報が確認できます。また、利用者の情報を登録すると、お子さんや保護者の方に応じた情報を配信します。

⑧すこやか子ども課子育て支援係 TEL44-3147

常設 6月 子育て支援センター行事予定

◇子育て中の誰もが利用できる常設の支援センターです。詳しくは、各センターにお問い合わせください。 ※…要予約
 ◇全センターで、電話子育て相談を受けられます。

カンガルーのぼっけ (TEL45-0085) 高尾町5-22

開館日時 毎日(12・26日は休み) 9:00～18:00

| | | | |
|----------|---------------|---------------------|-------------|
| にこにこ赤ちゃん | 2日(日) | ベビーサイン※ | 10:30～11:30 |
| わくわく2歳 | 17日(月) | 親子フラダンス※ | 10:30～11:30 |
| 小学生クラブ | 8日(土) | 可睡齋の風鈴祭りに行こう!※ | 10:30～15:30 |
| 子育て講演会 | 19日(水) | 講話「お母さんはすごい! 百万母力」※ | 10:30～11:30 |
| らんらん広場 | 11日(火)・25日(火) | 親子で運動あそび | 11:00～11:30 |

親子交流広場(メロープラザ内・TEL30-4520)浅名1027

開館日時 毎日(水曜日は休み) 10:00～16:00

| | | | |
|------------|--------------|----------------|-------------|
| のびのび広場 | 4日(火)・18日(火) | 親子で体力づくり | 11:00～11:30 |
| 誕生会 | 22日(土) | 6月生まれのお友だちのお祝い | 11:00～11:30 |
| ベビーマッサージ | 25日(火) | オイルを使用したマッサージ※ | 10:30～11:30 |
| リトミックを楽しもう | 27日(木) | リズム遊び※ | 10:30～11:00 |

すくすく(ルンビニ第二保育園内・TEL23-0370)浅羽1248

開館日時 月～金曜日 9:30～16:00

| | | | |
|-----------|--------|-------------------------|-------------|
| 赤ちゃんクラブ | 26日(水) | 助産師によるベビーマッサージ | 10:00～11:30 |
| 1歳児クラブ | 12日(水) | 食育の大切さについて(講師…杏林堂管理栄養士) | 10:00～11:00 |
| 2歳児クラブ | 25日(火) | スポーツ推進委員による親子で楽しい運動あそび | 10:00～11:00 |
| 親子で英語デビュー | 11日(火) | 親子で英語に触れ合おう | 11:30～12:00 |

チューリップ(たんぼぼ保育園内・TEL43-1865)愛野東2-1-11

開館日時 月～金曜日 9:30～16:00

| | | | |
|-----------|--------|--------------|-------------|
| 交通安全教室 | 4日(火) | 交通ルールを学ぼう※ | 10:30～11:30 |
| 2歳児あつまって | 11日(火) | 父の日のプレゼント作り※ | 10:30～11:00 |
| 1歳児あつまって | 12日(水) | | 10:30～11:00 |
| 赤ちゃんあつまって | 13日(木) | | 10:30～11:00 |

めいわ可睡保育園内 (TEL43-5899) 久能2991-1

開館日時 月～金曜日 9:30～16:00

| | | | |
|---------|--------|----------------|-------------|
| 赤ちゃんクラブ | 6日(木) | 作って遊ぼう※ | 10:00～11:00 |
| 1歳児クラブ | 13日(木) | 言葉の発達について※ | 10:00～11:00 |
| 2歳児クラブ | 20日(木) | 作って遊ぼう※ | 10:00～11:00 |
| ママビヨの会 | 18日(火) | 妊婦さんと1歳未満親子の交流 | 14:30～15:30 |

袋井八ロー保育園内 (TEL49-3398) 下山梨559-1

開館日時 月～金曜日 9:15～15:45

| | | | |
|---------|--------|-----------------|-------------|
| 赤ちゃんクラブ | 13日(木) | 写真クラフトを作ろう※ | 10:00～11:30 |
| 1歳児クラブ | 20日(木) | おトイレ上手に | 10:00～11:00 |
| 2歳児クラブ | 27日(木) | 行けるかな※ | 10:00～11:00 |
| 誕生会 | 25日(火) | 6月生まれのお友だちのお祝い※ | 10:30～11:00 |

子どもを受診させる前に、相談したいときは…

◇静岡こども救急電話相談
 月～金曜日…午後6時～翌朝午前8時
 土曜日…午後1時～翌朝午前8時
 日曜日・祝日…午前8時～翌朝午前8時

プッシュ回線の方
TEL#8000
 上記がご利用いただけない方
TEL054-247-9910

輝く ふくろいの人

絵の雰囲気を感じて、

幸せな気持ちになってもらえたら

パステルアート画家 加藤直子さん（可睡の杜）

「誰かに優しくしているような、優しい気持ちになれるような、そんな絵が好きなんです。」

見た人に癒されたって言っても
らえるのうれしいですね」

自宅のアトリエでパステルを削り、指やコットンなどで伸ばしながら絵を描いていくのは、加藤直子さ

ん52歳。県西部のカフェやホテルで定期的に個展を開催しています。

パステルアートとの出会いは

スピリチュアル？

直子さんとパステルアートの出会いは、今から8年前のこと。旦那さんの仕事の都合で15年前に袋井市へ移り住んだ直子さんは、その後もし

ばらく、元の職業のプログラマーを続けていましたが、40代で会社を退職。再就職のための職業訓練として、浜松技術専門校の広告デザイン科に通います。

「専門学校では半年間、色彩やレタリング、チラシやラベルの作成などを学び、修了しました。でも、今さら広告代理店などで働くのは現実味がなくて。」

そんな時、ふとイベントで立ち寄った占いで、パステル画を勧められたんです」

技法を学び、グループ展を開催。

そして個展へ

占いをきっかけに、パステルアートに興味を持った直子さんは、講座に通い、技法を習得。その後、同じ講座で学んだ仲間と浜松市内の雑貨カフェでグループ展を行ったのが、直子さんにとって初めての展示会でした。

イラストレーター資格も持っているんですが、教える側ではなく、絵を見た人に喜んでもらいたくて。

それからですね、自分で個展を開くようになったのは「

ワニのワンダーシリーズに取組中。

家では愛犬にメロメロ

そんな直子さんが今、頻りに描いているのが、かわいいワニのキャラ

クター「ワンダーくん」が登場する作品です。

もとは、動物の親子4部作の1つとして、ソウやカバ、キリンとともに描いた名もなきキャラクターでしたが、その穏やかな表情から、お気に入り。驚きや奇跡を意味する「ワンダー」と命名し、優しい笑顔と、時にユーモラスなポーズで、見る人に心温まる世界を届けています。

いつか自分の作品で、絵本や画集を出版してみたいと夢を語る直子さん。

普段は、日本スピッツの愛犬・空くん（メロメロ）で、同じ犬好きの集まりに参加するため、全国各地に出掛けることもあるといいます。

次の個展に向けて、今日もパステルを手取る直子さんの作品は、今もどこかで、誰かの心を癒しています。



ワンダーくん命名後の最初の作品
「カーニバル」2015年作
(中央のワニが、ワンダーくん)



桜とお茶でおもてなし、春の法多山を満喫

4月6日・7日、法多山尊永寺でふくろい春のお茶まつりを開催しました。袋井市茶手もみ保存会によるお茶の手もみの実演や茶娘による呈茶サービスが行われ、桜咲く春の法多山でふくろい茶の魅力を参拝客にPRしました。同日には春のさくらまつりも開催され、親子写生大会や期間限定の厄除だんご「さくらだんご」の販売が行われ、多くの人でにぎわいました。



愛野駅南口前でプロジェクションマッピングを実施

3月15日～17日、JR愛野駅南口前で、「ラグビーワールドカップ2019」と「アイルランドとの交流」をテーマとしたプロジェクションマッピングを実施しました。開催まで半年に迫る大会機運の盛り上げと、東京オリンピックで本市をベースキャンプ地にするアイルランドとの交流促進を目的としたもので、初日の投影開始時には、約100人が集まり観覧。巨大スクリーンに映し出される迫力あるラグビーのプレーシーンや応援で盛り上がる様子、アイルランドの風景などの映像を楽しみました。



ふくろい日記帳に掲載している以外の出来事は、市の公式ブログや各種SNSでご覧いただけます！ ぜひアクセスしてみてください！



公式ブログ



Instagram



Twitter



事前キャンプ実施を正式合意

4月9日、市長や市内スポーツ関係者など12人がアイルランドを訪れ、アイルランドオリンピック委員会のサラ・キーン会長と面会。東京2020オリンピックの事前キャンプを市内で行うことについて正式に合意し、最高執行責任者のピーター・シェラード氏と事前キャンプ実施に伴う契約書を取り交わしました。



ふくろいの新しいお土産がお披露目

3月8日、平成30年度袋井茶業者大会が開催され、袋井産の一番茶を100%使用したお土産用茶商品「東海道どまん中袋井茶」がお披露目されました。袋井茶の特長である多様性を生かし、市内で生産されているお茶の中でも特徴的な煎茶や和紅茶など5種類のティーバッグを3つずつ箱詰め。観光案内所や茶ピア売店などで1,000円(税込み)で販売されています。



合い言葉は「おにはいやだよ」

4月9日、浅羽南小学校で新1年生を対象とした防犯教室を実施しました。スクールガードリーダーの海野純さんが、不審者に遭遇したときの対策について分かりやすく説明。教室の最後に、フッピーから防犯合い言葉「おにはいやだよ」が書かれたハンドタオルを渡され、子どもたちは防犯意識を高めました。



人とまちを守る一員に！

4月7日、平成31年度市消防団入退団式を挙行了しました。今年度は93人の新たな団員を迎え、2方面隊15分団564人態勢で大切な人、まちを守るため活動いただきます。袋井方面隊第9分団の牧野龍之介さんは新入団員を代表して、「何人も恐れず、良心に従って忠実に消防の義務を遂行することを、厳粛に誓います」と力強く宣誓しました。

◆ ~ラグビー2019人チャレンジシリーズ~2019人ラグビー「トライ」チャレンジ参加者募集 ◆

5月11日開催の「2019人キックチャレンジ」に続き、2019人が大会への思いを込めて一斉にトライするイベントを開催します。大会の盛り上がりと地域の一体感を全国へ発信しましょう！ 同日午後には、ラグビートップリーグカップ戦も開催され、ヤマハ発動機ジュビロをはじめとする強豪チームが登場します。

時 6月29日(土)午前10時~11時(予定) 受付…午前9時~

所 エコパスタジアム

定 2,019人 特典…法多山厄除だんごとクラウンメロンの試食サービス

申 申込フォームから(申込期限…6月12日(水)まで)

問 スポーツ政策課ラグビー開催推進室 TEL44-3139



申込フォーム



◆ ラグビーワールドカップ2019で活躍！ 袋井市ラグビーおもてなしサポーター募集 ◆

大会期間中、JR愛野駅南口周辺に設置する「おもてなしエリア」で、国内外からの観戦客へのおもてなしをお手伝いいただける方を募集します。参加者には、サポーターグッズを配布します。

時 ①~④いずれかの日程でシフト制。1回あたり4~6時間程度(休憩含む)

- ①9月28日(土)午前10時30分~午後10時、②10月4日(金)午後1時~10時、
- ③10月9日(水)午前10時30分~午後9時30分、④10月11日(金)午後2時~10時

対 市内在住、在勤で、平成16年4月1日以前に生まれた方 定40人程度(先着順)

申 窓口にある申込用紙を窓口、Eメール、ファクスで。申込用紙はホームページからダウンロードもできます。(申込期間…5月15日(水)~6月28日(金)必着)

問 スポーツ政策課ラグビー開催推進室 TEL44-3139 FAX44-3117

✉ sports@city.fukuroi.shizuoka.jp



街の写真館

「街の写真館」では、地域やサークルの行事、お気に入りの写真やお子さんの写真などをお待ちしています！ 住所・氏名・電話番号・写真のタイトルと簡単なコメントを書き添えて、郵送・Eメールでお送りください。

〒437-8666 袋井市役所企画政策課 シティプロモーション室 ✉ kikaku@city.fukuroi.shizuoka.jp



① 初めての揃いです♡

たくさんお手伝いをしてくれるお姉ちゃんと抱っこしてもらおうのが大好きな弟くんです。

山本 蓮惺くん(左)・愛友佳ちゃん(右)



② 可愛いマイブーム♡

おしゃれにハマってる娘ちゃんとキャラクターにハマってる息子くん！好きなものに囲まれて幸せだね！

大畑 結愛ちゃん(左)・裕暉くん(右)



③ イトコと七五三

喧嘩ばかりするけど仲良しです。

近藤海晴くん(左)・奈緒ちゃん(右)

