



カラフルな壁に挑む 小さな冒険者たち

市子ども会育成連合会
袋井東地区チャレンジ冒険遊び事業





大切な水環境を守るために

炊事や洗濯、風呂、トイレなど、私たちは毎日の家庭生活の中で、また、オフィスや学校、工場などの社会生活の場で、日々たくさんの水を使用しています。

使った水の多くは、最終的には川に流れていきますが、汚れた水をそのまま流してしまうと、川が汚れて生き物が棲めなくなったり、悪臭や害虫が発生したり、それが原因で伝染病が発生したりす

水環境を守るろう

単独処理浄化槽から

下水道・合併処理浄化槽へ

るなど、地球環境にも私たちの健康にも悪い影響を及ぼします。

そうならないよう、家庭などから出る汚れた水を、きれいに処理してから川に流す役割を担っているのが「下水道」や「浄化槽」です。

下水道とその働き

下水道は、家庭の台所や風呂、水洗トイレ、また、オフィスや学校、工場などが



下水道マスコットキャラクター「スイスイ」

下水道は、家庭からの生活排水を下水処理場にて浄化し、きれいな水にして川に戻しています。公共下水道に接続できる地域の皆さんは、水質が浄化されるよう、できるだけ早く接続しましょう。

下水道計画のない地域の皆さんは、合併処理浄化槽の設置をお願いします。

問 下水道課 総務経理係 TEL84-6081
下水道工事係 TEL84-6082

ました。

今年度は、下山梨、山科、高尾、神長、諸井、中、西同笠地区で下水道整備を進めています（工事箇所は本紙6月号21ページ参照）。工事期間中は、交通規制などによりご迷惑をお掛けしますが、ご理解とご協力をお願いします。

公共下水道には

1年以内に接続を

下水道管の整備が完了した地域にお住いの皆さんは、家庭からの排水を下水道で処理できるよう、供用開始から1年以内に排水設備工事を行い、公共下水道に接続するようお願いいたします。

※条例で、下水道が整備された地域は1年以内に生活排水を下水道へ接続することが義務付けられています。

公共下水道の整備状況

公共下水道とは、主に市街地における下水を処理するために、地方公共団体が管理する下水道です。

袋井市の公共下水道計画区域は約1,884ヘクタール。現在までに約963ヘクタールの整備が行われ、約4万人の皆さんが公共下水道を使えるように整備を進めてき

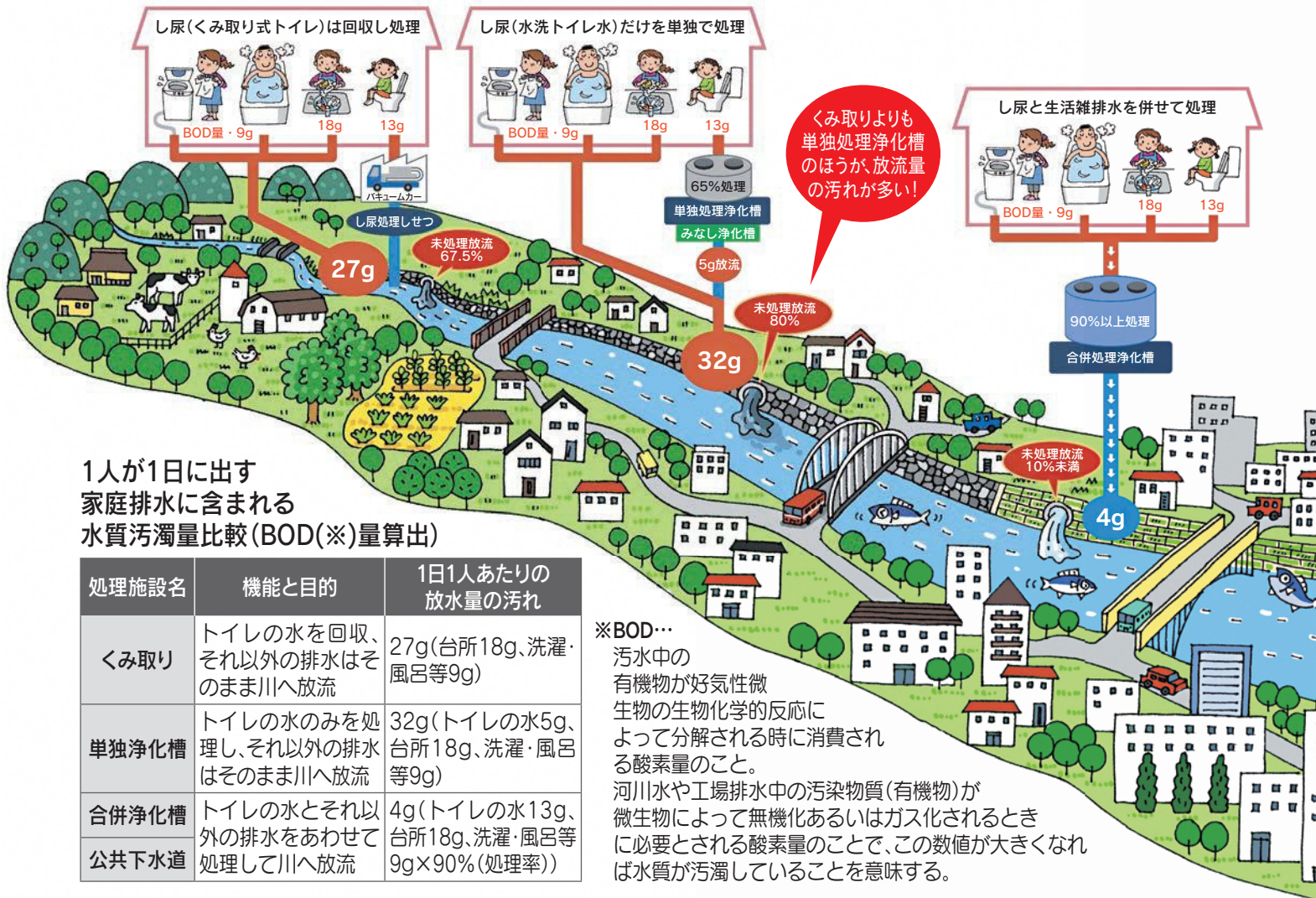

1人が1日に出す
家庭排水に含まれる
水質汚濁量比較(BOD(※)量算出)

処理施設名	機能と目的	1日1人あたりの 放水量の汚れ
くみ取り	トイレの水を回収、 それ以外の排水はその のまま川へ放流	27g(台所18g、洗濯・ 風呂等9g)
単独浄化槽	トイレの水のみを処 理し、それ以外の排水 はそのまま川へ放流	32g(トイレの水5g、 台所18g、洗濯・風呂 等9g)
合併浄化槽	トイレの水とそれ以 外の排水をあわせて 処理して川へ放流	4g(トイレの水13g、 台所18g、洗濯・風呂等 9g×90%(処理率))
公共下水道		

※BOD…
汚水中の
有機物が好気性微
生物の生物化学的反応に
よって分解される時に消費され
る酸素量のこと。
河川水や工場排水中の汚染物質(有機物)が
微生物によって無機化あるいはガス化されるとき
に必要とされる酸素量のこと、この数値が大きくなれば
水質が汚濁していることを意味する。

浄化槽とは？

公共下水道が整備されていない地域
で、生活排水を浄化処理して放流するた
めに各家庭や店舗などが設置する個別
の処理施設です。浄化槽で処理された水
は、側溝や道路排水管などを通って、河
川に放流されています。

浄化槽には「単独処理浄化槽」と「合併
処理浄化槽」の2種類があります。

単独処理浄化槽の方は、 合併処理浄化槽へ転換を

単独処理浄化槽はトイレの汚水のみ
を処理するもので、台所や洗濯、風呂な
どからの生活排水は処理されずに水路
や川などにそのまま流されています。

合併処理浄化槽はトイレの汚水と台
所、洗濯、風呂などから出る排水を合わせ
て処理できる施設で、適切に管理するこ
とにより、公共下水道と同等の浄化能力
があります。

単独処理浄化槽を使
用している

ご家庭は、
川などの
水質汚濁を
防止するた
め、合併処
理浄化槽
への転換を
お願いします。

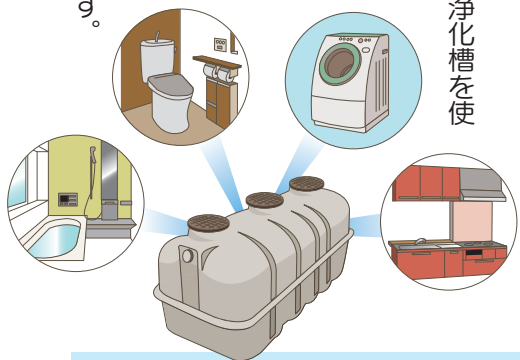

合併処理浄化槽設置補助金

合併処理浄化槽を設置しようとする
方に補助金を交付します。

対象地域 市の公共下水道事業計画区
域と農業集落排水事業の実施区域な
どを除く地域

対象住宅 ①専用住宅、②居住部分が
2分の1以上の併用住宅(いずれも
個人所有で市税などの滞納がない方)

※補助金交付申請を行う者本人が居
住しない住宅や建売住宅、共同住宅、
下宿舎、寄宿舎、所有者の承諾が得ら
れない借家住宅は、補助対象外です。

補助金額 左表のとおり

※年度ごとの
予算上限に
達し次第、
受付終了。

※補助金交付
決定前に設
置した場合、
補助金を受
けられませ
ん。ご注意
ください。

	浄化槽の大きさ	補助金限度額
新設	5人槽	332,000円
	6~7人槽	414,000円
	8~10人槽	548,000円
付け替え	5人槽	703,000円
	6~7人槽	902,000円
	8~10人槽	1,272,000円

※浄化槽法により、現在は単独処理浄化
槽(同法では「みなし浄化槽」といふ)
の新設はできません。また、単独処理
浄化槽の設置者は、合併処理浄化槽へ
の転換が努力義務となっています。

新型コロナウイルス感染拡大防止に伴うイベント等の中止・延期について

新型コロナウイルス感染拡大防止のため、本紙でお知らせしたイベント等が急ぎょ中止・延期となる場合があります。イベント等の開催予定などについては、ホームページをご覧ください。各問い合わせ先へご確認ください。



第1回報徳リレー研修会

問 ① 遠州アカデミー 戸田孝 TEL090-4861-9206
 ② takashi-t@hw.tnc.ne.jp

時 10月3日(日)午後1時30分～4時30分 所 袋井北コミュニティセンター・ホール 内 二宮金次郎の足跡あしあとの説明、映画「二宮金次郎」の紹介および上映、感想交換など 対 どなたでも 定 50人(先着順) 料 1,000円(資料代。ただし、高校生以下は無料) ③ 氏名・電話番号を電話、Eメールで(申込期間…9月15日(水)～29日(水))

「東海道どまんなか市」フリーマーケット

問 ① 東海道どまんなか市実行委員会 代表 鈴木邦彦 TEL090-2263-5522

時 10月3日(日)午前9時～午後1時 所 市役所西側駐車場 内 フリーマーケット、軽トラ市(新鮮野菜)

◎出店者も募集中です

④ 出店希望の方は、氏名・電話番号・出店内容をショートメールで



人権文化創造講演会

問 ① しあわせ推進課社会福祉係 TEL44-3121 FAX43-6285 ② shiawase@city.fukuroi.shizuoka.jp

時 11月13日(土)午後1時30分～3時 所 メロープラザ・多機能ホール 内 演題…「地域で生き、地域で逝く人々を支える～「ええ人生やった」その一言のために～」(講師…中村伸一さん(おおい町国民健康保険名田庄診療所所長)) NHK「プロフェッショナル 仕事の流儀」で地域医療のスペシャリストとして紹介された医師・中村さんの講演を通して、住み慣れた地域で最期まで自分らしく生きることや自分自身の生き方について考え、患者やそれを支える家族に対する理解を深める。手話通訳・要約筆記あり 対 市内在住の方 定 150人(先着順) 料 無料 ③ 住所・氏名・電話番号を電話、ファクス、Eメールで(申込期間…9月15日(水)～11月5日(金))



中村伸一さん



障がい者就職三二面接会

問 ハローワーク磐田障がい者担当 TEL32-6181 (音声ガイダンスに従って「41#」を入力)

時 9月6・13・27日(全て月曜日)、9月1・8・15・22・29日(全て水曜日) 午前の部…午前9時～11時30分 午後の部…午後2時～4時30分 所 ハローワーク磐田3階・会議室(磐田市見付3599-6) 内 就職を希望している障がい者と企業との個別面接会。参加企業は磐田市・袋井市・森町に就業場所がある16社(各日午前・午後1社ずつ) 対 どなたでも ④ 電話で(申込期限…開催日まで)

郷土資料館企画展ギャラリートーク

問 ① 市郷土資料館 TEL23-8511 FAX23-7780 (午前9時～午後5時 月曜日、9月21日、22日、24日は休館)

時 9月28日(火) ①午前10時～11時30分 ②午後1時30分～3時 所 市郷土資料館 内 歴史文化館職員が企画展「中遠の古刹 真言宗西楽寺Ⅱ－高平山－」の見どころや資料の解説を行います。 対 どなたでも 定 各12人(先着順) 料 無料 ③ 氏名・電話番号を窓口、電話、ファクスで(申込期間…9月14日(火)～26日(日)午後4時30分まで)

市スポーツ協会感謝祭 in 愛野公園

問 市スポーツ協会 TEL42-1920

時 10月3日(日)午前10時～正午 所 愛野公園・Aゾーン、Bゾーン 内 弓道・テニス・グランドゴルフなどのスポーツ体験、ウォーキングスタンプラリー 対 市内在住、在勤の方 料 無料 ④ 申込不要。直接会場へ



市役所2階・市民ギャラリー10月の展示内容

問 企画政策課シティプロモーション室 TEL44-3104

時 午前8時30分～午後5時15分 ※最終日は展示入れ替えのため午後3時まで 所 市役所2階・市民ギャラリー 内 ①1日(金)～10日(日)色鉛筆画2021年作品展 ②11日(月)～20日(水)「えんぴつ画」作品展 対 どなたでも 料 無料 ④ 申込不要。直接会場へ



問…お問い合わせ先 申…お申し込み先 電…電話番号 印…Eメール HP…ホームページ
 時…とき 所…場所 内…内容 対…対象 定…定員 料…料金 申…申込方法(いつまでに・どんな情報を・どの方法で)

撮影テクニック講座

問申 袋井写真協会事務局 浅羽 TEL・FAX43-2845
 〒437-0023 高尾1559-25

回	時	所	内容
1	10月15日(金) 8:00~18:30 (集合時間…7:45)	明治村(集合場所…月見の里学遊館・駐車場)	風景・スナップなどの撮影実習
2	11月27日(土) 9:00~12:00	高南コミュニティセンター	作品の講評、優秀作品表彰(講師…蜂須賀秀紀さん(二科会・日本写真作家協会会員))

対市内在住、在勤でカメラをお持ちの方。撮影の基本操作ができる方 定35人(先着順) 料7,000円(バス代・入場料。当日支払い) 申住所・氏名・電話番号・勤務先(市外在住の方)をファクス・郵送で(申込期間…9月14日(火)~9月22日(水) 必着)

大学共同授業「特別公開講座」

問 静岡文化芸術大学地域連携室 TEL053-457-6105
 申(公社)ふじのくに地域・大学コンソーシアム

時10月2日(土)午前9時30分~午後0時40分 所静岡文化芸術大学(浜松市中区中央2-1-1) 内講義テーマ…「SDGsの歴史的意義と企業、行政に求められるもの」(講師…戸成司朗さん((一社)中部SDGs推進センター代表理事)) 対市内在住、在勤または在学の方 料無料 申住所・氏名・ふりがな・年齢・電話番号・メールアドレス・会場参加希望かオンライン配信希望かをホームページの申込フォームで(申込期限…9月23日(木・秋分の日)まで)



講座

mama+「水引きで作るマスクバンド」

問申 mama+・佐々木 印 mamaplus26@yahoo.co.jp

時10月21日(木)午前10時~正午(受付…9時30分~) 所お茶畑助産院(豊沢2158-3) 内日本伝統の水引きを使って耳が痛くならないオリジナルマスクバンドを作る(講師…中村寛乃さん)、マスクバンド作製キットの販売 持ち物…はさみ、洗濯ばさみ2個、持ち帰り用の袋 対子育て中の方ならどなたでも 定10人(先着順) 料1,500円/人 託児…200円/人 お弁当…500円(要予約。持ち帰り可) 申住所・氏名・電話番号・メールアドレス・託児利用の有無(子どもの氏名・年齢)・お弁当注文の有無をホームページの申込フォームで(申込期間…9月14日(火)~10月18日(月))



外国人のための防災講座

問申 袋井国際交流協会 TEL43-8070 FAX43-8068
 印 fifa25-a@office.tnc.ne.jp

時9月25日(土)午前9時30分~11時 所袋井国際交流センター(新屋1-1-15) 内日本で起きる災害を知り、災害への備えや自分の命を守るための行動を学ぶ。起震車で地震の揺れを体験。外国人の参加者には、1家族に1つ「非常用持ち出し袋」をプレゼント。ポルトガル語・ベトナム語・中国語・英語の通訳あり 対市内在住、在勤または在学の外国人、外国人を雇用している企業の担当者、自主防災隊長など 定外国人…15人 日本人…5人(申込多数の場合、抽選) 料無料 申住所・氏名・電話番号・国籍・通訳希望の有無を窓口、電話、ファクス、Eメールで(申込期限…9月17日(金)まで)

サンライフ袋井 短期講座

問申 サンライフ袋井 TEL43-5051(午前9時~午後8時30分 第4月曜日休館)

講座名	日	時間	定員(先着順)	受講料	内容
はじめての英会話(全10回)	10月8・15・22・29日、11月5・12・19・26日、12月3・10日(全て金曜日)	10:00~11:00	8人	6,000円	全く英語を話すことができない方向けの簡単な英会話講座(講師…横田C.スワルナーリさん) 持ち物…筆記用具
秋のスイーツ	10月9日(土)	13:00~16:30	10人	2,600円(材料費含む)	抹茶クリームと栗が入った和風モンブランを作る(講師…江川唯姫子さん) 持ち物…エプロン、三角巾、布巾、スリッパ
ビューティボディメイク(全8回)	10月16・23日、11月13・27日、12月4・11・18・25日(全て土曜日)	19:30~20:30	16人	3,300円	筋肉の動きを意識して、美しい体づくりを目指す(講師…堀浩二さん) 持ち物…タオル、飲み物、ヨガマット

対市内または近隣市町に在住、在勤の18歳以上の方(高校生を除く) 申住所・氏名・電話番号を窓口、電話で(申込受付…9月14日(火)~) ◆希望者が少ない場合は、開講しないことがあります。 ◆勤務先が遠州ライフサポートセンター会員の場合、文化教養講座受講料補助金交付制度が利用できます。詳しくは、勤務先にご確認ください。

地域元気いきいき講座

☎☑ 下表のとおり(受付時間…午前9時～午後5時 月曜日、祝日休館)

講座名	日時	内容	定員	受講料(円)	申込先・会場
①笠原わくわく体験講座	10月3日(日) 9:30～12:00	製茶工場の見学、おいしいお茶のいれ方講座、ミカンの収穫体験(講師…荻原克夫さん)	5組 (応募多数の場合、抽選)	500円	笠原コミュニティセンター TEL23-2283
②木製デコボード作り講座	10月16日(土) 13:30～16:30	木製ボードに色をつけ、ステンシルやデコレーションをしてオリジナルボードを作る(講師…杉本宏幸さん、長谷川昌吾さん)	20人 (先着順)	3,000円	笠原コミュニティセンター TEL23-2283
③ボディメイク講座	10月12・19日、11月2・16・30日、12月14日(全て火曜日)10:00～11:30	健康的で引き締まった体づくりのための正しいトレーニング法を学ぶ(講師…加藤末緒さん)	10人 (先着順)	800円	高南コミュニティセンター TEL42-4224
④リンパマッサージ講座	10月17日、11月28日、12月19日(全て日曜日)9:00～10:30	リンパの流れを良くするセルフマッサージとストレッチで体の調子を整える(講師…熊切千晶さん)	15人 (先着順)	500円	三川コミュニティセンター TEL49-0393
⑤ガーデニング講座	10月27日、11月24日、12月8日(全て水曜日)9:30～11:00	三川さん公園の花壇でガーデニングを学ぶ(講師…片桐篤子さん)	15人 (先着順)	500円	三川コミュニティセンター TEL49-0393
⑥初めてのスマホ講座	10月5・19日、11月2・16・30日、(全て火曜日)13:30～15:00	メール・LINE・ネットなどの機能を学習する(開催日ごとに学習する機能が異なります)(講師…神谷知里さん)	10人 (応募多数の場合、抽選)	500円	浅羽東コミュニティセンター TEL23-7470
⑦歴史ウォーキング	10月17日(日) 8:45～12:00	実物を現地で確認しながら、浅羽地区の石碑について学ぶ(講師…岡本寛二さん)	8人 (応募多数の場合、抽選)	300円	浅羽東コミュニティセンター TEL23-7470
⑧地元で愉しむ 寺社巡り講座	10月2・16・30日、11月13日、(全て土曜日)10:00～11:30	地元の名刹や由緒ある神社の魅力や見どころ、人気の御朱印やマナーを学ぶ(講師…蓮仏ゆきさん)	20人 (先着順)	500円	浅羽北コミュニティセンター TEL23-6099
⑨イライラをすっきりさせるやさしい心理学入門講座	10月3・17日、11月7日(全て日曜日)13:30～15:00	イライラをすっきりさせる心理学を学び、楽しく充実した人生を送ることを目指す(講師…三浦正人さん)	10人 (先着順)	500円	袋井東コミュニティセンター TEL43-3389
⑩おもしろキッチン	10月7日(木) 9:30～12:00	フルーツサンドを作る(講師…右田慶子さん)	8人 (先着順)	1,000円	袋井南コミュニティセンター TEL43-3386
⑪お手軽な体操講座	10月26日、11月2・9・30日、12月14日(全て火曜日)10:00～11:00	いつでもどこでもできる「ながら運動」を取り入れた手軽な体操(講師…小井啓子さん)	25人 (先着順)	1,000円	袋井北コミュニティセンター TEL43-3387

☎市内在住、在勤の方。ただし、①は小学生以上の方と保護者、②は小学4年生以上(小学生は保護者同伴) ☑住所・氏名・電話番号を窓口、電話で(申込受付…9月15日(水)～)

託児・高齢者サポーター養成講座

☎☑ ふくろいファミリー・サポート・センター TEL・FAX44-3149

日時	内容
①10月 8日(金)9:30～11:45	〈合同〉ファミサポの仕組み
②10月15日(金)9:30～11:30	〈託児〉保育の心・託児の心構え
③10月22日(金)9:30～11:30	〈高齢者〉サポートのマナーと補助具の使い方
④10月29日(金)9:30～11:30	〈合同〉救急法 子どもと高齢者の安全
⑤11月 2日(火)9:30～11:30	〈託児〉子どもの遊び 手を使って遊ぼう
⑥11月12日(金)9:30～11:30	〈託児〉感染症への対策
⑦11月19日(金)9:30～11:45	〈合同〉見直そう 交通ルールとマナー

☎月見の里学遊館 ①～⑤集会室C ⑥集会室A ⑦舞台芸術のワークショップルーム ☎どなたでも ☑20人程度(申込多数の場合、抽選) ☎無料 ☑住所・氏名・電話番号を電話、ファクスで(申込期限…9月30日(木)まで)
◆託児または高齢者の講座のみの受講も可能
◆受講後、希望により会員登録を行いサポーターとして活動できます(入会金…1,000円)。
◆無料の託児あり(5人程度)

問…お問い合わせ先 申…お申し込み先 電…電話番号 電…Eメール HP…ホームページ
 時…とき 所…場所 内…内容 対…対象 定…定員 料…料金 申…申込方法(いつまでに・どんな情報を・どの方法で)

袋井体育センタースポーツプログラム(11月~3月)

問申 袋井体育センター TEL43-1790(午前8時30分~午後9時30分 月曜日休み)

プログラム名	曜日	時間	定員 (先着順)	内容
①フィットネスサブリ	火	13:30~14:45	40人	簡単なエアロビック・ストレッチ・筋コンディショニングなどを行う
②背骨コンディショニング A		15:00~16:00	15人	背骨のゆがみを整え、不調の改善を目指す
③さわやかエアロ& 背骨コンディショニング(夜間)		19:30~20:30	40人	簡単なリズムステップで行うエアロビックと、筋力維持を目指すトレーニングを行う
④リズム&ビューティ	水	9:30~10:30	40人	ストレッチなど分かりやすい動作を中心に有酸素運動を行う
⑤楽しいフィットネスケア		13:30~15:00	40人	ゲーム・基礎運動・球技などで仲間づくりをしながら無理なく運動する
⑥お手軽シェイプ	木	9:30~10:30	40人	ダンベル体操・リズムステップ・ストレッチを中心とした全身運動を行う
⑦よくばり体力(夜間)		19:30~20:30	30人	トレーニング・ストレッチ・ダンベル体操などで筋肉を鍛える
⑧いきいきボディづくり	金	13:15~14:15	30人	リズム体操やボール・ダンベルなどを使った運動で全身の引き締めを目指す
⑨背骨コンディショニングB		13:00~14:00	9人	背骨のゆがみを整え、不調の改善を目指す
⑩背骨コンディショニングC		14:00~15:00	9人	
⑪ちびっこスポーツランド		9:30~11:00	50組	家庭では体験できない、集団活動に慣れるための集団遊びなどを行う

時①~⑩11月4日(木)~令和4年3月18日(金) ⑪11月5日(金)~令和4年3月11日(金) 所①・③~⑧・⑪袋井体育センター
 ②・⑨・⑩サンライフ袋井 対①~⑩20歳以上の方 ⑪ひとり歩きできる就園前の子どもと保護者 料①・③~⑧6,000円(全17回) ②・⑨・⑩7,000円(全17回) ⑪6,000円(全15回) 申窓口にある申込用紙に受講料を添えて窓口へ(申込期間…9月18日(土)~25日(土))

令和3年度甲種防火管理再講習

問申 (一財)日本防火・防災協会
 TEL 03-6263-9903 FAX 03-6274-6977
 (月~金曜日午前9時~午後4時 土・日曜日、祝日は休み)

時11月11日(木)午後1時~4時 所袋井南コミュニティセンター 対甲種防火管理新規講習修了者で、一定規模以上の防火対象物の防火管理者に選任されている方 定50人(先着順) 料7,000円 申ホームページにある申込用紙をファクス、またはホームページの申込フォームで(申込期間…9月30日(木)~10月7日(木))



訪問看護師就業セミナー

問申 (一社)県訪問看護ステーション協議会
 TEL054-297-3311 FAX 054-297-3312

時①1日目…10月5日(火)午前9時45分~11時45分、2日目…1日目と3日目の間の希望日(3時間程度)、3日目…10月13日(水)午前9時45分~11時45分 ②1日目…11月4日(木)午前9時45分~11時45分、2日目…1日目と3日目の間の希望日(3時間程度)、3日目…11月18日(木)午前9時45分~11時45分 所①浜松市子育て情報センター・研修室1(浜松市中区中央3-4-18) ②掛川市中部地域健康医療支援センター「中部ふくしあ」(掛川市杉谷南1-1-30) 内訪問看護の仕事内容と現場の様子をセミナーや実習で学ぶ。希望者に無料の託児もあり(要事前申込) 対看護職の資格をお持ちの方 料無料 申住所・氏名・電話番号・①希望か②希望かを電話、ファクスで(申込期限…開催日前日まで)

新体操体験教室

問申 NPO法人袋井アーツスポーツ(市スポーツ協会 新体操部)
 竹尾 TEL090-4193-8205

時9月25日(土)午前10時~11時30分 所さわやかアリーナ・メインアリーナ 内新体操のレッスン体験、模範演技の見学 持ち物…体操服の上下、飲み物、タオル 対小学生女子 定20人(先着順)(詳しくは、ホームページをご確認ください) 料無料 申氏名・学年・電話番号を電話で(申込受付…9月21日(火)午前10時~) ※留守番電話に接続された場合は、再度ご連絡ください。



令和3年度第2回甲種防火管理新規講習

問申 (一財)日本防火・防災協会
 TEL 03-6263-9903 FAX 03-6274-6977
 (月~金曜日午前9時~午後4時 土・日曜日、祝日は休み)

時11月17日(水)午前9時30分~午後4時30分、18日(木)午前9時30分~午後3時35分(受付(両日)…午前9時~) 内「防火管理者」の資格を取得する講習 所袋井南コミュニティセンター 対どなたでも 定70人(先着順) 料8,000円 申ホームページにある申込用紙をファクス、またはホームページの申込フォームで(申込期間…10月5日(火)~12日(火))



子育てセンターにじいろ(幼児部)
入園願書受付・説明会

問 子育てセンターにじいろ準備室(天竜厚生会子育て支援課内)
TEL 053-583-1428

対 3歳児(平成30年4月2日～平成31年4月1日生まれ)
定 30人(申込多数の場合、抽選) 申 入園願書を高南コミュニティセンター窓口へ(申込受付…10月1日(金)午前9時～正午まで) 募集要項・入園願書配布…入園説明会参加者に当日配布、入園説明会に参加されなかった方には9月24日(金)から配付

●入園説明会を開催します

時 9月22日(水)・24日(金)午前10時～11時 所 高南コミュニティセンター・集会室 内 子育てセンターにじいろ概要説明、募集内容および今後の予定等の説明 申 申込不要。直接会場へ



シニア面接会

問 申 しずおかジョブステーション
TEL053-454-2523 FAX053-458-7026

時 10月20日(水)午後2時～4時 所 シルバーワークプラザ2階・会議室(久能1287-1) 内 市内企業との面接会、再就職に関するミニセミナー、シルバー人材センターの事業案内 対 市内在住で再就職・転職を希望している55歳以上の方 定 20人(申込多数の場合、抽選) 料 無料 申 氏名・電話番号を電話、ファクス、ホームページの申込フォームで(申込期間…9月16日(木)～10月15日(金))



募 集

県市町対抗駅伝競走大会 第3回選手選考記録会

問 申 市スポーツ協会 TEL42-1920(月曜日、祝日休み)

時 10月2日(土)午後6時30分～ 集合…午後6時 所 工コパスタジアム 内 小学5・6年生…2,000メートル 中学生・高校生年代女子・一般女子…3,000メートル 高校生年代男子・一般男子・40歳以上…5,000メートル 対 市内在住、在勤で小学5年生以上の方 料 無料 申 住所・氏名・年齢・学年・電話番号を電話で(申込期限…9月26日(日)午後5時まで)

令和4年袋井市成人式動画作成者

問 申 生涯学習課生涯学習係 TEL86-3191 FAX86-3666
✉ syougai@city.fukuroi.shizuoka.jp

内 式典(令和4年1月開催予定)などで使用する動画コンテンツの作成(撮影・編集など)にご協力いただける方を募集します(昨年は、オープニング動画や市民・恩師からのお祝いメッセージ動画を作成しました)。 対 市内在住、在勤または在学の方。袋井市に縁のある方 申 住所・氏名・電話番号・動画作成経験の有無、袋井市との縁(市外在住の方)を窓口、電話、ファクス、Eメールで(申込期限…10月8日(金)まで)

10月ふくろい健康保健室

問 申 健康づくり課地域健康係 TEL84-7811 FAX42-7276

時	所	時	所
13日(水) 9:30～11:30	浅羽北コミュニティセンター	28日(木) 9:30～11:30	浅羽西コミュニティセンター
14日(木) 9:30～11:30	山名コミュニティセンター	29日(金) 9:30～11:30	袋井東コミュニティセンター
15日(金) 9:30～11:30	袋井北コミュニティセンター	29日(金) 9:30～11:30	浅羽東コミュニティセンター
21日(木) 9:30～11:30	今井コミュニティセンター	30日(土) 9:30～11:30	笠原コミュニティセンター
23日(土) 10:00～15:00	袋井南コミュニティセンター	31日(日) 9:00～14:00	三川コミュニティセンターさんさん会館
27日(水) 9:30～11:30	袋井西コミュニティセンター	31日(日) 10:00～11:30	幸浦コミュニティセンター
28日(木) 9:30～11:30	高南コミュニティセンター	31日(日) 10:00～15:00	豊沢ふれあい会館

内 市の保健師・栄養士が毎月1回、コミュニティセンターへ出向き、楽しく若返るための運動や体にいい食事の講座、健康相談などを実施 対 どなたでも 定 各15人(先着順) 料 無料 申 住所・氏名・年齢・電話番号を窓口、電話、ファクスで(申込期間…9月14日(火)～開催日前日)



問…お問い合わせ先 申…お申し込み先 電…電話番号 電…Eメール HP…ホームページ
 時…とき 所…場所 内…内容 対…対象 定…定員 料…料金 申…申込方法(いつまでに・どんな情報を・どの方法で)

令和4年度放課後児童クラブ(学童保育)入所児童

問申 すこやか子ども課子育て支援係 TEL86-3330
 申 市民サービス課市民サービス係 TEL23-9211

親の就労などにより日中保護者が家庭にいない小学生児童に、支援員等が遊びを中心とした健全育成を行います。放課後児童クラブの開所時間や保護者負担金、入所条件などの詳細は募集案内をご確認ください。対保護者が就労等の理由により家庭での保育が困難な小学生 定申込期間内の申込者で利用調整(入所選考)します。申申込書に保護者の就労証明書などを添付して受付場所へ 受付場所…現在通っている市内認可保育所・認定こども園・公立幼稚園・利用している市内各放課後児童クラブ。初めて利用する小学生および市外の保育所等に通っている方は窓口へ(申込期間…10月1日(金)～10月29日(金)) 募集案内は9月24日(金)から窓口および現在通っている市内認可保育所・認定こども園・公立幼稚園・放課後児童クラブで配布するほか、市ホームページからダウンロードもできます。10月から電子申請が可能です。申請方法は募集案内をご確認ください。

◆現在利用中の方や長期休業期間のみ利用する方も申し込みが必要です。



令和4年度市立幼稚園・市立認定こども園(幼児部)入園児

問申 すこやか子ども課子ども保育係 TEL86-3332

対平成28年4月2日～平成31年4月1日生まれの幼児 対象幼稚園…袋井東・袋井西・田原・今井・三川・浅羽西・浅羽南・浅羽北 対象こども園…笠原・若草・浅羽東・山梨・若葉(山梨幼稚園と若葉幼稚園は令和4年度からこども園に移行) 定申込人数が各園の定員を超えた場合は、居住地域や兄弟姉妹の在園の有無などを考慮して入園児を決定します。申各園にある申込用紙を、入園を希望する園へ(申込期間…10月1日(金)～11日(月)) ※土・日曜日は除く

●市立幼稚園・こども園(幼児部)の預かり保育、延長預かり保育 時月～金曜日 預かり保育(全市立幼稚園・こども園)…午後2時～5時(午前保育の場合は保育終了後～午後5時) 延長預かり保育(浅羽北幼稚園)…上記時間に加え、午前7時30分～8時30分、午後5時～6時 ◆山梨幼稚園と若葉幼稚園は令和4年度からのこども園化に伴い延長預かり保育は令和3年度末で廃止 申各園にある申込書を、入園を希望する園へ ※延長預かり保育を希望する場合は、住所地に限らず浅羽北幼稚園に申し込みをすることができますが、保育園の利用と同等の要件を満たす必要があります。

令和4年度 中東遠看護専門学校組合(東海アクシス看護専門学校)実習指導教員または看護教員

問申 東海アクシス看護専門学校総務課庶務係 TEL43-8111 〒437-0033 上田町267-30

1職種、採用予定人員および受験資格 昭和56年4月2日以降に生まれた方で、看護師の資格を有し、次の要件を満たす方

職種	採用予定人員	受験資格
実習指導教員 または 看護教員	2人	①実習指導教員 保健師、助産師または看護師として勤務経験が5年以上(4年制大学卒業者の場合は3年以上)ある方 ②看護教員 ①に加え、大学において教育に関する科目を履修して卒業した方、または大学院において教育に関する科目を履修した方。あるいは、厚生労働省認定看護教員養成講習会を修了した方、または令和4年3月31日までに修了の見込みの方

*地方公務員法(昭和25年法律第261号)第16条に規定する欠格条項に該当する方は、受験できません。

2処遇 ①公務員としての正規職員での採用 ②実習指導教員は、国家公務員看護師の給与に準ずる ※前歴換算制度あり 初任給 4年制大学卒…239,400円 専門学校卒…226,300円 ③看護教員は、静岡県高等学校教員の給与に準ずる ※前歴換算制度あり 初任給 4年制大学卒…242,500円 専門学校卒…230,100円 ④実習指導教員として採用した場合、厚生労働省認定看護教員養成講習会を受講する場合は、受講経費の全額を公費で負担。また、講習会終了後には、看護教員に身分を切り替えることも可能 3保険など 静岡県市町村職員共済組合へ加入 4福利厚生、諸手当等 袋井市職員に準じた扱い 5申込期限 10月20日(水)まで 6試験期日および試験場所 ①試験期日…応募者に後日連絡 ②試験場所…東海アクシス看護専門学校 7試験の方法 ①作文試験…職務遂行に必要な見識・判断力・表現力等についての記述式の試験 ②面接試験…個別の面接試験 8合格者の決定および発表 試験の結果に基づいて合否を決定し、文書にて通知 9採用時期 令和4年4月 10受験手続き 次の書類を窓口へ 共通…①履歴書(写真貼付、市販可) ②看護師免許証の写しまたは保健師、助産師免許証の写し ③職務経歴書(様式任意、A4縦・4頁以内) 看護教員のみ…④卒業証明書および単位取得証明書(大学において教育に関する科目を履修して卒業した方) ⑤修了証明書(大学院において教育に関する科目を履修した方) ⑥看護教員養成講習会修了証の写しまたは修了見込証明書(看護教員養成講習会修了者(修了見込みを含む))

見えない方、見えにくい方への入学相談

問 県立浜松視覚特別支援学校高等部専攻科入学相談係
TEL053-436-1261

県立浜松視覚特別支援学校では「見えない、見えにくい」ために就職や進学・仕事でお悩みの方に、専攻科への入学相談を行っています。入学すると3年間で、あん摩マッサージ指圧師およびはり師、きゅう師になるための国家試験受験資格が取得できます。卒業後は医療技術者としての道が開かれます。入学試験は3月上旬、願書配布は1月中旬です。対 高等学校卒業資格(見込み含む)を持ち、次のいずれかに該当する方
①矯正視力が0.3未満か、0.3以上であっても視野異常など高度の障がいのある方 ②進行性の眼の疾患などで将来視覚に異常を生じる可能性のある方



お知らせ

広報ふくろい6月号特集記事の補足説明

問 ごみ減量推進課 TEL84-6057

本紙6月号8ページ「ごみ処理の有料化を含め、ごみ減量の取組を強化します」の中で、中遠クリーンセンターに搬入される可燃ごみの量について、『この10年間で約18%（約5,000トン）増加し、この間の人口増加率が約1%である』と記載しましたが、ごみの増加量は本市の家庭ごみのほか、森町の家庭ごみや事業所の一般廃棄物、し尿・下水汚泥等も含めたものであり、人口増加率1%は本市の増加率を示したものであるため、本市の家庭ごみが18%増加したことを示すものではありません。本市の家庭ごみの増加率は、この10年間で約6%ですので、誤解のないようお知らせいたします。

9月1日～10日は屋外広告物適正化旬間です
屋外広告物の適切な設置・管理をお願いします

問 都市計画課まちづくり計画室 TEL44-3122

市では、屋外広告物条例により、適切に屋外広告物を設置するための基準を設けています。営利・非営利に関係なく、高さや大きさなどの基準があり、設置には原則許可が必要です。

●屋外広告物とは

次の①～④までの全ての要件を満たしているものです。

- ①常時または一定の期間継続して表示されるもの
 - ②屋外で表示されるもの
 - ③公衆に表示されるもの
 - ④看板・立看板・はり紙・はり札・広告塔・広告板・建物その他の工作物などに表示・設置されたものやこれらに類するもの
- ◆すでに設置されている屋外広告物についても今一度、許可の状況をご確認いただき、適切な管理をお願いします。

相談

専門職が聴く「なんでも相談会」

問 市社会福祉協議会生活支援係 TEL43-3020
FAX43-6305 ㊚ csw-fukur@fukuroi-shakyo.or.jp

時 9月15日(水)午後1時～4時 所 袋井南コミュニティセンター・ホール 内 成年後見制度・法律・福祉・介護など
対 市内在住の方 定 20人(先着順) ※定員に達した場合は、別日で日程を調整します 料 無料 申 住所・氏名・年齢・電話番号・相談内容を窓口、電話、ファクス、Eメール、郵送で(申込期限…9月14日(火)まで)

全国一斉子どものための養育費相談会

問 司法書士牧野賢努事務所 TEL054-631-9120

時 9月25日(土)午前10時～午後4時 内 養育費でお悩みの方の相談会。司法書士による養育費に関する無料電話相談
電話番号…0120-567-301(フリーダイヤル：通話料無料)
対 どなたでも 料 無料 申 申込不要。直接電話でご相談ください。

精神保健福祉総合相談会

問 県西部健康福祉センター福祉課 TEL37-2252

時 10月21日(木)午後1時～3時30分(各30分/回) 所 県中遠総合庁舎(磐田市見付3599-4) 内 精神的な不調に関することや飲酒に関する問題、思春期における問題、老人性認知症などについての専門医による個別相談 定 4人程度(先着順)
料 無料 申 住所・氏名・年齢・電話番号を電話で(申込期限…10月14日(木)まで)

福祉の三二就職相談会

問 県社会福祉協議会社会福祉人材センター
TEL054-271-2110

時 10月13日(水)、11月22日(月)、12月17日(金) 各日も午後1時～3時30分 所 県総合社会福祉会館シズウエル(静岡市葵区駿府町1-70) 内 福祉の仕事に関する就職相談やセミナー 対 どなたでも 料 無料
申 申込不要。直接会場へ



自動車事故に伴う損害賠償問題でお困りの方へ

問 (公財)交通事故紛争処理センター静岡相談室
TEL054-255-5528(午前9時～午後5時 土・日曜日、祝日、12月29日～1月3日休み)

自動車事故の被害に遭い、示談をめぐる損害賠償の問題でお困りの方に対して、弁護士が当事者間の紛争解決のお手伝いをします。 料 無料 申 住所・氏名・事故に遭った場所を電話で(随時受付)

ひとり親家庭自立支援給付金事業

問申 しあわせ推進課家庭福祉係 TEL44-3184

区分	支給対象者 (全てに該当する方)	内容	支給額
自立支援教育訓練給付金事業	①事前相談で必要性が認められた方 ②児童扶養手当支給水準の所得の方	厚生労働省が指定する職業能力開発のための講座を受講した場合、講座修了後に受講料の一部を支給する。	対象講座の受講料の6割相当額 上限…200,000円 下限…12,001円 ※雇用保険法による一般教育訓練給付金の支給を受けることができる方は、上記の額から、雇用保険法による一般教育訓練給付金の額を差し引いた額
高等職業訓練促進給付金等事業	①事前相談で必要性が認められた方 ②児童扶養手当支給水準の所得の方 ③看護師・理学療法士・作業療法士・介護福祉士・保育士等の資格を取得しようとしている方	看護師等の資格を取得するために1年以上修業する場合、生活費の負担を軽減するために支給する。	高等職業訓練促進給付金 支給期間：修業期間の全期間(上限4年) ・市民税非課税世帯(同居の扶養義務者を含む) 月額…100,000円 ・市民税課税世帯 月額…70,500円 ただし、養成機関における課程修了までの期間の最後の12か月については、 ・市民税非課税世帯(同居の扶養義務者を含む) 月額…140,000円 ・市民税課税世帯 月額…110,500円 高等職業訓練修了支援給付金 支給期間：修業修了後 ・市民税非課税世帯(同居の扶養義務者を含む) 50,000円 ・市民税課税世帯 25,000円

対ひとり親家庭(母子家庭・父子家庭)の方で、児童扶養手当を受けている方または同等の所得水準にある方 申受 講・申請前に相談が必要です。窓口までお問い合わせください。



家屋の現況確認調査(今井地区・袋井西地区)

問 税務課資産税係 TEL44-3110
(株)四門 TEL052-453-6221

この調査は、市の家屋課税台帳と現在の状況を照合し、増改築などによる課税漏れまたは取り壊しなどがある家屋を調査し、固定資産税の公平・公正な課税を行うことを目的に行うものです。調査方法…①公道目視調査 公道から市の家屋課税台帳の登録内容と家屋の現況が一致しているか確認します。所有者の方が立ち会う必要はありません。また、調査員は敷地内には立ち入りません。②現地立会調査 公道目視調査の結果、市の家屋課税台帳の登録内容と現況が異なる場合など、より詳細な調査が必要な場合には個別訪問し、家屋の所有者または居住者の方の立ち会いのもとで調査を行います。基本的に調査員は建物内には立ち入りません。調査員…市が委託した業者((株)四門)の現地調査員。腕章と現地調査員証を携行しています。口座の確認や金銭の支払いなど調査の目的以外のお願いをすることはありません。調査期間…9月から12月末まで

交流・自主学習コーナーをご利用ください

問 教育企画課教育総務係 TEL86-3111

教育会館の2階には、誰でも自由に利用できるスペースがあります。交流や自主学習の場として、ぜひご利用ください。利用可能時間…午前9時～午後9時30分 対どなたでも



ボランティア活動指導者賠償責任保険

問申 生涯学習課生涯学習係 TEL86-3191

内 ボランティア活動での指導中に起きた事故の賠償に対して補償が受けられます。加入期間…11月1日から令和4年11月1日まで 対市内の社会教育およびボランティア団体の指導者 料無料 申窓口にある申請書・団体の規約や年間活動計画等の活動目的や内容がわかる資料を窓口へ(申込期限…10月5日(火)まで。以降は随時受付)

社会生活基本調査

問 県知事直轄組織統計調査課消費班 TEL054-221-2236

10月20日を調査期日として社会生活基本調査が実施されます。事前準備のため、9月1日から調査員が対象となる調査区を訪問し、世帯主の氏名や住所を確認しますので、ご協力をお願いします。実施方法…10月上旬から調査員(知事が任命した地方公務員)が調査世帯を訪問し調査票を配布。10月下旬に調査票を配布した世帯を訪問し、調査票を回収 調査項目…趣味・娯楽などの生活行動、1日の生活時間など 対一定方法により抽出された世帯

月見の里学遊館



問 TEL49-3400 FAX49-3405(午前9時～午後5時
木曜日休館) 〒437-0125 上山梨4-3-7
✉ info@tsukiminosato.com

各種運動講座

◎月見の里うんどうあそび

コース	日
月曜コース (2歳～3歳半向け)	11月1・8・15・22・29日、12月 6・13・20日、令和4年1月17・24・ 31日、2月7日(全て月曜日)
金曜コース (1歳半～2歳向け)	11月5・12・19・26日、12月3・ 10・17・24日、令和4年1月14・ 21・28日、2月4・18日(全て金曜日)

時 午前10時～11時 所 月見の里学遊館・集会室C 内 運動
と遊びをミックスした親子で楽しむフィットネス(講師…小
井啓子さん(親子うんどうあそびインストラクター)) 対 平
成30年5月1日～令和2年5月1日生まれの子どもと保護者
定 各15組(先着順) 料 4,500円 ※キャンセル料…初回の1
週間前から3,000円発生 申 住所・氏名・年齢・電話番号を
窓口、電話で(申込受付…9月14日(火)～(電話受付…午後1
時～))

◎月見の里ベビーピクス&ヨガ

コース	日
ねんねコース	11月10・17・24日、12月1・8・ 15・22日、令和4年1月12・19・26 日、2月2日(全て水曜日)
はいはい& あんよコース	11月12・19・26日、12月3・10・ 17・24日、令和4年1月14・21・28 日、2月4・11日(全て金曜日)

時 午前10時～11時 所 月見の里学遊館・和室 内 ベビーピ
クス&ヨガで親子のコミュニケーションを深める(講師…山内
佳代さん(ベビーピクスインストラクター)) 対 令和2年5月
1日～令和3年8月1日生まれの子どもと保護者 定 各15組
(先着順) 料 4,500円 ※キャンセル料…初回の1週間前か
ら3,000円発生 申 住所・氏名・年齢・電話番号を窓口、電
話で(申込受付…9月15日(水)～(電話受付…午後1時～))

打ちたて新そば祭り!「そば打ち体験」

時 11月6日(土)・7日(日) 午前の部…午前10時～正午
午後の部…午後1時～3時 所 月見の里学遊館・こども室
内 旬の新そば粉を使ったそば打ち体験。そばはお持ち帰りい
ただきます。 対 13歳以上の方。個人または家族やグループ
(2人程度)。家族の場合、小学3年生以上の子どものと保護者
定 4組/回(先着順) 料 1,000円(材料費含む) 申 住所・氏
名・年齢・電話番号・参加希望日と時間帯を窓口、電話、
ファクス、Eメールで(申込受付…9月15日(水)～)

献血にご協力ください

問 しあわせ推進課社会福祉係 TEL44-3121

時 10月8日(金)午前9時30分～11時15分、午後0時30分～4
時 所 市役所駐車場・献血バス(受付…市役所駐車場・マイ
クロバス) 内 輸血に使用する血液は、人工的に造ることが
できず、長期保存することもできません。病気やけがなどで
輸血を必要としている患者さんの生命を救うため、献血にご
協力ください。 対 16～69歳までの健康な方(献血基準を満
たさない場合、献血をご遠慮いただく場合があります)
申 申込不要。直接会場へ

児童扶養手当の振り込みをご確認ください

問 しあわせ推進課家庭福祉係 TEL44-3184

9月はひとり親家庭(母子家庭・父子家庭)などを対象とした児
童扶養手当の支給月です。7～8月分の児童扶養手当を指定の
口座に振り込みます。 振込日…9月10日(金) 支給額…児童
扶養手当証書に記載された金額 ◆新しく児童扶
養手当の受給対象となった方は申請してください。



はーとふるプラザ袋井

(総合健康センター) 久能2515-1

介護予防筋トレマシン教室

問 健康づくり課地域健康係 TEL84-7811

①体験コース…10月4日(月)午前9時30分～11時 ②トレ
ニングコース…10月14日(木)・18日(月) ①午前9時30分
～10時30分 ②午前10時40分～11時40分 ③開放日…10
月18日(月)午後1時～4時、28日(木)午前9時～正午
所 はーとふるプラザ袋井2階・健康運動ルーム 内 介護予防
のための、マシンを使ったやさしい筋力づくり 対 いずれも
市内在住の介護認定を受けていない65歳以上の方 体験
コース…筋トレマシン初めての方 トレーニングコース…体
験コースに参加したことがある方 開放日…トレーニング
コースに10回以上参加したことがある方 定 ①・②…各10
人(先着順) 料 ①・②…200円/回 ③開放日…300円/回
申 住所・氏名・年齢・電話番号・希望する日程を電話で(申
込受付…9月15日(水)～) ※開放日は申込不要

健康度測定

～あなたの健康を数字で「見える化」します～

問 健康づくり課健康企画室 TEL84-6127

時 10月20日(水)午後1時30分～3時 所 はーとふるプラザ袋
井2階・健康運動ルーム 内 体脂肪率、BMI、筋肉量、パラン
ス能力、長座体前屈、下肢筋力、全身反応などの測定・評価
対 市内在住、在勤の18歳以上の方 定 10人(先着
順) 料 無料 申 住所・氏名・年齢・電話番号を
電話で(申込期間…9月17日(金)～30日(木))



問…お問い合わせ先 申…お申し込み先 ☎…電話番号 ✉…Eメール 🏠…ホームページ
 時…とき 所…場所 内…内容 対…対象 定…定員 料…料金 申…申込方法(いつまでに・どんな情報を・どの方法で)

市民音楽劇「月見の里物語」出演者(演技)オーディション

時 11月27日(土)午後2時～4時 所 月見の里学遊館・集会室C 内 月見の里学遊館の開館20周年を記念して、うさぎホールで開催する市民音楽劇「月見の里物語 Sing&Dance」出演者(演技)オーディションを開催します。演技未経験者でも大丈夫です。公演内容…月見の里で動物たちが協力して生きていく物語を歌・ダンス・演技で表現する音楽劇。詳しくは、ホームページをご確認ください。公演日…令和5年春予定(2回) 稽古日程・場所…12月から土曜日の午後に月見の里学遊館で(講師…横山央さん(元SPAC俳優))
 対 小学2年生以上 定 10人程度(オーディションにて決定) 料 無料 合格者は12月から練習料が月3,000円かかります。申 窓口にある申込書を窓口、郵送、Eメールで。申込書はホームページからダウンロードもできます(申込期間…9月14日(火)～11月10日(水))



問申 TEL30-4555 FAX23-8000(午前9時～午後10時 水曜日休館)
 〒437-1102 浅名1027 ✉ mellow-plaza@asahi-net.email.ne.jp

メロープラザ「10月開講！メローカレッジ」

講座名	期間・回数	時間	内容	定員(先着順)	受講料
④7キッズピクス(Aコース)	10月9日(土)～全6回	9:45～10:45	体を動かして親子で楽しくリフレッシュする(講師…山内佳代さん)	10組	3,000円
④8キッズピクス(Bコース)	10月9日(土)～全6回	11:00～12:00		10組	3,000円
④9一日の終わりの癒やしヨーガ	10月12日(火)～全8回	19:30～20:30	心と体にリラックスを与え、ストレス対処能力の向上を目指す(講師…永井理恵子さん)	9人	4,000円
⑤0ライフキネティック	10月18日(月)～全9回	10:00～11:00	運動と脳トレを組み合わせたエクササイズ(講師…内藤裕己さん(ライフキネティックトレーナー))	10人	4,500円
⑤1やさしいヨガ	10月19日(火)～全8回	9:30～10:30	緊張した身体を緩め、心を穏やかにし健康な体のサポートをする(講師…永井理恵子さん)	9人	4,000円
⑤2スローエアロビック&エクササイズ	10月21日(木)～全9回	10:00～11:00	代謝を良くするエアロビックと筋肉をつける運動で健康な体づくりを目指す(講師…木村憂子さん)	10人	4,500円
⑤3背骨コンディショニング	10月22日(金)～全9回	19:00～20:00	簡単な体操で背骨のゆがみを整える(講師…MIHOさん)	10人	4,500円
⑤4癒やしの空間茶道(裏千家)(夜の部)	10月14日(木)～全9回	18:30～21:30	和やかな雰囲気の中で稽古を楽しむ(椅子に座っても可)(講師…後藤宗智さん)	10人	9,000円(材料費含む)
⑤5癒やしの空間茶道(裏千家)(昼の部)	10月21日(木)～全9回	9:30～12:30		10人	
⑤6美文字を習得 かな書道とペン字	10月25日(月)～全6回	13:30～14:30	筆ペンとボールペンを使って、季節の手紙・宛名書き・かな書道を学ぶ(講師…清葉さん)	10人	3,000円(教材費含む)
⑤7リフレッシュ オータムフラワー講座	10月2日(土)	10:00～11:30	秋の花を寄せ植えする(講師…落合道乃さん)	10人	2,500円(材料費含む)
⑤8職人さんから学ぶ 木工教室	10月22日(金)～全5回	19:00～21:00	折りたたみテーブルを作る(講師…飛田孝さん(TOBITA CRAFT))	10人	8,000円(材料費含む)
⑤9第4回 ^{こうじ} 米麹づくりから始める味噌づくり	10月14日(木)19:00～21:00 10月15日(金)19:00～20:00 10月16日(土)9:00～10:00、16:00～19:00(3日間全4回)		米麴にこだわった手づくり味噌を作り、1人10キログラム持ち帰る(講師…寺下恵美子さん)	6人	4,500円(材料費含む)
⑥0手づくりパン教室(夜コース)	10月15日(金)～全6回	18:30～21:30	毎月1回2種類のパンづくりに挑戦する(講師…江川唯姫子さん)	10人	9,000円(材料費含む)
⑥1手づくりパン教室(午前コース)	10月16日(土)～全6回	9:30～12:30		10人	9,000円(材料費含む)
⑥2初めてのパンづくり	10月16日(土)～全6回	13:30～16:30	毎月1回2種類のパンづくりに挑戦する(講師…江川唯姫子さん)	10人	9,000円(材料費含む)
⑥310月のスイーツ倶楽部	10月30日(土)	9:30～12:30	季節のフルーツを使ったミニカップシフォンケーキを作る(講師…江川唯姫子さん)	10人	2,500円(材料費含む)
⑥410月のたのしいばんづくり	10月30日(土)	13:30～17:00	コーヒー味の生地に大納言を入れた菓子パン「カフェ」を作る(講師…岩倉恵美子さん)	10人	1,700円(材料費含む)
⑥5中国語講座(中級編)	10月18日(月)～全9回	19:30～21:00	中国語会話の基礎を学ぶ(簡単な日常会話ができる方向け)(講師…金英玉さん)	8人	5,000円(教材費別途1,430円)

対 どなたでも(お子様連れはご遠慮ください。ただし④7・④8は除く)。④7は平成30年4月2日～平成31年4月1日生まれの子どもと保護者。④8は平成31年4月2日～令和元年9月30日生まれの子どもと保護者。⑥0～⑥4は18歳以上の方(高校生は除く) 申 氏名・電話番号・希望講座番号・受講者カードをお持ちの方はカード番号を電話で(申込受付 ④7～⑥6…9月18日(土)～ ⑤7～⑥5…9月19日(日)～) ◆希望者が少ない場合は、講座を開催しないことがあります。 ◆各講座開講日の当日(開催時間前)に、受講料をお支払いください。 ※キャンセル料…開講日1週間前から材料費分のみ発生。当日キャンセルは受講料全て



10月 市民相談窓口

◇相談日が祝日の場合は、お問い合わせのうえ、お出掛けください。
 ※…要予約 相談日の1週間前の午後5時まで ★…要予約 相談日の1週間前の午前8時30分前。電話可。市内在住の方で、1人年度内1回

区分	時	所	問
市民法律相談 (弁護士) ★	6日(水)・20日(水)	13:30~16:30 (1回30分)	市役所1階・第1相談室 市民課 TEL44-3112
	13日(水)		支所2階・会議室 市民サービス課 TEL23-9211
司法書士相談 ★	27日(水)	15:00~17:00 (1回30分)	市役所1階・第1相談室 市民課 TEL44-3112
行政相談	21日(木)	13:30~15:30 (受付時間)	市役所1階・第1相談室 市民課 TEL44-3112
社協法律相談 (弁護士) ★	27日(水)	13:30~16:30 (1回30分)	はーとふるプラザ袋井1階・相談室 社会福祉協議会 TEL43-3020
こころの相談 ※	14日(木)	13:00~16:00	
心配ごと相談	6日(水)・13日(水)・17日(日)・20日(水)	13:00~16:00	支所1階・応接室 社会福祉協議会浅羽支所 TEL23-9229
	27日(水)	13:00~16:00	
結婚相談	3日(日)・12日(火)・17日(日)	13:00~16:00	はーとふるプラザ袋井 社会福祉協議会 TEL43-3020
家庭児童相談	月・水・金…9:00~16:00 火・木…12:00~18:00 (第2・4水曜日は休み)	カンガルーのぼっけ	家庭児童相談室 TEL44-3161
	4日(月)・18日(月)	10:00~13:00	親子交流広場・相談室 (メロ-プラザ内)
暮らし何でも相談	月~金曜日	9:00~17:00	(電話のみ) ライフサポートセンター 中東遠事務所 TEL33-3715
消費生活相談	月・火・木・金曜日	9:15~17:15	市役所2階・産業政策課内 市消費生活センター TEL44-3174
内職・職業相談	火・水・木曜日	9:00~12:00、 13:00~16:00	内職・職業相談室 TEL44-5551
補聴器相談	12日(火)	10:00~12:00	市役所3階・303会議室 市あわせ推進課 TEL44-3114 FAX43-6285
身体障害者定例相談	11日(月)	13:30~15:30	市あわせ推進課 TEL44-3114 FAX43-6285

袋井・森地域シルバー人材センター入会説明会

会員登録の方法、仕事の受け方、実施、終了までの手順などを説明 時 毎月第3水曜日 午後1時30分~
 所 シルバーワークプラザ2階・会議室(久能1287-1)
 問 袋井事務所 TEL43-1314



9月15日(水)~10月15日(金) 救急診療

※救急診療を受けるときは、必ず電話で症状などを連絡してから受診してください

救急当番医

日・曜日	医療機関名	電話番号
9/15 水	ひろクリニック(内)	48-5200
16 木	たなか循環器内科クリニック(内、循環器内)	41-0810
17 金	三木小児科医院(小児)	43-3797
18 土	通常診療中の開業医または、中東遠総合医療センター	
19 日	袋井市休日急患診療室(内、小児、外)	84-9131
20 月	袋井市休日急患診療室(内、小児、外)	84-9131
21 火	いしづか小児科・内科クリニック(小児、内)	49-2099
22 水	げんま内科・呼吸器内科クリニック(内、呼吸器内、アレルギー、感染症内)	41-0055
23 木	袋井市休日急患診療室(内、小児、外)	84-9131
24 金	青葉こどもクリニック(小児、アレルギー)	41-0852
25 土	通常診療中の開業医または、中東遠総合医療センター	
26 日	袋井市休日急患診療室(内、小児、外)	84-9131
27 月	溝口ファミリークリニック(内、小児)	23-8300
28 火	三木小児科医院(小児)	43-3797
29 水	志村内科医院(内、呼吸器内、小児)	44-1159
30 木	上杉内科クリニック(内、循環器内)	41-3000
10/ 1 金	山名診療所(内、リウマチ、循環器内、消化器内)	49-1331
2 土	通常診療中の開業医または、中東遠総合医療センター	
3 日	袋井市休日急患診療室(内、小児、外)	84-9131
4 月	徳永医院(内、小児、皮膚、リハビリテーション)	23-2017
5 火	白木内科循環器クリニック(内、循環器内)	43-9555
6 水	いしづか小児科・内科クリニック(小児、内)	49-2099
7 木	城所医院(内、消化器内)	44-2323
8 金	山名診療所(内、リウマチ、循環器内、消化器内)	49-1331
9 土	通常診療中の開業医または、中東遠総合医療センター	
10 日	袋井市休日急患診療室(内、小児、外)	84-9131
11 月	たなか循環器内科クリニック(内、循環器内)	41-0810
12 火	げんま内科・呼吸器内科クリニック(内、呼吸器内、アレルギー、感染症内)	41-0055
13 水	ひろクリニック(内)	48-5200
14 木	上杉内科クリニック(内、循環器内)	41-3000
15 金	溝口ファミリークリニック(内、小児)	23-8300

救急当番医(市内開業医) 診療受付時間

【内科系】 月~金曜日(祝日を除く)…午後5時~午後10時

袋井市休日急患診療室 診療受付時間(Tel84-9131)

【内科系・外科系】 日曜日、祝日…午前9時~午後5時(受付は午後4時30分まで)
 年末年始(12/29~1/3)…午前9時~午後4時(受付は午後3時30分まで)
 ※上記以外の時間帯は中東遠総合医療センターまで

中東遠総合医療センター 診療受付時間(Tel0537-21-5555)

月~金曜日…午後10時~翌朝8時30分 土・日曜日、祝日…終日
 ※重症患者さんの診療が優先されますのでご承知ください。

救急当番医は次の①~⑤の方法で確認いただけます

- ①市ホームページ ②火災・当直医テレホンガイド(Tel42-7151)
- ③市役所直直(Tel43-2111) ④支所直直(Tel23-9211) ⑤メロ-ねっと
- ⑥地域包括ケア推進課地域医療推進係 TEL43-7640



10月 めいわ可睡子育て支援センター出張ひろば

⑧ めいわ可睡子育て支援センター TEL43-5899

◇支援センターの職員が、週1日、コミュニティセンターなどに出向き、ふれあい遊びや子育て相談などを行います。

日	時間	所
1日(金)	10:00~16:00	高南コミュニティセンター
8日(金)	10:00~16:00	袋井東コミュニティセンター
15日(金)	10:00~15:30	宇刈いきいきセンター
20日(水)	10:00~16:00	浅羽東コミュニティセンター
26日(火)	10:00~16:00	今井コミュニティセンター

⑧ 就学前(0~5歳児)の子どもと保護者 ⑨ 申込不要。直接会場へ

10月 健康伝言板

◇妊娠期から3歳児までの健診や相談のご案内です。

⑧ 健康づくり課おやこ健康係 TEL42-7340

7か月児相談	令和 3年 2月前半生	12日(火)	受付...8:30~9:30 相談開始...9:00
	令和 3年 2月後半生	26日(火)	
1歳6か月児健診	令和 2年 3月前半生	8日(金)	受付...12:30~13:30 健診開始...13:00
	令和 2年 3月後半生	29日(金)	
2歳児相談	令和元年 9月前半生	5日(火)	受付...8:30~9:30 相談開始...9:00
	令和元年 9月後半生	19日(火)	
2歳6か月児相談	平成31年 3月前半生	14日(木)	受付...8:30~9:30 相談開始...9:00
	平成31年 3月後半生	28日(木)	
3歳児健診	平成30年 9月前半生	1日(金)	受付...12:30~13:30 健診開始...13:00
	平成30年 9月後半生	15日(金)	

持ち物...母子健康手帳、健診・相談アンケート、タオル、尿(3歳児健診のみ) 番号...受付開始後に配付

すこやかガイド交付	令和 3年 9月前半生	18日(月)	受付時間は、個別に通知します
-----------	-------------	--------	----------------

マタニティスクール ※要予約	初産の夫婦(妊娠16~27週の方)	9日(土)	受付...9:15~9:30
----------------	-------------------	-------	----------------

持ち物...母子健康手帳、筆記用具、マタニティ&赤ちゃんガイド

⑧ 健康づくり課地域健康係 TEL84-7811

離乳食教室 ※要予約 (9月15日~)	令和3年 5月生の 子どもの保護者	6日(水)	受付... 1回目 9:10~ 9:25 2回目 10:10~10:25
---------------------	-------------------	-------	--

持ち物...母子健康手帳、おんぶひも

1歳幼児食教室 ※要予約	令和2年 9月生の 子どもの保護者	20日(水)	対象者には個別にハガキを送付します
--------------	-------------------	--------	-------------------

持ち物...母子健康手帳

⑧ 所は一とふるプラザ袋井 ※マタニティスクールは浅羽保健センター

10月 子育て支援センター行事予定

◇子育て中の誰もが利用できる常設の支援センターです。詳しくは、各センターにお問い合わせください。 ※...要予約
◇全センターで、電話子育て相談を受けられます。

カンガルーのぼっけ (TEL45-0085) 高尾町5-22

開館日時 毎日(13・27日は休み) 9:00~18:00

にこにこ赤ちゃん	21日(木)	ベビーマッサージ※	10:30~11:15
のびのび1歳	22日(金)	講話「子どもとの遊びやコミュニケーションについて」※	10:15~11:15
わくわく2歳	29日(金)	親子リズム遊び※	10:30~11:15
ほのほのタイム	1日(金)	講話「おやつについて」※	10:00~11:00
らんらん広場	12日(火)・26日(火)	親子で運動あそび	11:00~11:25

親子交流広場(メロープラザ内・TEL30-4520)浅名1027

開館日時 毎日(水曜日は休み) 10:00~16:00

のびのび広場	5日(火)・19日(火)	親子で体力づくり	11:00~11:30
リトミックを楽しもう	14日(木)	リズム遊び※	10:30~11:00~
ベビーピクス	22日(金)	親子ヨガ※	10:15~11:00~
ベビーマッサージ	25日(月)	オイルを使用したマッサージ※	10:30~11:30

すくすく(ルンビニ第二保育園内・TEL23-0370)浅羽1248

開館日時 月~金曜日 9:30~16:00

赤ちゃんクラブ	7日(木)	生活リズムについての おはなし※	10:00~11:00
1歳児クラブ	14日(木)	秋をみつけよう※	10:00~10:45
2歳児クラブ			
赤ちゃんタイム	12日(火)・26日(火)	絵本とわらべうた ベビーマッサージ	14:00~14:30

チューリップ(たんぼほ保育園内・TEL43-1865)愛野東2-1-11

開館日時 月~金曜日 9:30~16:00

1・2歳児あつまって	12日(火)	楽しく運動しよう! ※	10:30~11:30
赤ちゃんあつまって	13日(水)	一緒に遊ぼう! ※	10:30~11:30
誕生会・ほのほのタイム	19日(火)	10月生まれの誕生会をしよう! ※	10:30~11:00
たんぼほわくわくタイム	22日(金)	手作り玩具で遊ぼう! ※	11:00~11:20

めいわ可睡保育園内 (TEL43-5899) 久能2991-1

開館日時 月~金曜日 9:30~16:00

ママピヨクラブ	7日(木)	手作り玩具で 赤ちゃんとお遊ぼう! ※	10:30~11:30
赤ちゃんクラブ	14日(木)	親子でふれあい遊びを楽しもう! ※	10:30~11:30
1・2歳児クラブ	21日(木)	リトミック※	10:30~11:30
英語で歌遊び	19日(火)	英語にふれながら親子でふれあい遊びを楽しむ※	11:00~11:30

袋井ハローこども園内 (TEL49-3398) 下山梨559-1

開館日時 月~金曜日 9:15~15:45

赤ちゃんクラブ	21日(木)	親子でリトミック※	10:00~11:00
1歳児クラブ	20日(水)	親子体操※	10:00~11:00
2歳児クラブ	28日(木)	親子でリトミック※	10:00~11:00
2歳児運動遊び	7日(木)	しげちゃん先生と遊ぼう※	10:00~11:00

子育て支援アプリ

「ふくろい子育て応援ナビ フッピーのぼっけ」



iOS用



Android用

施設マップやイベント情報が確認できます。また、利用者の情報を登録すると、お子さんや保護者の方に応じた情報を配信します。

⑧ すこやか子ども課子育て支援係 TEL86-3330

子どもを受診させる前に、相談したいときは...

◇静岡こども救急電話相談

月~金曜日...午後6時~翌朝午前8時

土曜日...午後1時~翌朝午前8時

日曜日・祝日...午前8時~翌朝午前8時

プッシュ回線の方

TEL#8000

上記がご利用いただけない方

TEL054-247-9910

輝く ふくろいの人

窓から臨む緑豊かな風景のもと

コーヒーと共に癒やしの時間を提供

田園かふえ・オアシス代表 飯田陽造さん(小川町)

「使う豆はもちろんだ、挽き方やお湯の量、注ぎ方などで味は大きく変わってくるんです」

挽きたての豆に適温になったお湯をゆっくりと注ぎ、深みのある香り

を周囲に漂わせながら話すのは飯田陽造さん・73歳。

定年退職後、独学で「コーヒーを勉強

飯田さんが本格的に「コーヒー」を究め始めたのは、会社を定年退職をした13年前。若いころから自分で「コーヒーをいれていて、ある程度の知識はあり

ヒー愛好者が集まるサークル「田園かふえ・オアシス」を開催しています。



ましたが、インターネットで「コーヒー」に関する動画を視聴するなど独学でその知識を更に深めました。

自分がいれた「コーヒー」を飲んで喜んでくれる人の顔を見て

1人で「コーヒー」を楽しんでいた飯田さんがサークルを立ち上げたのは、地域でのボランティア活動がきっかけでした。

「ある時、『高南地区居場所づくりのボランティア』の募集があつて、それに応募したんですね。そこで「コーヒーをいれて振る舞ったところ、『みんなおいしい』『コーヒーは初めて』『とみんな喜んでくれた。』

その後、「ミセンのイベントやデイサービスなどで毎回70杯から100杯の「コーヒー」を提供する機会があつて、飲んだ人の笑顔を見ていく中で『もっと多くの人に本格的な「コーヒー」を飲んでもらい、『コーヒーの文化を広げたい』と思つて、3年前に『田園かふえ・オアシス』を立ち上げました」

サークルの名前は、袋井の田園風景を眺めながら、自身でいれた「コーヒー」をみんなで楽しむ憩いの場にしたという思いから。飯田さんの知識を生かして夏はアイスコーヒーや「コーヒーゼリー」、冬はアフオガート(※)を豆を挽くところから作る

など、「コーヒー」の魅力を広める様々な活動をしています。最初は5、6人だったメンバーも今では14人にまで増えました。

※バナラ風味のアイスクリームに飲み物をかけたもの。熱いエスプレッソや「コーヒー」をかけることが多い。

「おいしい」「コーヒー」は、

笑顔と和やかな会話に包まれた「田園かふえ・オアシス」で、おいしい「コーヒー」をいれようと試行錯誤するメンバーたちを温かいまなざしで見つめる飯田さんに、おいしい「コーヒー」について伺う。「おいしいか決まりはないよね。人によって好みは違うし、だんだん自分の好みも変わってくるから、使う豆や豆の挽き方、お湯の量や注ぎ方など、いろいろ試して自分の思う『おいしい』『コーヒー』を常に追い求めていきたい。みんなにも、自分に合う味を見つけてほしいな」との回答。

今後は「コーヒー」に合うお菓子作りにも挑戦し、いつかサークルのメンバーと一緒に味わいたいと笑う飯田さん。歳を重ねても、「コーヒー」に対するこだわりやみんなの喜ぶ顔を見たいという思いが、新しい活動を始める原動力となっています。

子どもたちが壁登りにチャレンジ! 表紙

7月23日、袋井東地区の子どもたちが、堀越にあるクライミングジムで「ボルダリング」を行いました。

市子ども会育成連合会のチャレンジ冒険遊び事業として同地区子ども会が実施したもので、多くがボルダリング初体験。決められたホールド(壁を登る際に手がかりとなる突起物)のみを使って登る同競技のルールの中、手や指でどこをつかみ、次にどのホールドに手足を伸ばすかを考えながら登るなど頭と体を総動員し、夢中になって挑戦していました。



ボルダリングに挑戦する児童たち

物)のみを使って登る同競技のルールの中、手や指でどこをつかみ、次にどのホールドに手足を伸ばすかを考えながら登るなど頭と体を総動員し、夢中になって挑戦していました。

朝日を浴びて のびのびラジオ体操

7月24日、市総合体育館「さわやかアリーナ」の駐車場で「市民健康ラジオ体操の集い」が開催されました。

市民の健康増進と正しい体操方法を伝えることで地域での手本になってもらうことを目的に毎年開催しているもので、約200人の市民が朝から爽やかな汗を流しました。



ラジオの音楽や声に合わせて体を動かす参加者の皆さん

戦没者・戦災死者を悼み、平和を誓う

8月15日、戦没者戦災死者追悼・平和祈願式をメロープラザで執り行いました。

遺族会の役員や市長、議長などが参列し、献花により戦没者と戦災死者を追悼。戦争の悲惨さと平和の尊さを継承していくことを誓うとともに、核兵器廃絶平和都市宣言の朗読を行い、世界平和を祈念しました。



「追悼のごとば」を読み上げる遺族会の山田宗男副会長

ふくろいの特色生かし、パラ聖火を採火

8月16日、東京2020パラリンピック聖火リレーで使われる「静岡県の火」の採火式を「さわやかアリーナ」で行いました。

県内市町が地域の特色を活かして各地で採火するもので、本市では静岡理工科大学作成の火起こし装置と袋井特別支援学校生徒作成のキャンドルを使い、種火をランタンに移しました。



火起こし装置の一部にクラウンメロンを利用

愛野駅南口に、クラウンメロンLOVEなモニュメントがお目見え



8月6日、愛野駅南口にクラウンメロンをPRするモニュメントが設置されました。

市内での温室メロン栽培開始から100周年を記念して市クラウンメロン振興協議会が設置したもので、愛野駅の「愛」と「地元で愛されるクラウンメロン」をかけた「LOVE」のデザイン。果肉色の鮮やかなライトグリーンが、エコパの玄関口として同駅を利用する大勢の人の目を引きま

す。100年前に栽培を始めた生産者の子孫など関係者が出席し行われた除幕式では、振興協議会の会長も務めるクラウンメロン支所の中條支所長が挨拶の中で、次の100年に向けてブランド向上への決意を新たにしました。

モニュメントは、高さ約1m、幅約4mのFRP(繊維強化プラスチック)製

市内事業者の優れた技術やイノベーション(※)への取組、市の産業全般などを紹介

ふくろいの産業・雇用・ものづくり

問 産業政策課産業労政係
TEL44-3136
(協力) ふくろい産業
イノベーションセンター

※イノベーション (innovation) …既存のモノや仕組み、サービス、組織などに新しい切り口や活用方法を取り入れることで、社会生活や事業に良い意味での大きな変化をもたらすことを意味する言葉。

Vol.1 握って制動解除、離せば即ロック 手元操作で楽々・安全 株式会社ジェネシス「スマートキャスター」



ストッパーはカム型とギヤ型の2種から選べ、各種サイズにも対応

台車などに取り付けるキャスターに操作レバーを接続して、手元のレバーでストッパーのオン・オフを制御できるようにしたもの。

レバーが握られていない状態では常に車輪にロックが掛かるため、ストッパーの掛け忘れや運搬中に手が離れてしまうことによる衝突や転倒などで、大切な運搬物や人を傷付けてしまう心配がなくなります。

- 小指1本でも握れる軽さ … レバー操作に必要な力は極僅か。また、レバーは長時間握っていても手が痛くならないR形状を採用しています。
- 世界初技術の「傾斜急発進防止機能」 … 坂道ではレバーを握ってストッパーを解除しても、坂上に少し車輪を回さなければ、坂下には動きません。



ふくろい産業イノベーションセンターから一言

身近な「困りごと」に対し、創意工夫を重ねて完成させたもので、ベビーカーや車いすなどの様々な製品に 응용が期待できること、利便性や安全性向上への寄与が期待できることなどは、まさに「イノベーション」を体現したものといたします。

株式会社ジェネシス (川井1256-1)

業種 電子機器、物流機材および金属加工製品の製造販売
電話 42-8299 ✉ info@flbox.net



街の写真館

地域やサークルの行事、お気に入りの1枚、お子さんの写真などをお寄せください。
送り先 〒437-8666 袋井市役所企画政策課 ✉ kikaku@city.fukuroi.shizuoka.jp
住所・氏名(ふりがな)・電話番号・タイトル・コメント(50字程度)を書き添えてください。



4歳誕生日おめでとう!

6月で4歳になりました。誕生日プレゼントの黄色い自転車に乗って今日はどこへでかけようかな?

高橋 環太くん



仲良くゴロりん★

妹大好きお姉ちゃん! いっぱいお世話をしてくれます!

鈴木 心琴ちゃん(左)・来桜ちゃん(右)



公文認定テストに合格!

満を持して、昨年中止になった公文認定試験を受験。8歳ながら数学中学課程に合格しました。

山下 真生くん

