

広報



# ふくろい

2026

2

No.299



特集

ふくろいの南の玄関口 うみてらすDORI



袋井市市制施行20周年

ふくろいの南の玄関口

# うみてらすDORI



親子連れでにぎわう段床スペース周辺

令和4年度に始まった「海のにぎわい創出プロジェクト」（通称：海プロ）では、利用者の声を参考に、うみてらすDORI（同笠海岸と浅羽体育センター周辺）のにぎわいづくりに向けた環境整備や実証イベントを行っています。現在の整備の進捗状況や今後開催予定のイベントをお知らせします。

企画政策課企画調整係

TEL 44-3105

## 整備は順調に進行

### RVパーク等も完成間近

今年度、防潮堤側では海辺の駐車場や展望デッキなどの整備を進めています。また、スポーツ施設側ではRVパークの整備と2か所の芝生広場を一体化させる工事を進めています。いずれも、今年3月に整備が完了する予定です。

### これまでの整備状況

#### 令和5年度

- ・砂粒をモチーフとした段床スペースが完成

#### 令和6年度

- ・同笠海岸と浅羽体育センター周辺の愛称が「うみてらすDORI」に決定
- ・遊歩道やトイレ・シャワーを備え付けた休憩・交流施設が完成

## 今年度完成予定のもの ※いずれも、画像はイメージです。

### RVパーク



キャンピングカー等での車中泊ができる電源付き駐車場を5台分整備。

### 芝生広場一体化



マルシェなどのイベントでも利用しやすい環境を整備。

### 海辺の駐車場



海へのアクセス向上を図るため、防潮堤の上に約100台分の駐車場を整備。

### 展望デッキ



同笠海岸を一望できる展望デッキを整備。



# 1 保全

カメさん、成長して帰ってきてね



## ・第34回浅羽海岸クリーン作戦(令和7年7月6日)

市が海岸愛護月間の取り組みの一環として開催。地域住民や企業、海岸利用者など700人が参加しました。

## ・ウミガメ放流会(令和7年9月20日)

市と幸浦地域まちづくり協議会が小学生とその保護者を対象に開催。子ガメを海岸に放ち、生命の尊さについての理解を深めました。



海岸のごみを拾い集める  
クリーン作戦の参加者たち

## 海とともに暮らす 活力と希望があふれる Smile Life City を目指して

海プロの推進にあたり、皆さんと共に創り出したい価値(ビジョン)として「海とともに暮らす 活力と希望があふれる Smile Life City」を掲げています。ビジョンに基づき、自然環境の「保全」・地域資源の「利活用」・まちの魅力の「発信」の3つの観点で取り組みを行っています。

## 2 まちの 魅力の 発信

うみてらすDORIを地域の魅力ある星空観測スポット・夕日スポットとしてPRするため、市公式YouTubeにて美しい星空や夕日の動画を公開しています。



▶ 満点の星空を観よう



▶ 幻想的な夕日を観よう

＼ CHECK /

令和7年12月27日に「星空観測会」、31日に「夕日を見る会」を開催しました。 ▶本紙21ページ

## 3

## 利活用

地域資源の

## 海プロフェスタ2026

3月22日(日) 荒天中止  
午前10時～午後3時



イベントの詳細は、市ホームページで随時更新!

今年も「海プロフェスタ」の開催が決定! テーマは「人と自然の環<sup>わ</sup>」。昨年とは一味違った海プロフェスタに、ぜひお越しください。

### 移動動物園



見て触れて楽しもう!

約30種類の動物が集結!

### マルシェなど



キッチンカーの出店やマルシェ、キャンプカーの展示も

3月21日(土)・22日(日)  
午後5時～8時



夜の海が幻想的に光る

波の音と音楽が重なり、

## 確定申告(所得税・消費税)に関する問い合わせ

磐田税務署 TEL32-6111(自動音声案内。申告に関する質問などは「0」を選択) 〒438-8711 磐田市中泉112-4

## 市県民税に関する問い合わせ

袋井市課税課市民税係 TEL44-3109  
〒437-8666 新屋1-1-1

## 2

### あなたの確定申告会場を確認



所得の種類によって会場が異なります。

※両会場とも、例年、申告受付開始日から数日は大変混み合います。混雑時には入場制限をする場合があります。

「給与」「年金」「一時所得(保険の満期など)」「シルバー人材センターからの配分金」のみ申告する

いいえ

- ・営業等・農業・不動産収入がある
- ・土地や建物、株式を売却(譲渡)した
- ・株式の配当収入がある

はい

年末調整で申告していない所得税の  
「住宅借入金等特別控除」を追加する

はい

いいえ

### 会場A 磐田税務署が設ける確定申告会場

「磐田市福田中央交流センター」(磐田市福田1587-1)

開設期間 2月16日(月)～3月16日(月)(土・日曜日、祝日を除く)

#### 受付方法

「入場整理券」をお持ちのうえ、ご来場ください。

※駐車場は午前8時に開場。路上駐車は厳禁です。

#### 入場整理券の入手方法

##### ●オンライン

LINEアプリで「国税庁」を「友だち追加」し、来場希望日の2～14日前までに入手。

##### ●当日配付

午前8時30分から会場で配付。枚数には限りがあります。



### 会場B 市が設ける申告会場

市役所東分庁舎「コスモス館」および「浅羽支所」

会場・開設期間(土・日曜日、祝日を除く)

①コスモス館 2月16日(月)～3月16日(月)

②支所1階・第1会議室(予約不要)

3月13日(金)・16日(月)

受付時間 午前9時～10時30分、午後1時～3時

受付方法 お持ちいただいた必要書類をもとに、職員が申告書を作成します。

※会場Bで行う申告は、会場Aでも申告可能。

※市県民税の申告者は、会場Bへお越しください。

衆議院議員総選挙が2月15日(日)に行われる場合、日程などが変わります。変更内容については、市ホームページをご確認ください。



### 来場申告時の持ち物チェックリスト(会場A・会場B 共通)

- 【原本】令和7年分源泉徴収票(給与や公的年金等の収入がある方)
- マイナンバーカード(発行時に設定した2種類の暗証番号(署名用電子証明書(英数字6～16桁)、利用者証明用電子証明書(数字4桁))が必要です。また、電子証明書の有効期限切れにご注意ください)。マイナンバーカードをお持ちでない場合は、本人のマイナンバーが確認できる公的な書類に加え、身元確認書類(運転免許証、パスポート、身体障害者手帳、在留カード等のうち、いずれか1つ)
- 事前に作成した決算書・収支内訳書(営業等・農業・不動産収入があり、市県民税申告をする方も含む)
- 国民健康保険税・後期高齢者医療保険料・介護保険料・国民年金保険料などの支払額が確認できるもの
- 【原本】生命保険料・個人年金保険料・介護医療保険料・地震保険料・旧長期損害保険料などの控除証明書
- 【原本】寄附金(ふるさと納税など)の領収書(ワンストップ特例制度を利用している方も、確定申告を行う場合は必要)
- 申告者名義の預貯金口座番号が分かるもの、電卓、筆記用具、スマートフォン(お持ちの方)

#### 過去にe-Taxを利用したことがある方

- 利用者識別番号とパスワードが分かるもの

#### 配偶者控除・扶養控除を受ける方

- 控除対象者のマイナンバーを確認できる書類

#### 障害者控除を受ける方

- 障害等級などが確認できるもの

#### 医療費控除またはセルフメディケーション税制を受ける方

- 事前に作成した「明細書」(セルフメディケーション税制を受ける場合は、健康の保持増進および疾病予防の取組を行ったことを明らかにする根拠書類も必要)

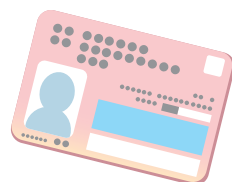
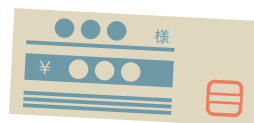



お忘れなく！

# 税の申告

1

## 申告が必要な方と申告方法



会場は大変混雑するため、電子申告や郵送での提出を推奨します。

	申告が必要になる方(主なもの) 【共通】①～⑤のいずれかに該当する方で納税が必要になる方	申告方法
所得税(確定申告)	①公的年金を受給している方で、令和7年中の公的年金等以外の所得が20万円を超える方 ②給与の収入金額の合計額が2,000万円を超える方 ③給与を1か所以上から受け、給与・退職所得以外の各種所得の合計額が20万円を超える方 ④給与を2か所以上から受け、年末調整されなかった給与の収入金額と、給与・退職所得以外の各種所得の合計額が20万円を超える方 ⑤各種所得の合計額から所得控除を差し引いて算出した所得税額が配当控除等を超える方	①自宅からの電子申告 <sup>イータックス</sup> (e-Tax) ②手書きや確定申告ソフト等で申告書を作成(※)。 磐田税務署1階・受付、市役所2階・課税課窓口、支所1階・ロビー、会場Bに設置の提出箱へ。郵送の場合は「〒430-8584 浜松市中央区中央1-12-4浜松合同庁舎内 名古屋国税局業務センター浜松西分室」へ ③来場申告(会場A・B) (※)申告書用紙は、国税庁ホームページからダウンロードしてください。
市県民税	①自営業の方、不動産収入のある方、土地を売った方で、所得税の確定申告をする必要がない方 ②給与以外の所得がある方(所得税と違い、給与以外の所得が20万円以下でも申告が必要です) ③令和8年度(令和7年中)の所得・課税証明書が必要になる方(収入がない方も、申告をしていないと証明書は発行できません) ④国民健康保険・後期高齢者医療制度に加入している方で、令和7年中の収入がなかった方または、収入が障害者年金、遺族年金のみの方 ⑤公的年金等の収入金額が400万円以下、かつ公的年金等に係る雑所得以外の所得が20万円以下で、確定申告をしない場合でも、市県民税の算定において各種控除(扶養控除・医療費控除など)を追加する方	①自宅から電子申告(令和8年度分から電子申告ができるようになりました) <b>電子申告</b> ②手書きで申告書を作成し提出(※) ◆市役所課税課市民税係へ郵送 ◆市役所2階・課税課窓口、支所、会場Bに設置の提出箱へ投かん ③来場申告(会場Bのみ) <b>ダウンロード</b> (※)申告書用紙は、市役所・支所で入手。市ホームページからダウンロードもできます。

## 所得税の申告は、簡単・便利な e-Tax(電子申告) を使おう

令和7年分の確定申告は、スマホとマイナンバーカードを利用した「ご自宅等からのe-Tax申告」をぜひご利用ください。国税庁ホームページの「確定申告書等作成コーナー」では、画面の案内に沿って金額などを入力するだけで、所得税・消費税・贈与税の申告書、青色申告決算書、収支内訳書の作成やe-Taxによる送信が可能です。

### 💡 マイナポータルを連携するとさらに便利！

マイナンバーカードを利用してe-Taxで申告する際、マイナポータルと連携することにより、給与所得や公的年金等の源泉徴収票、医療費等の情報が自動入力されるため、より簡単・便利に手続きを行うことができます。

※給与所得の源泉徴収票は、お勤め先から税務署にe-Tax等で提出された場合のみ連携対象となります。

### 💡 電子証明書には有効期限があります

マイナンバーカードの電子証明書の有効期限が過ぎた場合、e-Tax手続などの利用ができません。そのため、有効期限が過ぎている場合は、お早めに更新手続きをお願いします。

※マイナンバーカードの暗証番号をお忘れの場合は、コンビニのキオスク端末(マルチコピー機)で事前に初期化・再設定をお願いします。

### ＼ があると便利！ /

国税庁LINE  
公式アカウント



受信項目を設定して、ほしい情報をタイムリーに受け取れる！

例…確定申告、医療費控除、ふるさと納税

### ＼ 困ったら… /

確定申告書作成コーナーヘルプデスク

▶ TEL 0570-01-5901



## 郷土資料館「昔の道具」体験会



時2月22日(日) 午前10時～午後4時 所市郷土資料館  
 内黒電話や蓄音機など、大正～昭和期に使われていた道具に触れて、昭和のくらしを体験する。 対どなたでも 料無料  
 申申込不要。直接会場へ

📍市郷土資料館 TEL23-8511

(午前9時～午後5時 月曜日(祝日の場合はその翌日)休館)



## 第11回 袋井日本語スピーチコンテスト



時2月22日(日) 午後1時30分～3時30分 所法多山尊永寺・紫雲閣 内外国人による日本語スピーチコンテストの観覧 対どなたでも 料無料 申申込不要。直接会場へ

📍袋井国際交流協会 TEL43-8070



## おむつDE月齢フォト撮影会・離乳食相談会



時3月4日(水)、4月8日(水)、5月15日(金) 受付…午前10時30分～正午 ※受付順に撮影します。 所月見の里学遊館1階・和室 内プロのカメラマンが月齢フォトを撮影、親子写真を撮影(撮影…POPOさん(ニューボーンフォトグラファー))、離乳食・幼児食・食育についての相談会(講師…永田彩華さん(離乳食、幼児食コーディネーター))。離乳食・幼児食講座も開催しています。 対生後2か月～満2歳児 料2,500円 申氏名・年齢・電話番号・参加希望日を永田屋公式LINE申込ページで(申込受付…2月14日(土)～)

📍申(有)永田屋 NAGATAYAbaby 永田彩華 TEL42-4418



## 木下大サーカス磐田公演



時開催期間…3月7日(土)～6月8日(月) 所ららぽーと磐田北駐車場(磐田市高見丘1202) 内創業124周年を迎えた木下大サーカスが鍛えあげてきた名人芸と、世界一流の海外アーティストたちが競演するダイナミックなスペクタクルショー。チケットの申込や座席の空き状況などの詳細は、ホームページをご確認ください。 料チケット…座席によって異なります(販売中)

📍申 木下大サーカス磐田公演事務局

3月1日(日)まで…TEL053-458-3033 3月2日(月)から…TEL31-8010



## 掛川チェリーズ「第31回おさらい会」(大正琴)

時3月8日(日) 午後0時30分～4時(開場…正午) 所掛川市生涯学習センター・大ホール(掛川市御所原17-1) 市内のコミュニティセンターで大正琴を練習している掛川チェリーズが1年間の成果を発表します。 対どなたでも 定600人(先着順) 料無料 申申込不要。直接会場へ

📍掛川チェリーズ袋井教室 服田 TEL42-3353

# 催し



## 世界!びっくり・ふしぎ・ほっこりエピソード展



時月見の里学遊館…2月11日(水・建国記念の日)～25日(水) 午前9時～午後10時(木曜日休館) 袋井市立図書館…2月28日(土)～3月15日(日) 午前9時30分～午後5時30分(月曜日休館) 内市民の皆さんから寄せられた海外や外国人に関する「びっくり」「ふしぎ」「ほっこり」エピソードを展示

対どなたでも 料無料 申申込不要。直接会場へ

📍多文化共生推進課多文化共生係 TEL44-3138



## 袋井特別支援学校「地域販売会」

時2月17日(火) 中学部…午前10時20分～11時10分 高等部…午前10時30分～11時30分 所中学部…東海アクシス看護専門学校・体育館 高等部…袋井体育センター 内作業製品の販売 対どなたでも 料無料 申申込不要。直接会場へ

📍県立袋井特別支援学校 TEL43-6611



## 第21回袋井市社会福祉大会



時2月21日(土) 午後1時～3時40分 所メロウプラザ・多機能ホール 内第1部…多年に渡り社会福祉の発展に寄与した方々の表彰など 第2部…講演会 演題…「共に生きられるまちへ～ひきこもりや生きづらさ、多様な生き方を地域で考えるヒント～」(講師…関水徹平さん(明治学院大学社会学部社会学福祉学科准教授)) 対どなたでも 料無料 申申込不要。直接会場へ

📍市社会福祉協議会 TEL42-7914 FAX43-6305



## 郷土資料館企画展「昭和ふくろい途中下車」ギャラリー・トーク&鉄道模型走行会



### ◎ギャラリートーク

時2月22日(日) 午前の部…午前10時～11時 午後の部…午後4時～5時 所市郷土資料館1階・展示室 内展示担当者による企画展の解説

### ◎鉄道模型走行会

時2月22日(日) 午前10時～午後4時 所市郷土資料館1階・展示室 内袋井鉄道模型同好会のメンバーが、企画展「昭和ふくろい途中下車」にて展示中の鉄道模型の走行を披露

### ◎共通事項

対どなたでも 料無料 申申込不要。直接会場へ

📍市郷土資料館 TEL23-8511

(午前9時～午後5時 月曜日(祝日の場合はその翌日)休館)

## 市役所2階・市民ギャラリー 3月の展示内容



時 午前8時30分～午後5時15分 ※最終日は午後3時まで  
 所 市役所2階・市民ギャラリー 内 ①1日(日)～10日(火) 福島の今(写真、資料) ②11日(水)～20日(金・春分の日) 高校生がみた袋井の文化 写真展(袋井高校写真部編) ③21日(土)～31日(火) 子ども絵画展 対 どなたでも 料 無料 申 申込不要。直接会場へ  
 ◎令和8年度展示者の追加募集を行います  
 時 展示募集期間…市ホームページよりご確認ください(4月1日(水)～令和9年3月31日(水)のうち、空きのある期間)。  
 内 展示内容…絵画・陶芸・写真などの作品展示(販売活動は不可) 対 市内在住の方、市内の団体 定 最大36人・団体(先着順) 料 無料 申 展示希望期間・展示タイトル・展示内容・展示予定点数・使用責任者の住所・氏名・電話番号をファクス、Eメール、郵送で(申込受付…2月16日(月)～)  
 問 企画政策課シティプロモーション室 TEL44-3104 FAX44-3150 図 kikaku@city.fukuroi.shizuoka.jp 〒437-8666

## るんな新体操クラブ演技発表会



時 3月14日(土)午後2時～4時 所 エコパサブアリーナ 内 るんな新体操クラブの子どもたちが、1年の練習成果を発表します。 対 どなたでも 料 無料 申 申込不要。直接会場へ  
 問 NPO法人袋井アトスポーツ(市スポーツ協会新体操部) 竹尾 TEL090-4193-8205

## 図書館おはなし会



所 袋井図書館2階・視聴覚室、浅羽図書館2階・視聴覚室、月見の里学遊館2階・こども室 内 図書館では毎月、0歳児から小学3年生とその保護者を対象におはなし会を行っています。開催日程や対象年齢が施設ごとに異なりますので、詳しくはホームページをご確認ください。 対 どなたでも 料 無料 申 申込不要。直接会場へ  
 問 袋井図書館 TEL42-5325(午前9時30分～午後5時30分(水・木曜日は午後7時まで)月曜日休み))

# 講座

## 心の病を持つ人の家族の集まり「つばさの会」

時 2月18日(水)午後1時30分～3時30分 所 袋井北コミュニティセンター 内 統合失調症やそう鬱病など心の病を持つ人の家族が集まり、悩みや不安を語り合うことで、心の病を持つ人との接し方や関わり方を学ぶ 対 どなたでも 料 無料 申 申込不要。直接会場へ  
 問 丹誠会(精神障害者家族会) 鈴木 TEL23-5749

## サンライフ袋井 短期講座



講座名	日	時間	定員 (先着順)	受講料 (材料費含む)	内容
①かんたん！ 足腰トレーニング	3月13日(金)	10:00～ 11:00	12人	500円	足腰を丈夫に保つための筋力トレーニング方法を学び、実践する(講師…加茂衣未さん(健康運動指導士)) 持ち物…汗拭き用タオル、フェイスタオル、飲み物
②まゝ英会話 ～気楽に英語を話そう～	3月14日(土)	18:00～ 19:30	16人	300円	気楽に英会話を楽しむ(講師…野田多仁子さん) 持ち物…筆記用具、飲み物、辞書(必要な方)
③韓国家庭料理	3月15日(日)	9:30～ 12:00	12人	2,000円	3品の韓国料理を作る(講師…イヒョンジャさん) 持ち物…エプロン、三角巾、ふきん、スリッパ、持ち帰り用タッパー、飲み物
④男の体幹トレーニング(全2回)	3月17・24日 (全て火曜日)	19:30～ 20:30	15人	1,000円	体幹を鍛えて体の不調改善を目指す(講師…HIROさん) 持ち物…タオル、飲み物、ヨガマット(お持ちの方)

対 市内または、近隣市町に在住、在勤の18歳以上の方(高校生を除く) 申 氏名・電話番号を窓口・電話で(申込期間…2月14日(土)～25日(水)正午) ◆希望者が少ない場合は、開講しないことがあります。 ◆勤務先が遠州ライフサポートセンター会員の場合、③は文化教養講座受講料補助金制度が利用できます。詳しくは、勤務先にご確認をお願いします。 ※キャンセル料…開講日1週間前から受講料全て

問 問 サンライフ袋井 TEL43-5051(午前9時～午後8時30分 第4月曜日休館)





## mama+「こんちゅうクンの昆虫教室～虫たちの子どもの産み方～」



時3月24日(火) 第1部…午前9時30分～10時30分(受付…午前9時15分～) 第2部…午前11時～正午(受付…午前10時45分～) ランチ…正午～午後1時(第2部参加者のうち希望する方) 所お茶畑助産院(豊沢2159) 内「虫たちがどうやって子どもを産んでいるのか」昆虫たちと私たち人の子育ての違いや共通点を解説。実物の虫たちも登場します(講師…こんちゅうクン(北野伸雄さん 磐田市竜洋昆虫自然観察公園館長))。 対3歳児～小学生程度の子どもと保護者(1、2歳児は要相談。0歳児の同伴可) 定各回8組(先着順) 料500円/人(1歳以上) 託児…500円/人 ※キャンセル料 参加費・託児費…当日朝8時より100%発生 弁当代…当日100%発生 申参加者全員の氏名(ふりがな)・電話番号・託児利用の有無(氏名・ふりがな・年齢)・同伴の子どもの有無(氏名・ふりがな・年齢)・お弁当注文の有無(個数)をmama+公式LINEへ(申込期間…2月14日(土)～3月21日(土))  
 問申 mama+中越 ✉ mamaplus26@yahoo.co.jp



## 袋井B&G海洋センター 春のスイミングスクール体験会



### ●キッズスイミングプログラム

クラス名	曜日	期間	時間	対象	定員	受講料
①幼児	土	3月7・14・21・28日 全4回	9:20～10:20	令和2年4月2日～令和5年4月1日生まれ	30人	5,000円
②幼児・小学生			10:25～11:25	平成30年4月2日～令和4年4月1日生まれ	40人	
③小学生			11:30～12:30	平成26年4月2日～令和2年4月1日生まれ	40人	

申窓口にある申込用紙に受講料を添えて窓口へ。申込用紙はホームページからダウンロードもできます。(申込期間…2月14日(土)～21日(土) 受付時間…午前9時～午後7時) ※電話での申し込みは受け付けていません。 ◆先着順 ◆受講料には、いずれもプール使用料・保険料を含みます。

問申 袋井B & G海洋センター TEL43-1523(毎月第3月曜日休館)



## 袋井B & G海洋センター スイミングプログラム



### ●キッズスイミングプログラム

クラス名	曜日	期間	時間	対象	定員	受講料
幼児	月	4月6日～全15回	14:50～15:50	令和2年4月2日～令和5年4月1日生	30人	15,000円
幼児・小学生			15:55～16:55	平成30年4月2日～令和4年4月1日生	40人	15,000円
小学生			17:00～18:00	平成26年4月2日～令和2年4月1日生	40人	15,000円
幼児	土	4月4日～全18回	9:20～10:20	令和2年4月2日～令和5年4月1日生	30人	18,000円
幼児・小学生			10:25～11:25	平成30年4月2日～令和4年4月1日生	40人	18,000円
小学生			11:30～12:30	平成26年4月2日～令和2年4月1日生	40人	18,000円
小学生			12:35～13:35	平成26年4月2日～令和2年4月1日生	40人	18,000円

### ●成人スイミングプログラム

クラス名	曜日	期間	時間	対象	定員	受講料
ボディデザインウォーキング	水	4月1日～全18回	9:10～ 9:55	20歳以上の方	10人	18,000円
いきいきレディーススイム			10:35～11:35		20人	18,000円
ファーストステップスイム	木	4月2日～全18回	9:20～10:20		20人	18,000円
ビギナースイム			10:30～11:30		10人	18,000円

### ●ベビー・親子スイミングプログラム

クラス名	曜日	期間	時間	対象	定員	受講料
ベビー・親子スイミング	木	4月2日～全18回	10:30～11:15	令和5年4月2日～令和7年9月生の子どもと保護者	20組	18,000円

申窓口にある申込用紙を窓口へ。申込用紙は、ホームページからダウンロードもできます(申込期間…2月22日(日)～3月7日(土) 受付時間…午前9時～午後7時) ※電話での申し込みは受け付けていません。 ◆申込多数の場合、抽選。 ◆受講料には、いずれもプール使用料、保険料を含みます。

問申 袋井B & G海洋センター TEL43-1523(毎月第3月曜日休館)





## サンライフ袋井 令和8年度前期講座



講座名	曜日	時間	期間	定員	料金	講師
生活の中のいけばな(午前)	月	9:30~11:15	4月13日~全8回	10人	14,400円	飯田せつ子さん
体にやさしいパンとお菓子		9:30~12:30	4月13日~全6回	10人	10,000円	岡村貴代美さん
エアロ&ズンバ&ヨガ		10:00~11:15	4月6日~全16回	20人	8,800円	鈴木洋子さん
茶道(表千家)午後		13:30~15:15	4月13日~全15回	12人	15,000円	鈴木紀子さん
ダンスエアロ&ストレッチ		13:30~14:45	4月6日~全15回	20人	8,500円	竹本真由美さん
ヨガA(夜間)		19:00~20:00	4月6日~全16回	20人	8,800円	鈴木洋子さん
基礎から学ぶ書道		19:00~20:45	4月6日~全15回	10人	10,000円	見城敬子さん
茶道(表千家)夜間		19:30~21:15	4月13日~全15回	12人	15,000円	鈴木紀子さん
ヨガB(夜間)		20:05~21:05	4月6日~全16回	20人	8,800円	鈴木洋子さん
体にやさしいパンとお菓子	火	9:30~12:30	4月14日~全10回	10人	17,000円	岡村貴代美さん
和と洋菓子・パン!よくばりレッスン		9:30~12:30	4月7日~全6回	10人	13,000円	江川唯姫子さん
ギター弾き語りを楽しむ		9:30~11:30	4月7日~全12回	8人	8,000円	中司孝志さん
韓国語(初級)		10:00~11:30	4月7日~全21回	16人	14,000円	李顯子さん
ピラティス(午後)		13:30~14:30	4月14日~全18回	20人	9,900円	荒内幸代さん
背骨コンディショニング		15:00~16:00	4月7日~全20回	20人	11,000円	山口紋子さん
ゼロからの韓国語		19:30~21:00	4月7日~全21回	16人	14,000円	李顯子さん
エアロビック&ストレッチ		20:00~21:00	4月7日~全10回	20人	5,500円	川島由記さん
ピラティス(夜間)		20:00~21:00	4月14日~全10回	20人	5,500円	荒内幸代さん
体にやさしいパンとお菓子	水	9:30~12:30	4月15日~全10回	10人	17,000円	岡村貴代美さん
色鉛筆画		9:30~11:30	4月8日~全12回	11人	8,000円	高橋和子さん
アロハフラ(中級)		10:00~11:30	4月8日~全15回	20人	8,500円	村松美どりさん
バレトン&ピラティス		13:00~14:00	4月8日~全15回	20人	8,500円	紀代美さん
リンパストレッチで不調予防		13:30~14:30	4月1日~全20回	15人	11,000円	吉田由美さん
生活の中のいけばな(夜間)		19:15~21:00	4月15日~全8回	10人	14,400円	飯田せつ子さん
日常英会話(初級)		19:30~21:00	4月8日~全15回	16人	10,000円	山下パトリシアさん
色鉛筆画		9:30~11:30	4月9日~全12回	11人	8,000円	高橋和子さん
ロコモ&筋力アップ体操		10:00~11:00	4月9日~全15回	20人	8,500円	鈴木洋子さん
ZUMBA(ズンバ)	木	13:00~14:00	4月9日~全20回	20人	11,000円	加茂衣未さん
小原流華道		19:30~21:15	4月9日~全8回	10人	14,400円	山田景子さん
背骨コンディショニング		19:30~20:30	4月9日~全20回	20人	11,000円	鈴之るなさん
韓国語(入門)		19:30~21:00	4月9日~全21回	16人	14,000円	李顯子さん
ヨガC(午前)		9:30~10:30	4月10日~全20回	20人	11,000円	鈴木洋子さん
ヨガD(午前)		10:40~11:40	4月10日~全20回	20人	11,000円	鈴木洋子さん
背骨コンディショニング		13:15~14:15	4月10日~全20回	20人	11,000円	加藤末緒さん
詩吟		13:30~15:30	4月10日~全10回	10人	6,700円	紅林敏子さん
体幹トレーニング		19:00~20:00	4月10日~全15回	20人	8,500円	HIROさん
ワード・エクセル&パワポで簡単チラシ作り	土	19:00~20:30	4月17日~全10回	8人	10,000円	杉元真友実さん
ビーズアクセサリ		19:00~21:00	4月10日~全8回	10人	10,000円	伊藤由恵さん
韓国語(中級)		19:30~21:00	4月10日~全21回	16人	14,000円	李顯子さん
ストレッチポール美Bodyトレーニング		20:10~21:10	4月10日~全15回	15人	8,500円	HIROさん
ヨガ		9:30~10:30	4月11日~全20回	20人	11,000円	鈴木洋子さん
日常英会話(初級)		10:00~11:30	4月11日~全15回	16人	10,000円	山下パトリシアさん
ギター弾き語り(中級)		13:00~15:00	4月11日~全12回	8人	8,000円	中司孝志さん
ギター弾き語り(初級)		15:15~17:15	4月11日~全12回	8人	8,000円	中司孝志さん

※各講座の詳細はホームページでご確認ください。

⑧市内または、近隣市町に在住・在勤の18歳以上の方(高校生は除く) ⑨氏名・電話番号・希望講座を窓口、電話で(申込期間…2月1日(日)~25日(水)) ※申込多数の場合、抽選 ◆希望した講座が開講しなかった場合や、抽選に外れた方へは、2月26日(木)に電話連絡します。 ◆勤務先が遠州ライフサポートセンター会員の場合、文化教養講座受講料補助金交付制度が利用できます。詳しくは、勤務先にご確認ください。

⑩⑪ サンライフ袋井 TEL 43-5051(午前9時~午後8時30分 第4月曜日休館)



## 市スポーツ協会スポーツプログラム

### ●共通事項

①市スポーツ協会(さわやかアリーナ内)窓口または愛野公園管理棟窓口(②③～②⑦のみ)にある申込用紙に受講料を添えて窓口(愛野公園管理棟窓口は②③～②⑦のみ受付)へ 申込期間…2月21日(土)～3月25日(水) 受付時間…午前9時～午後5時

◆希望者が少ない場合は、開講しないことがあります。 ※料金は、施設使用料・保険料を含む。

◆お試しレッスンをご希望の方はお問い合わせください(各教室2回まで、500円/回)

### ●さわやかアリーナ(中学生以上の方対象) (期間:4～10月)

プログラム名	曜日	時間	定員	プログラム名	曜日	時間	定員
①はつらつ元気	火	9:00～10:00	25人	⑨キレイになるヨガ(前半)	水	9:30～10:30	20人
②ソフトエアロビク		10:15～11:15	60人	⑩キレイになるヨガ(後半)		10:40～11:40	20人
③フラダンス(中級)		9:15～10:15	25人	⑪大人の部活		19:30～21:00	25人
④フラダンス(初級)		10:30～11:30	25人	⑫真向法	第2・4週の木曜日 14:30～16:30		20人
⑤整体矯正体操		13:20～14:20	20人	⑬健康づくりトレーニング	木	10:30～11:30	20人
⑥らく楽ヨーガ		13:30～14:30	15人	⑭背骨コンディショニング		13:20～14:20	20人
⑦体幹ワーク★ボディメイクヨガ		19:00～20:00	15人	⑮夜のキレイになるヨガ		20:10～21:10	25人
⑧ダンススクール		20:10～21:10	15人	⑯ダンベル健康体操	金	10:00～11:00	25人

料①～⑩・⑬～⑯8,000円(全15回) ⑪7,000円(全12回) ⑫3,000円(全6回)

### ●さわやかアリーナ(キッズ) (期間:4～9月)

プログラム名	曜日	時間	定員
⑰キッズスポーツ	火	15:50～16:50	20人
⑱プレジュニアアスリート	木	16:15～17:10	10人
⑲チアリーディング		19:00～20:00	15人
⑳親子フィットリトミック	金	10:40～11:40	15組
㉑たのしいトランポリン		15:15～16:15	15人
㉒キッズダンス		15:15～16:00	20人

対⑰令和2年4月2日～令和4年4月1日生まれ ⑱小学生  
 ⑲令和3年4月2日生～小学6年生 ㉑ひとり歩きができる未就園児とその保護者 ㉒令和3年4月2日生～小学3年生 ㉓令和2年4月2日～令和5年4月1日生まれ 料⑰7,500円(全13回) ⑱9,680円(全9回) ⑲・㉑・㉒7,000円(全13回) ㉓6,000円(全10回)

### ●愛野公園 (期間:4～9月)

プログラム名	曜日	時間	定員
㉔ととのえヨガ	木	9:30～10:30	15人
㉕一般硬式テニス	木	19:30～21:15	15人
	金		8人

対⑰16歳以上の方 料㉔8,000円(全15回) ㉕8,000円(全10回)

### ●愛野公園 (期間:4月～令和9年3月)

プログラム名	曜日	時間	定員
㉖初心者キッズ硬式テニス	土	8:45～10:15	10人
㉗キッズ硬式テニス		10:30～12:00	
㉘ジュニアソフトテニス	水	19:30～21:00	20人

対㉖・㉗小学4～6年生 ㉘中学生 料㉖10,000円(全10回)

### ●周南中学校 (期間:4月～令和9年3月)

プログラム名	曜日	時間	定員
㉙ランニングクリニック	水	19:00～20:15	30人

対小学5年生～中学生(小学4年生以下は要相談) 料5,000円(全10回) ※継続を希望の場合、再度窓口にてお申し込みください。 ※カード未使用分の返金はできません。

### ●原野谷川親水公園 (期間:4月～令和9年3月)

プログラム名	曜日	時間	定員
㉚サッカー(園児)	土	9:30～10:30	なし
㉛サッカー(小学生)		10:45～11:45	

対㉚3～5歳児 ㉛小学1～3年生 料5,000円(全10回)

問申 市スポーツ協会(さわやかアリーナ内) TEL42-1920(月曜日、祝日休み)

申 愛野公園 TEL43-1900(月曜日休み)



## 「袋井市花いっぱいコンクール」 参加者



内応募部門…①団体の部(自治会・花の会・シニアクラブなど) ②個人の部 ③名人位の部(過去に名人位を獲得している団体や個人) 審査…4月9日(木) 賞…最優秀賞、優秀賞、後援賞、審査員特別賞、参加賞 対 植付面積が1平方メートル以上の市内の花壇や鉢植え(公共施設の花壇も含む)  
 申窓口にある申込書を窓口、ファクス、Eメールで。申込書は市ホームページからダウンロードもできます(申込期限…3月10日(火)まで)  
 問申 維持管理課維持公園係 TEL44-3165 FAX42-3367  
 電 kensetsu@city.fukuroi.shizuoka.jp



## 総合健康センター基本構想 「保健・介護・福祉・子育て機能」 (案)に対する意見



内意見募集(資料閲覧)期間…2月10日(火)～3月9日(月)  
 ※必着 資料の閲覧方法…窓口、市役所3階・情報公開コーナー、支所1階・市民ホール、はーとふるプラザ袋井(総合健康センター)1階・正面玄関付近、市ホームページ 対 市内在住、在勤または在学の方、市内の企業・団体 申意見提出方法…件名・意見・住所・氏名・電話番号・メールアドレスを窓口、ファクス、Eメール、郵送で ※電話でのご意見は受け付けていません。また、個別の回答は行いません。 ※提出された意見は、個人情報を除き、市の考え方を付して市ホームページで公表します。  
 問申 健康未来課地域医療推進係 TEL43-7640  
 FAX43-7641 電 kenkoudukuri@city.fukuroi.shizuoka.jp  
 〒437-0061 久能2515-1

## 相 談



## 休日里親相談会



時2月21日(土)午後2時～4時 所デンマーク牧場・こども家庭サポートセンター(山崎5902-2) 内里親制度とは、さまざまな理由で家族と離れて暮らす子ども達を家庭環境の下で養育する制度です。少しでもご興味のある方は相談会にお立ち寄りください。 対どなたでも 申申込不要。直接会場へ  
 問 児童家庭支援センターたより TEL24-7951  
 (午前9時～午後4時30分 土・日曜日、祝日休み)

## 募 集



## 「袋井市花の会」会員



内市内各地の公共花壇の手入れ、研修旅行(年1回)、寄せ植え講座への参加(年2回) 対市内在住、在勤の方 料年会費…700円 申氏名(ふりがな)・住所・電話番号を窓口、電話、市ホームページの申込フォームで(随時受付)  
 問申 維持管理課維持公園係 TEL44-3165



## 市営住宅・県営住宅入居者



毎月10日に募集团地を公表。募集情報は静岡県住宅供給公社ホームページまたはテレホンサービスなどでご確認ください。  
 日本語…053-455-2366 ポルトガル語…053-489-9411  
 ※市営住宅については、令和7年1月から、高校卒業前の子どもがいる世帯は、収入基準が緩和されました。また、再開発駅前団地の4・5階は、18歳以上60歳未満の方の単身入居が可能になりました。  
 対 住宅に困窮していて、次の条件に該当する方 市営住宅…市内在住、在勤の方 県営住宅…国内在住の方 ※そのほかにも同居者や収入などの要件があります。詳しくはお問い合わせください。 定 申込多数の場合、抽選 申 公社窓口または市役所3階・建築住宅課窓口にある申込用紙を窓口、郵送で。申込書は公社ホームページからダウンロードもできます(申込期間…毎月10日～18日 ※消印有効)。  
 問申 静岡県住宅供給公社西部支所 TEL053-455-0025  
 (午前8時30分～午後4時30分 土・日曜日、祝日休み)  
 〒430-0929 浜松市中央区中央1-12-1



## 環境対策委員会委員



健全で豊かな環境の保全と環境にやさしい循環型社会の創出を目指し、市民の皆さんと協働して各種事業に取り組むため、環境対策委員を募集します。 活動内容…年2～3回開催する委員会への出席(環境保全および創造、環境衛生の向上に関する基本的事項や事業に関する検討、審議) 任期…4月1日～令和10年3月31日(2年間) 報酬…委員会出席につき6,200円 選考方法…面接(日時は後日連絡)  
 対市内在住、在勤または在学の18歳以上の方で、地域における環境保全の啓発に関心がある方 ※応募日現在、本市の審議会等3機関以上に選任されている方を除く 定2人(男女各1人) 申 窓口にある応募用紙を窓口、Eメール、郵送で。応募用紙は市ホームページからダウンロードもできます(申込期限…2月24日(火)必着)。  
 問申 環境政策課環境企画係 TEL44-3135  
 電 kankyou@city.fukuroi.shizuoka.jp 〒437-8666





## 物価高対応子育て応援手当



**対**児童手当支給対象児童(令和7年9月30日時点 ※令和7年10月1日～令和8年3月31日生まれの新生児含む)を養育する父母など **給付金額**…対象児童1人につき20,000円 **申**公務員で、令和7年10月に職場から9月分の児童手当が支給された方…所属庁から受領した申請書類を窓口、郵送で 令和7年10月1日以降に生まれた新生児を養育する父母など…申請書類を窓口、郵送で(申込期限…3月31日(火)必着) ※令和7年9月分の児童手当が支給された方は申請不要 ※3月19日以降に生まれた新生児を養育する方の申込期限はホームページをご確認ください。

**問申** こども政策課企画係 TEL44-3184 〒437-8666



## ひとり親家庭や一人暮らしの高齢者の方に手づくりの味噌・パン・お米を無料配布



**時**3月22日(日)午前10時～正午 **所**メロープラザ1階・ガレリア **内**「NPO法人メロープラザサポータークラブ」の会員が作った味噌(0.5キログラム)、パン(6個)、「浅羽農園」のお米(0.6キログラム)をひとり親家庭や一人暮らし高齢者の方に無料で配布します。 **対**市内在住の、ひとり親家庭(母子家庭・父子家庭)または、一人暮らしの高齢者(70歳以上の方)で、当日の配布時間に受け取りに来ることができる方 **定**50人(申込多数の場合、抽選) **料**無料 **申**住所・氏名・年齢・電話番号を窓口、電話、ファクス、ホームページの申込フォームで(申込期限…3月10日(火)まで)

◆今後も食料品の無料配布事業(年2回程度)を継続します。食料品や農産物等を提供していただける方はご連絡ください。

**問申** メロープラザ TEL30-4555 FAX23-8000  
(午前9時～午後10時 水曜日休館)



## 令和8年度から国民健康保険の制度が変わります



これまでの国民健康保険税は、医療費の財源となる「医療分」、後期高齢者医療制度を支えるための「後期高齢者支援金分」、および40歳から65歳未満の介護保険第2号被保険者が納める「介護分」の3つの区分から構成されていました。令和8年度から「子ども・子育て支援金制度」が創設されるため、新たに「子ども・子育て支援金分」が加わります。

「子ども・子育て支援金制度」は、全ての世代や企業の皆さんから支援金を拠出いただき、子育て施策の拡充に充てるもので、こどもや子育て世帯を社会全体で支える制度です。「子ども・子育て支援金分」は令和8年度4月分から国民健康保険税と合わせて拠出いただきますが、納付は7月に送付される納税通知書によりお願いすることとなります。勤務先の社会保険(健康保険)に加入している方はそれぞれの健康保険組合等へお問い合わせください。「子ども・子育て支援金制度」について、詳しくは市ホームページをご覧ください。

**問** 保険課国保年金係 TEL44-3113



## 障がい者就職面接会

**時**2月26日(木)午後1時30分～4時(受付…午後1時～)  
**所** i プラザ2階・ふれあい交流室(磐田市国府台57-7) **内**就職希望の障がい者と企業との個別相談・面接 **対**ハローワークに求職登録をしている障がいのある方 **料**無料 **申**申込不要。直接会場へ

**問** ハローワーク磐田 職業紹介部門 TEL32-6181  
(音声ガイダンスに従って「41#」を入力)



## 精神保健福祉総合相談会

**時**3月19日(木)午後1時30分～3時30分(各30分/回) **所**県中遠総合庁舎西館2階(磐田市見付3599-4) **内**心の健康や受診、社会復帰に関する相談、アルコール、思春期、青年期および認知症等についての専門医による個別相談 **対**どなたでも **定**4人(先着順) **料**無料 **申**住所・氏名・年齢・電話番号を電話で(申込期限…3月12日(木)まで)

**問申** 静岡県西部健康福祉センター福祉課 TEL37-2252

# お知らせ



## 中東遠総合医療センター 「人間ドックキャンペーン」



**所**中東遠総合医療センター 人間ドック・健診センター(掛川市菖蒲ヶ池1-1) **内・料**①腫瘍マーカー6種類8,800円→4,400円 ②心臓・睡眠セット16,500円→8,250円 ③PETがん検査88,000円→66,000円 ④視野検査4,400円→2,200円 ※全て税込み ※閉所恐怖症の方、妊娠中や妊娠の可能性のある方はPETがん検査を受けることができません。 **対**①・②・④は人間ドックまたは協会けんぽを受診の方、③は希望の方(4月1日(水)～5月29日(金)に受診する方) **定**先着順 **料**各健診内容による ※詳細はお問い合わせください。 **申**WEB予約(腫瘍マーカー検査のみ)または電話で。詳細は中東遠総合医療センターホームページへ **問申** 中東遠総合医療センター人間ドック・健診センター TEL050-1726-7886(AI電話)



## 児童手当の振り込みをご確認ください



2月は児童手当の支給月です。12月分～令和8年1月分の児童手当を指定の口座に振り込みます。振込日…2月10日(火) 手当の額(月額)子ども1人につき、①3歳未満児…15,000円(第3子以降は30,000円) ②3歳以上～高校生年代…10,000円(第3子以降は30,000円)

**問** こども政策課企画係 TEL44-3184

問…お問い合わせ先 申…お申し込み先 電…電話番号 E…Eメール HP…ホームページ  
時…とき 所…場所 内…内容 対…対象 定…定員 料…料金 申…申込方法(いつまでに・どんな情報を・どの方法で)



## 磐田市立総合病院 がんサロン「なごみ」



時2月27日(金)午後1時30分～3時 所磐田市立総合病院 周産期母子医療センター・講堂(磐田市大久保512-3) 内患者・家族の交流や情報交換、血液内科医師によるミニレクチャー「病気の話(血液のがん)」 対がん患者またはその家族 料無料 申申込不要。直接会場へ 問 磐田市立総合病院がん相談支援センター TEL38-5286



## 図書館の「読書が困難な方へのサービス」をご利用ください



市立図書館では、障がい、病気やケガ、高齢などの理由で、通常の活字での読書が困難な方向けのサービスを行っています。利用方法など詳しくはホームページで確認または、お問い合わせください。 サービス一覧…①音声録音した音訳図書・音訳雑誌や点字図書の貸出 ②音訳図書を聞くための再生機器の貸出 ③音訳図書の複写サービス ④対面朗読サービス ⑤電子書籍サービス 対市内在住、在勤または在学中で、視覚や発達の障がいなどで読むことが難しい、病気やケガで本を持てない、ページをめくれない、高齢で本が読みにくい、などの理由で通常の活字での読書が難しい方 問 袋井図書館 TEL42-5325(午前9時30分～午後5時30分(水・木曜日は午後7時まで)月曜日休み)



## 中東遠総合医療センター人間ドック・健診センター価格改定

内・料中東遠総合医療センター人間ドック・健診センターでは、人件費・光熱費高騰のため、4月から次の項目の検査料金を改定します。 胃カメラ 改定前…3,300円→改定後…5,500円 胸部CT検査 改定前…8,250円→改定後…11,000円 ※全て税込み 問 中東遠総合医療センター 人間ドック・健診センター TEL050-1726-7886(AI電話)



## 中東遠総合医療センター がんサロン「ぬくもり」



時3月12日(木)午後1時～3時 所中東遠総合医療センター8階・東病棟803号室(掛川市菖蒲ヶ池1-1) 内がんと上手に付き合っていくために、同じ立場の人たちやご家族と一緒に交流できる場を提供しています。3月のイベントは「爪のケアとネイルチップ体験」です。 対がん患者とその家族やパートナー 定15人(先着順) 料無料 申氏名・電話番号を電話、ホームページの申込フォームで(申込期間…2月16日(月)～3月6日(金)) 問申 中東遠総合医療センターがん相談支援センター TEL0537-28-8159 (午前8時15分～午後4時 土・日曜日、祝日休み)



## 「ゼロカーボンシティふくろい推進事業補助金」の申請はお早めに



内ゼロカーボンシティふくろいを実現するため、地球温暖化対策に資する事業を実施した方に、「ゼロカーボンシティふくろい推進事業補助金」を交付しています。令和6年度(令和6年4月1日～令和7年3月31日)に購入された機器の補助金申請期限は、令和8年3月31日(火)までです。補助の対象となる機器などを導入された方は、お早めに申請をお願いします。 対市内在住で市税を完納していて、次の①～⑤のいずれかの機器などを購入した方

対象機器など	補助金額(令和6年度)	対象者
①太陽光発電システム (電力会社と余剰買取制度による契約を締結したもの) ※既存住宅のみ	太陽光電池モジュールの最大出力1キロワットあたり2万5千円で上限10万円	個人、事業者、自治会
②家庭用蓄電池 ※既存住宅のみ	購入額の2分の1以内、上限10万円	個人
③家庭用コージェネレーションシステム	購入額の2分の1以内、上限6万円	個人
④集合住宅用EV充電器	対象経費の2分の1以内、上限5万円	個人、事業者
⑤脱炭素コペナントローン取扱手数料 (温室効果ガスの削減を条項に含むローン契約を締結したもの)	対象経費の2分の1以内、上限10万円	事業者

※申請は、1つの対象機器などにつき、1世帯・1事業所に対し1回限りです。

申窓口にある申請書に添付書類を添えて窓口へ。申請書は市ホームページからダウンロードもできます。また、市ホームページから電子申請もできます(申請期限…3月31日(火)まで) 問申 環境政策課環境企画係 TEL44-3135



## 「118番」を知っていますか？

警察の110番、消防の119番と同じように、海上保安庁にも緊急通報用番号118番があります。海で事件・事故があった時は118番に電話を掛け、「いつ」「どこで」「何が起きたのか」落ち着いて連絡してください。

☎ 海上保安庁御前崎海上保安署 TEL0548-63-4999

## 月見の里学遊館

問申 TEL49-3400 FAX49-3405(午前9時～午後5時 木曜日休館) 〒437-0125 上山梨4-3-7  
 ✉ info@tsukiminosato.jp



## 月見で！遠州まるっとカウンティフェア

時 3月21日(土)午前10時～午後4時、3月22日(日)午前10時～午後3時 所 月見の里学遊館、月見の里公園 内 遠州にまつわる食品を販売するキッチンカーや農産物を集めたフェア。ダンスや音楽のイベントも同時開催します。 対 どなたでも 料 入場無料 申 申込不要。直接会場へ



## 月見の里「こうさぎ合唱団」団員募集

時 月4回日曜日 午前10時～正午(講師の都合により土曜日の場合もあります) 所 月見の里学遊館、各コミュニティセンター 内 月見の里学遊館に常設しているこども合唱団。月見の里学遊館主催の催しに出演する機会があります。4月は新規参加者向けのレクチャーもあります。見学も随時受け付けています(講師…雪嶋恵美子さん(静岡県合唱連盟副理事長))。 対 小・中学生 定 30人(先着順) 料 入会金…1,000円、月謝…4,000円 申 住所・氏名・学年(年齢)・電話番号を窓口、電話、Eメールで(随時受付)



## 市公式 Instagram では 袋井の素敵な ヒト・モノ・コト

を発信中！

### 「# 袋井の宝物」

を付けて袋井の魅力を発信しよう！不定期に取り上げ、フォロワーの皆さんに投稿を紹介します。



@ fukuroi\_city



## 空き家購入費等の補助制度



市内の空き家を活用し、三世帯同居・近居をする方に、補助金を交付します。三世帯近居とは…子育て世帯(18歳未満の子がいる世帯)と親世帯が市内の同一中学校区域内または隣接する小学校区域内に居住すること

対 対象空き家…次の①～③全てに該当する空き家 ①1年以上空き家である ②昭和56年6月以降に建築された、または耐震補強工事済みの一戸建ての住宅 ③10年以上対象の空き家に住み続ける意思がある ※その他の要件や対象費用などの詳細は、市ホームページでご確認ください。 定 予算の範囲内(先着順) 料 空き家の購入費またはリフォーム工事費の2分の1以内(上限30万円 ※地域によっては45万円)/戸 申 事前相談後、工事着工前に交付申請書・必要書類を窓口へ(申込受付…4月1日(水)～)

問申 建築住宅課住宅土地対策室 TEL44-3123



## 3月1日～7日は 「全国山火事予防運動」の日です

空気が乾いている日や風が強い日は、山火事の発生リスクがより高まります。山火事は一旦発生すると消火が簡単ではなく、森林の回復に長い年月と多くの労力を要することから、山火事を起こさない予防対策が重要です。林野火災が起きやすい気象状況下にある時は、林野火災注意報を発令し、メローネットなどでお知らせします。発令時はたき火や野焼きをやめるなど屋外での火の扱いを控え、山火事の予防に努めましょう。

☎ 農政課農業振興係 TEL44-3133

袋井消防本部予防課予防企画係 TEL44-5114



## 愛の手紙 一第10集一

第27～29回愛の手紙コンクールの優秀作品を集めた「愛の手紙 一第10集一」を販売しています。家族への感謝や忘れられない思い出など、人々のまっすぐな思いを集めた一冊です。

料 1,000円(税込)/冊 販売場所…市役所1階・売店、市文化協会事務局窓口(月見の里学遊館内)

☎ 市文化協会事務局 TEL・FAX49-3443

(午前9時～午後4時 木・土・日曜日、祝日休み)



## 健康度測定～あなたの健康を数字 で「見える化」します～



時 3月18日(水)午後1時30分～3時 所 はーとふるプラザ袋井(総合健康センター)2階・健康運動ルーム 内 体組成、パランス能力、柔軟性、下肢筋力、瞬発力などの測定・評価

対 市内在住、在勤の18歳以上の方 定 10人(先着順) 料 無料 申 住所・氏名・年齢・電話番号を電話、市ホームページの申込フォームで(申込期間…2月16日(月)～27日(金))

問申 健康長寿課健康支援係 TEL84-7811



## メロープラザ

問申 TEL30-4555 FAX23-8000(午前9時～午後10時 水曜日休館)  
 〒437-1102 浅名1027 印 mellow-plaza@asahi-net.email.ne.jp



## メロープラザ「4月開講！メローカレッジ(初心者大歓迎)」

講座名	期間・回数	時間	内容	定員 (先着順)	受講料 (材料費含む)
①二八そばを打ってみよう	4月4日(土)	9:30～12:30	二八そばの打ち方を学び、1人5人前を打って持ち帰る(講師…松本芳廣さん)	10人	1,900円
②やさしいヨガ	4月7日(火)～全8回	9:30～10:30	肩こり・腰痛・膝の痛みがあってもできるリハビリヨガ(講師…永井理恵子さん)	12人	5,200円
③癒しの空間茶道(裏千家)	4月9日(木)～全8回	9:30～12:30	和やかな雰囲気の中で、本格的なお茶の作法を学ぶ(椅子に座って参加可)(講師…後藤宗智さん)	12人	12,400円
④4月のスイーツ倶楽部	4月12日(日)	9:30～12:30	カスタードクリームに水切りヨーグルトを加えたアングレーズムースを使ってイチゴたっぷりのケーキ「フレジエ」を作り、1人15センチメートルワンホールを持ち帰る(講師…江川唯姫子さん)	10人	3,800円
⑤4月のたのしいばんづくり	4月12日(日)	13:30～17:00	生地を手ごねしてイチゴ大福ぱんを作る(講師…岩倉恵美子さん)	10人	1,800円
⑥はじめてのヨガ	4月13日(月)～全8回	10:00～11:00	呼吸を意識してポーズをとり、柔軟性・体力の向上を目指す(講師…佐藤めぐみさん)	12人	5,200円
⑦一日の終わりの癒しヨガ	4月14日(火)～全8回	19:30～20:30	疲れた体にリラックス効果を与え、睡眠の促進を図る(講師…永井理恵子さん)	12人	5,200円
⑧万能！焼き肉のたれづくり	4月16日(木)	13:30～16:30	様々な料理に使える「万能焼肉だれ」を作り、1人1リットル持ち帰る(講師…埋田信子さん)	12人	1,900円
⑨手作りパン教室	4月20日(月)～全6回	9:30～12:30	毎月1回基礎を学び、いろいろなパンを作る(講師…江川唯姫子さん)	10人	13,800円
⑩美文字を習得 かな書道とペン字	4月20日(月)～全6回	13:30～14:30	筆ペンとボールペンを使って、季節の手紙・宛名書き・かな書道を学ぶ(講師…清葉さん)	12人	4,500円
⑪太極拳	4月23日(木)～全8回	10:30～12:00	心身・呼吸を整え、気功体操、24式太極拳の基本動作を習得する(講師…きよこさん)	12人	5,200円

対…どなたでも(お子様連れはご遠慮ください)。ただし④・⑤・⑨は18歳以上の方。 申…氏名・電話番号・希望講座番号・メローカレッジ受講者カードをお持ちの方はカード番号を電話で(申込受付 ①～⑤…2月14日(土)～ ⑥～⑪…2月15日(日)～)。  
 ◆希望者が少ない場合は、講座を開催しないことがあります。 ◆各講座開講日(時間前)に受講料をお支払いください。  
 ※キャンセル料…開講日1週間前から材料費分のみ発生。また、当日以降キャンセルの場合は受講料全て。

メロープラザオープンライブデー2026  
出演者募集

時①バンドデー…5月23日(土) ②アコースティックデー…5月24日(日) 午前10時～午後4時30分(共通) 所メロープラザ・多機能ホール 内演奏を披露する(ジャンル不問)。演奏時間…25分/組 対…市内外で活動する高校生以上の方で、アマチュアグループ ①…3～6人のグループ ②…1～4人のグループ 定…各10組(申込多数の場合、抽選) 料①一般…2,000円/人、高校生…1,000円/人 ②一般…1,000円/人、高校生…500円/人 (機材レンタル費用・協力金含む) 申メロープラザにある申込用紙を窓口、ファクス、Eメールで。申込用紙はホームページからダウンロードもできます(申込期限…2月28日(土)まで)



## フルコンサートグランドピアノ試奏会

時4月11日(土)・13日(月)・14日(火)午後3時～8時、4月12日(日)午前10時～正午、午後1時～5時(1組60分(入替込み)) 所メロープラザ・多機能ホール 内多機能ホールに設置されているフルコンサートグランドピアノ(KAWAI KG8C)の試奏ができます。 対…小学生以上の方(18歳未満は保護者同伴) ※未就学児は入場不可 定21組(先着順) 料1,000円/人(1組4人まで) 申住所・氏名(ふりがな)・電話番号・年齢・参加人数・希望時間を窓口、電話、Eメール、メロープラザ公式LINEアカウントで(申込期間…2月15日(日)～3月20日(金・春分の日))



## 令和8年3月 市民相談窓口

相談日が祝日の場合は、お問い合わせのうえ、お出掛けください。

◆…要予約 相談日の1週間前の午後5時まで ★…要予約 相談日の1週間前の午前8時30分から。電話可。市内在住の方で、1人年度内1回

区分	時	所	問
市民法律相談 (弁護士) ★	4日(水)・18日(水) 11日(水)	13:30~16:30 (1回30分)	市役所1階・第1相談室 市民課 TEL44-3112 支所2階・応接室 市民サービス課 TEL23-9211
司法書士相談 ★	25日(水)	15:00~17:00 (1回30分)	市役所1階・第1相談室 市民課 TEL44-3112
社協法律相談 (弁護士) ★	25日(水)	13:30~16:30 (1回30分)	はーとふるプラザ袋井(総合健康センター)1階・相談室 社会福祉協議会 TEL43-3020
こころの相談 ◆	12日(木)	13:00~16:00	
心配ごと相談	4日(水)・18日(水)	13:00~16:00	
家庭児童相談	月~金曜日 (20日は休み)	9:00~15:00	こども若者家庭センター1階
	23日(月)	10:00~11:30	カンガルーのぼっけ こども支援課 TEL44-3161
	2日(月)	10:00~11:30	親子交流広場・相談室 (メロープラザ内)
暮らし何でも相談 ダイヤル	月~金曜日 (20日は休み)	9:00~17:00	転送による電話対応 相談ダイヤル TEL33-3715
消費生活相談	月・火・木・金曜日 (20日は休み)	9:00~16:30	市役所2階・産業未来課内 市消費生活センター TEL44-3174
内職・職業相談	火・木曜日	9:00~12:00、 13:00~16:00	シルバーワークプラザ1階 内職・職業相談室 TEL44-5551
身体障害者 定例相談	9日(月)	13:30~15:30	市役所3階・303会議室 しあわせ推進課 TEL44-3114 FAX43-6285
はーとふるカフェ (認知症相談、 耳の聴こえ チェック)	24日(火)	14:00~16:00	はーとふるプラザ袋井(総合健康センター)1階・豊田舜次ウエルネスサロン 健康長寿課 地域包括ケア推進係 TEL84-7836

## Q 袋井・森地域シルバー人材センター入会説明会

会員登録の方法、仕事の受け方、実施、終了までの手順などを説明 時 毎月第3水曜日 午後1時30分~

所 シルバーワークプラザ2階・会議室(久能1287-1)

問 袋井事務所 TEL43-1314



## 2月15日(日)~3月15日(日) 救急診療

※救急診療を受けるときは、必ず電話で症状などを連絡してから受診してください。



### 救急当番医

日・曜日	医療機関名	電話番号
2/15 日	袋井市休日急患診療室(内、小児、外)	84-9131
16 月	たなか循環器内科クリニック(内、循環器内)	41-0810
17 火	森本耳鼻咽喉科(耳鼻咽喉、小児)	30-1100
18 水	志村内科医院(内、呼吸器内、小児)	44-1159
19 木	浅羽医院(内、消化器内)	23-6320
20 金	山名診療所(内、リウマチ、循環器内、消化器内)	49-1331
21 土	通常診療中の開業医または、中東遠総合医療センター	
22 日	袋井市休日急患診療室(内、小児、外)	84-9131
23 日	袋井市休日急患診療室(内、小児、外)	84-9131
24 火	永田胃腸・消化器医院(消化器内)	43-2355
25 水	青葉こどもクリニック(小児、アレルギー)	41-0852
26 木	三木小児科医院(小児)	43-3797
27 金	溝口ファミリークリニック(内、小児)	23-8300
28 土	通常診療中の開業医または、中東遠総合医療センター	
3/ 1 日	袋井市休日急患診療室(内、小児、外)	84-9131
2 月	からし種診療所(内、腎臓内)	30-7080
3 火	徳永医院(内、小児)	23-2017
4 水	永田胃腸・消化器医院(消化器内)	43-2355
5 木	上杉内科クリニック(内、循環器内)	41-3000
6 金	たなか循環器内科クリニック(内、循環器内)	41-0810
7 土	通常診療中の開業医または、中東遠総合医療センター	
8 日	袋井市休日急患診療室(内、小児、外)	84-9131
9 月	志村内科医院(内、呼吸器内、小児)	44-1159
10 火	山名診療所(内、リウマチ、循環器内、消化器内)	49-1331
11 水	青葉こどもクリニック(小児、アレルギー)	41-0852
12 木	浅羽医院(内、消化器内)	23-6320
13 金	森本耳鼻咽喉科(耳鼻咽喉、小児)	30-1100
14 土	通常診療中の開業医または、中東遠総合医療センター	
15 日	袋井市休日急患診療室(内、小児、外)	84-9131

### 救急安心電話相談窓口 受付時間(7119) 24時間365日受付

急な病気やけがのときに、救急車を呼ぶか病院に行った方がいいのかなど、判断に迷ったときの相談窓口です。



### 救急当番医(市内開業医) 診療時間

【内科系】 月~金曜日(祝日を除く)…午後6時~午後9時

(受付は午後8時30分まで)

### 袋井市休日急患診療室 診療時間(TEL84-9131)

【内科系・外科系】

日曜日、祝日…午前9時~午後5時

(受付は午前9時~11時30分、午後1時~4時30分)

### 中東遠総合医療センター 診療受付時間(TEL0537-21-5555)

月~金曜日…午後9時~翌朝8時30分 土・日曜日、祝日…終日

※重症患者さんの診療が優先されますのでご承知ください。また、入院を必要としない場合等は特定初診料(7,700円)がかかります。

健康未来課地域医療推進係 TEL43-7640



## 3月 出張ひろば にじのたね

☎ 出張ひろば にじのたね TEL080-4614-9663

◇支援センターの職員が、月4回、コミュニティセンターなどに出向き、子育て支援や育児相談などを行います。

日	所
3日(火)	袋井東コミュニティセンター
10日(火)	宇刈いきいきセンター
17日(火)	今井コミュニティセンター
24日(火)	袋井北コミュニティセンター

☎ 午前10時～正午、午後0時30分～3時30分 対 就学前(0～5歳児)の子どもと保護者 申込不要。直接会場へ

## 3月 健康伝言板

◇0～3歳児までの健診や相談のご案内です。

☎ こども支援課おやこ健康係 TEL42-7340  
☎ はーとふるプラザ袋井(総合健康センター)2階

7か月 児相談	令和 7年 7月前半生	3日(火)	開始… 9:00～
	令和 7年 7月後半生	17日(火)	
1歳6か月 児健診	令和 6年 8月前半生	6日(金)	開始…13:00～
	令和 6年 8月後半生	17日(火)	
2歳児 フッ素塗布	令和 6年 2月前半生	12日(木)	開始… 9:00～
	令和 6年 2月後半生	24日(火)	
2歳6か月 児相談	令和 5年 8月前半生	5日(木)	開始… 9:00～
	令和 5年 8月後半生	19日(木)	
3歳児 健診	令和 5年 2月前半生	3日(火)	開始…13:00～
	令和 5年 2月後半生	13日(金)	
持ち物…母子健康手帳、健診・相談アンケート、タオル、尿(3歳児健診のみ) 番号…受付開始後に配付 ※予約開始日時・予約方法は、個別に通知します			
すこやか ガイド交付	令和 8年 1月後半生	9日(月)	受付時間は、個別に通知します ※予約不要
	令和 8年 2月前半生	23日(月)	
離乳食 教室	令和7年10月生の 子どもの保護者	11日(水)	受付…9:30～9:45 ※要予約(2月25日～)
1歳幼児 食教室	令和7年 2月生の 子どもの保護者	18日(水)	受付…9:30～9:55 ※要予約(3月4日～)

※健診・相談・教室の予約は市ホームページをご確認ください。



## 子育て支援アプリ

### 「ふくろい子育て応援ナビ フッピーのぼけ」

2月16日(月)から「フッピーのぼけ」が生まれかわります。新しいアプリを利用するには、登録が必要です。2月16日以降、市ホームページでご確認ください。



☎ こども政策課企画係 TEL44-3184

## 子どもを受診させる前に、相談したいときは…

### ◇静岡こども救急電話相談

24時間受付(相談時間変更の可能性があるので、事前にホームページをご確認ください)。



プッシュ回線の方  
TEL#8000  
上記がご利用いただけない方  
TEL054-247-9910

## 3月 子育て支援センター行事予定

◇子育て中の誰もが利用できる常設の支援センターです。詳しくは、各センターにお問い合わせください。※…要予約  
◇開館情報は市ホームページをご確認ください。  
◇全センターで、電話子育て相談を受けられます。



### カンガルーのぼけ (TEL45-0085) 高尾町5-22

小学生クラブ	1日(日)	カラムで遊ぼう※	13:30～15:00
赤ちゃん広場	2日(月)・9日(月)	わらべうた、子育てワンポイント※	13:30～14:00
ぼけの誕生会	29日(日)	3月生まれの お子さんの誕生会※	11:00～11:25
らんらん広場	10日(火)・24日(火)	親子で運動あそび	11:00～11:25

### 親子交流広場(メロープラザ内・TEL30-4520)浅名1027

おやこで リズム遊び	2日(月)	リズム遊び※	10:30～、11:00～
のびのび広場	3日(火)・17日(火)	親子で体力づくり	11:00～11:30
ベビーマッサージ	9日(月)	オイルを使用したマッサージ※	10:30～11:30
図書館読み聞かせ	13日(金)	図書館ボランティアによる読み聞かせ	11:30～11:45

### すくすく(ルンビニひかり園内・TEL23-0370)浅羽1248

親子で 英語デビュー	10日(火)	セイハ英語学院の先生とはじめての英語を楽しもう※	11:30～12:00
ママパパストレッチタイム	11日(水)	ストレッチをしてリフレッシュしましょう※	11:00～11:30
音あそび	2日(月)	まきちゃん先生と一緒に楽しもう※	10:45～11:15
赤ちゃんタイム	3・10・17・24日 (全て火曜日)	わらべうたベビーマッサージと親子交流	14:00～14:30

### チューリップ(たんぼぼ保育園内・TEL43-1865)愛野東2-1-11

動物ふれあい	4日(水)	移動動物園がやってきます※	10:30～11:30
赤ちゃんあつまて	11日(水)	お楽しみ会※	10:30～11:30
1・2歳あつまて	12日(木)		10:30～11:30

### めいわ可睡保育園内 (TEL43-5899) 久能2991-1

みんな集まれ ひな祭り!	3日(火)	ひな祭りにちなんだお話やお楽しみ※	10:30～11:30
みんな集まれ お別れ会!	19日(木)	おはなし工房やまねこさんによるお楽しみ※	10:30～11:30
英語で歌遊び	24日(火)	英語の親子ふれあい遊び※	11:00～11:30

### 袋井ハローこども園内 (TEL49-3398) 下山梨559-1

親子体操	4日(水)	親子で体を動かそう※ 対 歩行ができる子ども	10:00～11:00
おわかれ会	5日(木)	おはなし工房やまねこさんのパネルシアター※	10:00～11:00
ベビヨーガ	11日(水)	親子のふれあいあそび※ 対 生後4か月～よちよち歩きができる子ども	10:00～11:00
ベベ&マン	12日(木)	ベビードダンス※	10:00～11:00

### 子育てセンターにじいろ園内 (TEL67-8822) 上田町267-31

ころころ0歳	5日(木)	大きくなったね会※	10:15～10:45
よちよち1歳 とことこ2歳	12日(木)		10:00～10:30
つくってあそぼう	16日(月)～19日(木)	手形・足形を使った「たんぼぼ」の製作	9:30～15:30

### あさびなみ(あさび保育園内・TEL30-4121) 西同笠113

地域に出掛けよう	3日(火)	給食センター見学・給食試食※	11:15～12:30
メモリアル講座	6日(金)	手形アート※	10:00～11:00
リトミック	13日(金)	音楽で楽しもう・誕生児紹介※	10:00～11:00
絵本大好き	23日(月)	図書館ボランティアによる読み聞かせ	11:00～11:15



もっと身近に

# 共生社会

健康長寿課

地域包括ケア推進係

TEL 84-7534

認知症になっても、ならなくても、自分らしく

オレンジカフェで地域参画

皆さんは、認知症に対してどんなイメージを持っていますか。「少し前のことを忘れてしまう」「自宅での生活が難しくなる」と想像する人もいるかもしれません。

しかし、認知症の当事者からは、「常に誰かの助けが必要になるわけではない」「認知症になっても家族や地域の役に立ちたい」というポジティブな声も聞かれます。

## オレンジカフェで

広がるつながり

令和6年に認知症基本法が施行され、認知症になっても住み慣れた地域でその人らしく暮らし続けることができるという「新しい認知症観」が国から示されました。

この考え方を基に、市では、認知症の人やその家族、地域住民などが集まってお茶を楽しむオレンジカフェを市内7か所に設置しています。ここでは、「支援する人・される人」の関係ではなく、1人ひとりが「地域の担い手」とし

て交流し、認知症の人と一緒に企画や買い出しから参加しています。安心できる居場所ができることで、外に出るきっかけが生まれ、地域の人とのつながりが育まれます。

## 自分らしい暮らしを目指そう

近年、65歳以上の3〜4人に1人が認知症または認知症予備群（軽度認知障害）であるといわれています。

皆さんも、認知症になつてからも自分らしい暮らしを続けていくために何ができるのか、自分ごととして考えてみませんか。

オレンジカフェ  
詳細はこちら



ケーキ作りに取り組む  
オレンジカフェの参加者

## ふくろい 懐かしの風景

vol.33

生涯学習課  
文化財係  
TEL 23-9264

### 「内藤打刃物」(山梨)

うちはもの

県道袋井春野線を北上すると「下山梨上」信号の先に左手に入る路地があります。昭和58年（1983年）頃、その奥に内藤恭次郎さんの営む「内藤打刃物」という鍛冶屋がありました。

薄暗い工場の中では、内藤さんがベルトハンマーを使って鍛冶仕事を行い、奥様が製品の仕上げを担当していました。その仕事内容はまさに、唱歌「村の鍛冶屋」にある歌詞「しばしも休まず 槌打つ響きとびちる火花よ 走る湯玉…（略）」のとおりでした。

遠州地方の鍛冶屋は、その地



加熱した鉄と鋼を重ねハンマーで叩いて形を作る



出来上がったはさみを組み立てる妻のきみさん

域の産業によって得意とする製品が異なりました。旧佐久間町・旧天竜市の鍛冶屋は林業用の巨大なノコギリが、磐田市・旧福田町の鍛冶屋は田畑で使う鋤、鋤簾などが主力でした。内藤さんは、市内・森町の農家の人が茶畑で使う刈り込みはさみや、旧浜北市の造園業の人が使う樹木の剪定ばさみが主力の製品でした。はさみの切れ味が素晴らしいことから「遠州の青刃」と呼ばれ、わざわざ浜松市から買いに来る人もいたそうです。

お店は、平成2年（1990年）まで営業していました。

# スポーツインフォ



問 スポーツ政策課スポーツ推進係 TEL44-3139



プロサッカークラブ

## ジュビロ磐田

悔しさをバネに、新たなシーズンへ挑戦

Jリーグはこれまで2月開幕・12月閉幕の「春秋制」でしたが、2026年から8月開幕・翌年5月閉幕の「秋春制」へ移行します。

ジュビロ磐田は、シーズン移行を前に2月から6月にかけて開催されるハーフシーズンの特別大会「明治安田J2・J3リーグ百年構想リーグ」に挑みます。



志垣良監督を迎え、新体制で臨む初めてのシーズンです。J1リーグ昇格に向け、引き続きジュビロ磐田を応援していきましょう。



プロラグビークラブ

## 静岡ブルーレヴズ

ホストエリアをきれいに！ごみ拾いを実施

先日、本市と締結している「ゼロカーボンシティの実現に向けた連携協定」の取り組みの一環として、スタッフやファンが市職員とともにJR袋井駅周辺でごみ拾いを行いました。

参加者は、数人ずつのグループに分かれ、駅北方面の西通り・東通りなどを手分けして清掃。参加者同士で交流をしながら、楽しくごみを拾い集めました。



協力してごみを拾う参加者

## 日本一 みらいにつながる給食

### 「日本一の学校給食」の食育の取り組み

本市の学校給食では、食物アレルギーのある子どもたちが安全に給食を楽しめるよう、さまざまな取り組みをしています。

#### 10品目のアレルギーに対応

①小麦②卵③乳④種実類⑤えび⑥かに⑦いか⑧たこ⑨貝類⑩果物のアレルギーがある子どもたち（今年度は110人）に対し、アレルギー対応食を提供しています。普通の給食と同等の栄養素を確保するとともに、色合いが良くなるよう、栄養士が献立を作成します。



#### 専用の調理室を完備

全給食センターに食物アレルギー対応専用の調理室を完備しており、専属の栄養士等が細心の注意を払って調理をしています。



対応食の配付

#### アレルギー対応委員会の開催

毎年、医師・園・学校の代表者によるアレルギー対応委員会を開催。安全に喫食できるよう、食物アレルギーがある全ての子どもたちの給食内容を協議し、決定します。

#### 配膳シミュレーションの実施

毎年4月に各クラスで対応食の配膳シミュレーションを行い、配膳時の手順などを確認しています。

#### 有事の際の対応

喫食後の体調の異変に備え、病院や消防署と連携し、速やかに救急車を要請できる体制を整えています。

おいしい給食課  
おいしい給食推進係  
TEL45-3883





## 高校生がおもてなしの心で地域の皆さんを歓迎

12月13・14日、袋井商業高校で「第23回袋商ショップ」が開催されました。

袋商ショップは、模擬株式会社を設立し、生徒全員が社員となり、自ら仕入れた多種多様な商品を販売する地域の

の恒例イベントです。

生徒の皆さんは、研修や就業体験で学んだことを生かした丁寧な接客で、来場者をもてなしました。



来場者に商品のポイントをPR



笑顔で明るく来場者をお出迎え



キャッシュレス決済でお会計も速やかに

## 災害のない1年を願い、決意を新たに

1月11日、袋井南コミュニティセンターで「袋井市消防出初式」を開催しました。

式典には、消防団員や消防職員など消防関係者約250人が出席。消防殉職者への黙とうや火の用心三唱、長年に



梅若充記団長から功労章を受け取る袋井方面隊第1分団の松下豊分団長

わたって消防団活動に従事した団員やその家族、1年間無火災であった分団などに対する表彰が行われました。

## 今年の五穀豊穡を祈願

1月7日、「法多山の田遊び」が行われました。

田遊びは室町時代から伝わる民俗芸能で、令和5年3月、国重要無形民俗文化財に指定されました。

五穀豊穡を祈願し、法多山田遊祭保存会の会員が米作りの様子を表現した七段の舞を奉納した後、大矢放ちの神事を行い、今年1年の厄払いをしました。

会場には、伝統の舞を一目見ようと、多くの方が来場しました。



第4段の舞「田打ち・牛ほめ」の様子

## 地域のおじいちゃん、おばあちゃんと楽しく遊ぼう!

12月17日、浅羽南幼稚園の園児16人が「東浅羽地区西部老人クラブ」の皆さんと竹細工づくりなどを通して交流しました。この取り組みは、地域に役立つことがしたいという老人クラブの皆さんの企画により実現したものです。

子どもたちは、老人クラブの皆さんから指導を受けながら竹細工に目や口を



自分で色を塗った竹ぽっくりだよ!



どんな顔を描こうかな～

描いてオリジナルの竹細工飾りを作ったほか、老人クラブの皆さんがこの日のために手作りした竹ぽっくりに好きな色を塗りました。

また、最後には出来たての焼き芋と一緒に味わうなど、世代を超えて工芸品や旬の味覚を楽しむ貴重な機会となりました。



「来年も来てね」すっかり仲良しになりました♪





## うみてらすDORIから広がる 様々な催し 表紙

12月27日、浅羽体育センターで「星空観察会」を開催しました。

本イベントは、幸浦地域まちづくり協議会と市が共同で開催したもので、市内外から約70人が参加。参加者は、「浜松星を見る会」の皆さんから、星・月の特性や星座、未確認飛行物体「UFO」などに関する

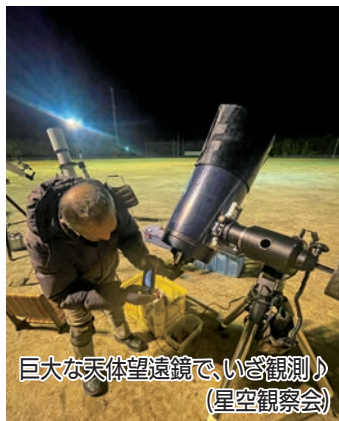

巨大な天体望遠鏡で、いざ観測♪  
(星空観察会)



今から見る星はどれかな? (星空観察会)

講話を聞いた後、天体望遠鏡をのぞいて月や惑星などを観望し、澄み渡る冬の空を楽しみました。

また、12月31日には段床スペースで「夕日を見る会」も実施。地域住民をはじめ約30人が参加し、沈みゆく夕日を眺めながら、1年を照らしてくれた太陽に思いをはせました。



オレンジ色の光に包まれる海岸一帯  
(夕日を見る会)

## 人生の節目を祝福! 「はたちの集い」

1月11日、エコパアリーナで「はたちの集い」を開催しました。

出席した695人を代表して、市内各中学校の卒業生4人が誓いの言葉を披露しました。4人は、「今まで出会った人や経験は私の財産」「周りへの感謝を胸に、恐れず挑戦し、前へ進みたい」など、家族や恩師への感謝の言葉と共に、今後の決意を力強く述べました。



堂々と誓いの言葉を述べた代表の卒業生

また、プロのソプラノ歌手として活躍する本市出身の岡田眞弥さん<sup>サウス</sup>から激励のメッセージが贈られたほか、袋井南マーチングバンド「South Winds」によるお祝い演奏や「20年間の歩み振り返りクイズ」が集いを盛り上げました。



出席者全員が参加し、大盛況となった  
「20年間の歩み振り返りクイズ」

## 街の写真館 続き

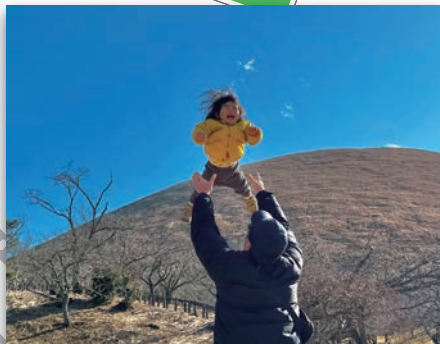

### 空飛ぶみっちゃん

1年ぶりに父ちゃんの故郷へ帰省。帰省できた喜びを全身で表現しています!

山崎 充桔ちゃん



### ふくろいゆるラン

法多山へランニング! 寒い日でも体も心もポカポカ。2026年も楽しくみんなでランニング♪

LUF RUNNING SCHOOL



### かわいいひーちゃん

わが家に来てくれてありがとう! ひーちゃんのおかげで毎日がキラキラしています☆元気に大きくなってね。

ひさぎ 彼鷺くん





## 故人の思いを袋井市の未来へつなげる。遺贈寄附の円滑な手続きをサポート

昨今、人生最後の社会貢献として、生まれ育った場所やゆかりのある自治体への「遺贈寄附」に注目が集まっています。

本市でも遺贈寄附の受け入れをしています。5つの金融機関と遺贈に関する協定を締結しており、遺贈寄附を検討されている方に相談窓口をご案内しています。 ④財政課財政係 TEL44-3159

### ●遺贈とは

遺贈とは、遺言などにより財産を特定の個人や団体に寄附することです。相続人がいない場合、財産は国庫に帰属されますが、ご自身のゆかりがある自治体等へ寄附をすることで、役立ててほしい分野に財産を遺すことができます。

### 協定を締結している金融機関（締結順）

- ・島田掛川信用金庫
- ・浜松いわた信用金庫
- ・静岡銀行
- ・清水銀行
- ・スルガ銀行

相談窓口は  
こちら



遺贈の手続きには専門的な知識が必要。まずは市にお問い合わせください！

## 遺贈寄附の流れ



問い合わせ

### ◆袋井市財政課



または

相談窓口の紹介を受けられます。

### ◆協定を締結している金融機関



相談のほか、必要に応じて専門業者の紹介を受けることも可能です。



亡くなった際、遺言により袋井市に寄附

寄附者の意志に沿った目的に、可能な限り活用させていただきます。



## 街の写真館

地域やサークルの行事、お気に入りの1枚、お子さんの写真等をお寄せください。  
住所・氏名(応募者名・掲載名)・電話番号・タイトル・本文(50字程度)を記載し、Eメール、  
郵送で 送り先…✉ kikaku@city.fukuroi.shizuoka.jp ☎437-8666 企画政策課



この裏のページにもう3枚写真があるよ！



### いつも癒しをありがとう

妹が大好きな優しいお兄ちゃんとマイペースな妹。毎日かわいいが溢れています！

金原 蒼空くん(左)、咲来ちゃん(右)



### 双子が仲間入りして100日

お兄ちゃんたちはカッコいいお兄さんに、赤ちゃんはゆっくり大きくなってね。

左から 絢惺くん、粹心くん、心華ちゃん、暖くん

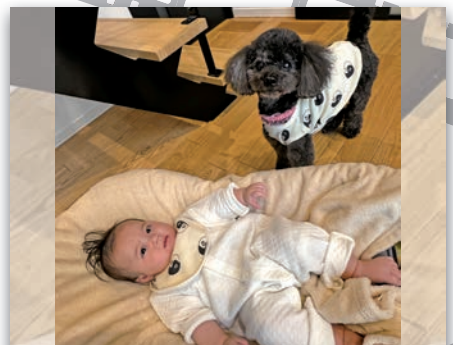

### 仲良し、おそろコーデ

お揃いのスタイとお洋服がかわいいね。何気ない時間がママにとっての宝物。これからもずっと大好き！

戸塚 樹音羽ちゃん(左)、マカロンくん(右)

