

令和 6 年度 版

税 務 の 概 要



袋 井 市

目 次

I 総則

1 市の概要	1
2 袋井市行政組織機構図	2
3 税務機構及び分掌事務	4

II 財政及び市税

1 歳入歳出決算と市税総額	5
2 令和6年度一般会計当初予算額	6
(1) 歳入	6
(2) 歳出	7
3 令和6年度市税当初予算額	8
4 令和5年度会計別決算額	9
5 令和5年度一般会計決算額	10
(1) 歳入	10
(2) 歳出	11
6 令和5年度市税等決算額	12
7 市税等決算額の推移	14
8 市税の課税標準、税率及び納期等（令和6年度）	16
(1) 市民税	16
(2) 固定資産税・都市計画税	17
(3) 軽自動車税（種別割）	17
(4) 市たばこ税	19
(5) 入湯税	19

III 市民税

1 調定額及び納税義務者数（現年課税分・個人分）	20
(1) 調定額	20
(2) 納税義務者数	20
2 課税標準額（所得割）課税状況（令和6年度）	21
3 所得区分による課税状況（所得割）	23
4 法人市民税納税義務者数	24
5 年度別法人市民税調定額	24

IV 固定資産税・都市計画税

1 調定額及び納税義務者数（現年課税分）	25
(1) 調定額	25
(2) 納税義務者数	25
2 年度別土地評価概要	26
3 令和6年度土地地目別概要	26
4 年度別家屋評価概要	27
5 年度別償却資産評価概要	28
6 交付金	28

V 諸税

1 市たばこ税	29
2 軽自動車税(環境性能割)	29
3 軽自動車税(種別割)(現年課税分)	30

VI その他

1 証明等受付状況	32
2 延滞金及び督促手数料の徴収状況	32
3 督促状発送状況	32
4 不納欠損額	33
5 財産差押状況	33
6 令和4年度市税の納付形態別収納件数(現年調定分)	34
7 令和5年度市税の納付形態別収納件数(現年調定分)	35

I 総 則

1 市の概要



(1) 地勢

袋井市は、静岡県西部に位置し、温暖な気候と豊かに広がる田園地帯、緑美しい茶畑とエコパのある小笠山丘陵地があり、市内を太田川や原野谷川が流れ、南には遠州灘と、豊かな自然環境に恵まれた地域です。

また、国道1号をはじめ 国道150号、東名・新東名高速道路、東海道新幹線、東海道本線などの主要交通網が横断し、東西交通のアクセスもよく、農業・工業・商業がバランスよく発展しています。

(2) 袋井市の位置（袋井市役所位置）

北緯 34° 45′ 01″ 東経 137° 55′ 30″

(3) 面積

総面積 108.33平方キロメートル

(4) 世帯・人口・人口密度（令和6年4月1日現在）

世帯 36,913世帯 人口 88,047人 人口密度 812.8人／km²

(5) 最寄り駅等

J R 東海道本線袋井駅・愛野駅、東名高速道路袋井インターチェンジ

令和6年度 袋井市行政組織図(令和6年4月1日～)

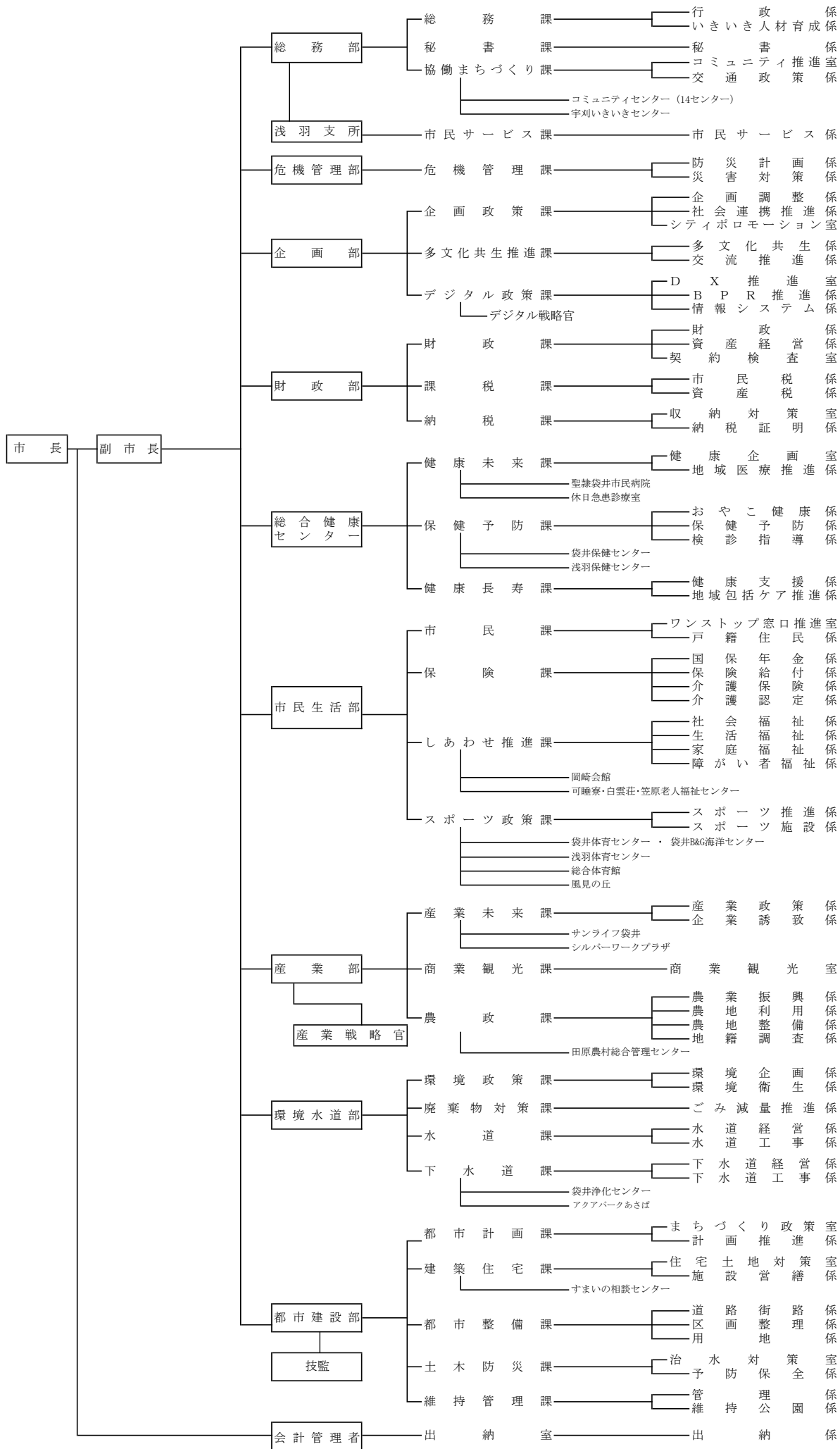

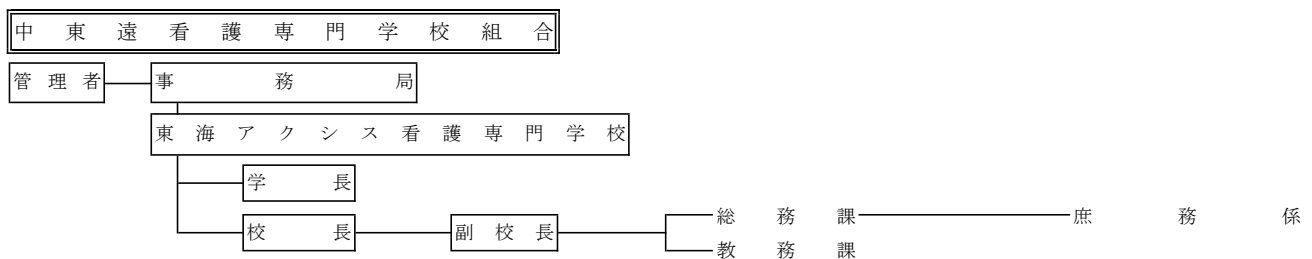
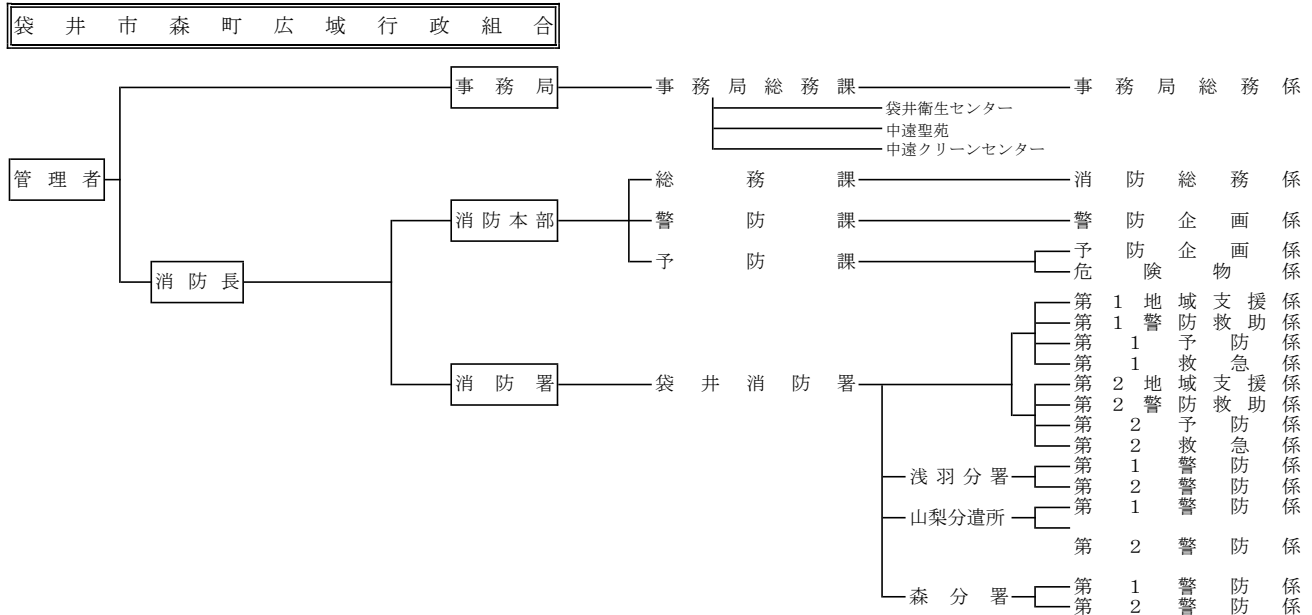
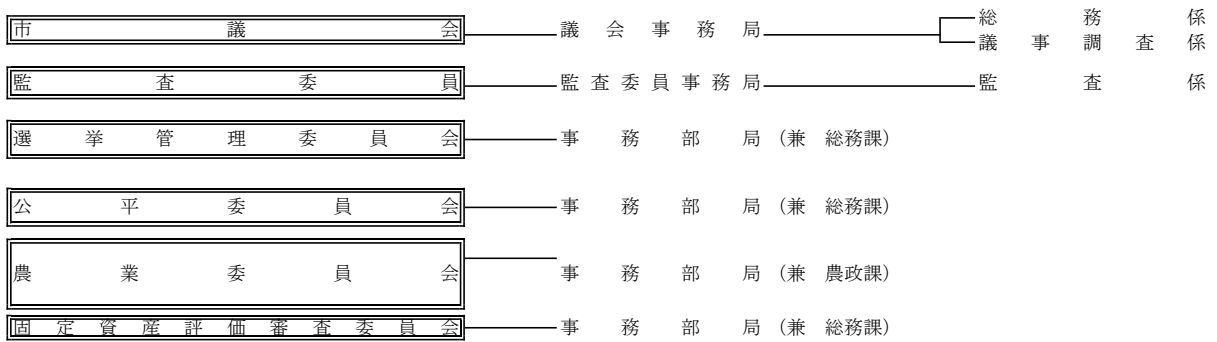
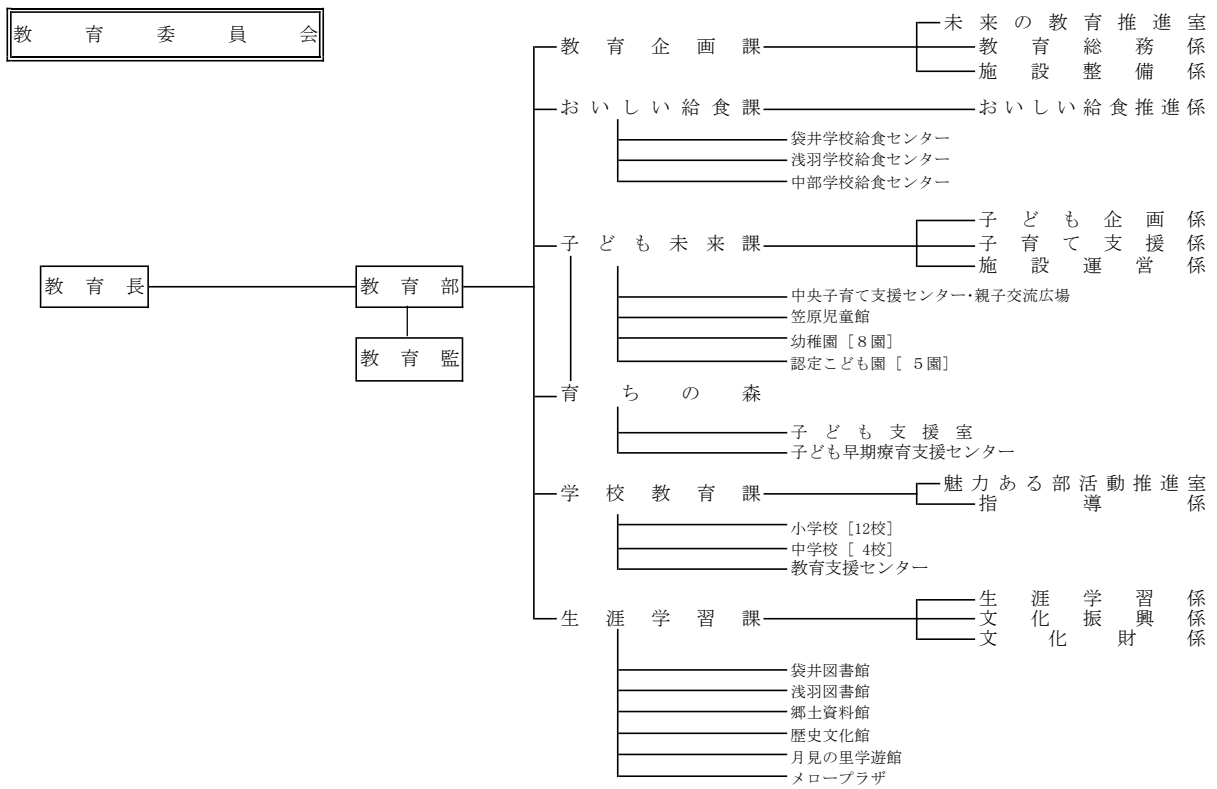

3 税務機構及び分掌事務

(1) 税務機構(令和6年4月1日現在)

(人)

区 分	課 税 課	市民税係	資産税係	納 税 課	収納対策室	納税証明係	計
課 長	1			1			2
課長補佐級					1	1	2
係 長 級		2	4		2		8
室 ・ 係 員		7	7		3	4	21
計	1	9	11	1	6	5	33

(2) 分掌事務

課 税 課	
市民税係	(1) 個人市民税、県民税及び森林環境税に関すること (2) 法人市民税に関すること (3) 市たばこ税及び入湯税に関すること (4) 地方消費税の申告に関すること
資産税係	(1) 固定資産税及び都市計画税に関すること (2) 地籍図の管理に関すること (3) 国有資産等所在市町村交付金に関すること (4) 特別土地保有税に関すること (5) 相続税法(昭和25年法律第73号)第58条に関すること
納 税 課	
収納対策室	(1) 市税等の収納対策の推進に関すること (2) 市税、国民健康保険税、県民税及び森林環境税の徴収並びに滞納処分に関すること (3) 納税推進及び納税相談に関すること (4) 静岡地方税滞納整理機構に関すること
納税証明係	(1) 市税等の収納管理に関すること (2) 市税等の口座振替に関すること (3) 軽自動車税に関すること (4) 原動機付自転車の標識交付に関すること (5) 地籍図の閲覧及び諸税証明に関すること (6) 県民税及び森林環境税の払込みに関すること

Ⅱ 財政及び市税

1 歳入歳出決算と市税総額

(単位:千円)

<div> <div>年 度</div> <div>区 分</div> </div>		令和5年度 決算額	令和6年度 当初予算額
一般 会 計	歳入 A	41,968,294	39,830,000
	歳出 B	40,235,878	39,830,000
市税総額 C		15,691,996	15,077,811
歳入に占める市税の割合 C/A		37.4%	37.9%
基準財政収入額 D		13,761,958	14,134,217
基準財政需要額 E		16,619,969	16,966,635
財政力指数 D/E		0.828	0.833

2 令和6年度一般会計当初予算額

(1) 歳 入

(単位：千円)

区 分	令和5年度当初		令和6年度当初		前 年 度 対 比	
	A	構成比	B	構成比	B-A	前年比
1 市 税	15,539,668	40.0%	15,077,811	37.9%	△ 461,857	97.0%
2 地 方 譲 与 税	385,000	1.0%	416,900	1.0%	31,900	108.3%
3 利 子 割 交 付 金	5,000	0.0%	5,000	0.0%	0	100.0%
4 配 当 割 交 付 金	70,000	0.2%	85,000	0.2%	15,000	121.4%
5 株 式 等 譲 渡 所 得 割 交 付 金	71,000	0.2%	139,000	0.3%	68,000	195.8%
6 法 人 事 業 税 交 付 金	260,000	0.7%	259,000	0.7%	△ 1,000	99.6%
7 地 方 消 費 税 交 付 金	2,270,000	5.8%	2,211,000	5.6%	△ 59,000	97.4%
8 ゴ ル フ 場 利 用 税 金 交 付 金	30,000	0.1%	30,000	0.1%	0	100.0%
9 環 境 性 能 割 交 付 金	55,000	0.1%	71,000	0.2%	16,000	129.1%
10 地 方 特 例 交 付 金	130,001	0.3%	560,000	1.4%	429,999	430.8%
11 地 方 交 付 税	3,440,000	8.9%	3,550,000	8.9%	110,000	103.2%
12 交 通 安 全 対 策 特 別 交 付 金	21,000	0.1%	19,000	0.0%	△ 2,000	90.5%
13 分 担 金 及 び 負 担 金	168,202	0.4%	161,378	0.4%	△ 6,824	95.9%
14 使 用 料 及 び 手 数 料	194,682	0.5%	204,722	0.5%	10,040	105.2%
15 国 庫 支 出 金	5,940,095	15.3%	6,922,311	17.4%	982,216	116.5%
16 県 支 出 金	2,985,090	7.7%	2,952,114	7.4%	△ 32,976	98.9%
17 財 産 収 入	72,339	0.2%	38,947	0.1%	△ 33,392	53.8%
18 寄 附 金	600,511	1.5%	600,112	1.5%	△ 399	99.9%
19 繰 入 金	1,500,284	3.9%	1,778,674	4.5%	278,390	118.6%
20 繰 越 金	350,000	0.9%	350,000	0.9%	0	100.0%
21 諸 収 入	911,228	2.3%	977,631	2.4%	66,403	107.3%
22 市 債	3,830,900	9.9%	3,420,400	8.6%	△ 410,500	89.3%
合 計	38,830,000	100.0%	39,830,000	100.0%	1,000,000	102.6%

(2) 歳 出

(単位：千円)

年 度 区 分	令和5年度当初		令和6年度当初		前 年 度 対 比	
	A	構成比	B	構成比	B－A	前 年 比
1 議 会 費	235,889	0.6%	231,909	0.6%	△ 3,980	98.3%
2 総 務 費	3,870,635	10.0%	4,023,584	10.1%	152,949	104.0%
3 民 生 費	11,837,646	30.5%	14,086,173	35.4%	2,248,527	119.0%
4 衛 生 費	6,082,190	15.7%	4,897,159	12.3%	△ 1,185,031	80.5%
5 労 働 費	75,290	0.2%	92,509	0.2%	17,219	122.9%
6 農林水産業費	713,621	1.8%	792,187	2.0%	78,566	111.0%
7 商 工 費	550,321	1.4%	347,059	0.9%	△ 203,262	63.1%
8 土 木 費	4,332,990	11.2%	5,131,268	12.9%	798,278	118.4%
9 消 防 費	2,038,832	5.2%	1,802,856	4.5%	△ 235,976	88.4%
10 教 育 費	5,802,019	14.9%	5,510,821	13.8%	△ 291,198	95.0%
11 災 害 復 旧 費	320,063	0.8%	170,500	0.4%	△ 149,563	53.3%
12 公 債 費	2,870,504	7.4%	2,693,975	6.8%	△ 176,529	93.9%
13 予 備 費	100,000	0.3%	50,000	0.1%	△ 50,000	50.0%
合 計	38,830,000	100.0%	39,830,000	100.0%	1,000,000	102.6%

3 市税当初予算額

(単位：千円)

年 度 税 目	令和5年度		令和6年度		比較増減
	予 算 額	構 成 比	予 算 額	構 成 比	
市 税	15,539,668	100.0%	15,077,811	100.0%	△ 461,857
1 市 民 税	5,974,800	38.4%	5,582,900	37.0%	△ 391,900
(1) 個 人	4,914,000	31.6%	4,601,000	30.5%	△ 313,000
現 年 課 税 分	4,870,000		4,557,000		△ 313,000
滞 納 繰 越 分	44,000		44,000		0
(2) 法 人	1,060,800	6.8%	981,900	6.5%	△ 78,900
現 年 課 税 分	1,060,000		981,000		△ 79,000
滞 納 繰 越 分	800		900		100
2 固 定 資 産 税	7,269,467	46.8%	7,185,863	47.7%	△ 83,604
(1) 固 定 資 産 税	7,259,000	46.7%	7,175,000	47.6%	△ 84,000
現 年 課 税 分	7,223,000		7,141,000		△ 82,000
滞 納 繰 越 分	36,000		34,000		△ 2,000
(2) 交付金及び納付金	10,467	0.1%	10,863	0.1%	396
3 軽 自 動 車 税	354,400	2.3%	361,047	2.4%	6,647
(1) 環 境 性 能 割	20,400	0.1%	16,776	0.1%	△ 3,624
(2) 種 別 割	334,000	2.1%	344,271	2.3%	10,271
現 年 課 税 分	331,000		341,271		10,271
滞 納 繰 越 分	3,000		3,000		0
4 市 た ば こ 税	610,000	3.9%	630,000	4.2%	20,000
5 特 別 土 地 保 有 税	1	0.0%	1	0.0%	0
6 都 市 計 画 税	1,331,000	8.6%	1,318,000	8.7%	△ 13,000
現 年 課 税 分	1,325,000		1,312,000		△ 13,000
滞 納 繰 越 分	6,000		6,000		0

4 令和5年度会計別決算額

(単位：円)

会 計	歳 入		歳 出	
	決算額	構成比	決算額	構成比
一般会計	41,968,294,301	73.3%	40,235,878,373	72.8%
国民健康保険 特別会計	8,074,924,276	14.1%	7,961,513,851	14.4%
後期高齢者医療 特別会計	961,884,251	1.7%	928,180,473	1.7%
介護保険 特別会計	6,150,184,511	10.7%	6,038,596,076	10.9%
駐車場事業 特別会計	44,300,085	0.1%	43,260,229	0.1%
墓地事業 特別会計	60,178,678	0.1%	50,573,038	0.1%
合 計	57,259,766,102	100.0%	55,258,002,040	100.0%

5 令和5年度一般会計決算額

(1) 歳入

(単位：円)

款	予算現額	構成比	決算額	構成比
1 市税	15,509,668,000	36.0%	15,691,996,113	37.3%
(1) 市民税	5,944,800,000	13.8%	6,052,788,773	14.4%
(2) 固定資産税	7,269,467,000	16.9%	7,298,304,648	17.4%
(3) 軽自動車税	354,400,000	0.8%	348,534,932	0.8%
(4) 市たばこ税	610,000,000	1.4%	649,017,696	1.5%
(5) 特別土地保有税	1,000	0.0%	0	0.0%
(6) 都市計画税	1,331,000,000	3.1%	1,343,350,064	3.2%
2 地方譲与税	385,000,000	0.9%	401,553,000	1.0%
3 利子割交付金	5,000,000	0.0%	5,330,000	0.0%
4 配当割交付金	70,000,000	0.2%	82,534,000	0.2%
5 株式等譲渡所得割交付金	71,000,000	0.2%	133,524,000	0.3%
6 法人事業税交付金	260,000,000	0.6%	236,222,000	0.6%
7 地方消費税交付金	2,270,000,000	5.3%	2,241,736,000	5.3%
8 ゴルフ場利用税交付金	30,000,000	0.1%	30,875,330	0.1%
9 環境性能割交付金	55,000,000	0.1%	61,828,000	0.2%
10 地方特例交付金	132,881,000	0.3%	146,522,000	0.4%
11 地方交付税	3,545,662,000	8.3%	3,587,390,000	8.6%
12 交通安全対策特別交付金	21,000,000	0.1%	15,144,000	0.0%
13 分担金及び負担金	168,202,000	0.4%	170,673,008	0.4%
14 使用料及び手数料	194,682,000	0.5%	213,224,061	0.5%
15 国庫支出金	7,660,761,000	17.8%	7,241,964,732	17.3%
16 県支出金	2,979,893,000	6.9%	2,826,617,504	6.7%
17 財産収入	162,632,000	0.4%	162,162,911	0.4%
18 寄附金	1,383,511,000	3.2%	1,338,193,560	3.2%
19 繰入金	904,994,000	2.1%	858,266,298	2.0%
20 繰越金	2,014,255,000	4.7%	2,014,255,835	4.8%
21 諸収入	999,298,000	2.3%	984,981,949	2.3%
22 市債	4,139,300,000	9.6%	3,523,300,000	8.4%
歳入合計	42,962,739,000	100.0%	41,968,294,301	100.0%

(2) 歳 出

(単位：円)

款	予算現額	構成比	決算額	構成比
1 議会費	236,890,000	0.6%	229,405,126	0.6%
2 総務費	4,788,870,000	11.1%	4,542,692,761	11.3%
内 徴税費	487,817,000	1.1%	467,611,642	1.2%
3 民生費	13,074,413,000	30.4%	12,585,614,021	31.3%
4 衛生費	6,068,177,000	14.1%	5,741,673,391	14.3%
5 労働費	75,363,000	0.2%	71,016,264	0.2%
6 農林水産業費	738,109,000	1.7%	690,750,697	1.7%
7 商工費	915,226,000	2.1%	713,350,244	1.8%
8 土木費	4,894,071,000	11.4%	4,379,925,752	10.9%
9 消防費	2,056,679,000	4.8%	1,981,741,108	4.9%
10 教育費	6,441,420,000	15.0%	5,815,367,001	14.4%
11 災害復旧費	806,560,000	1.9%	647,169,202	1.6%
12 公債費	2,838,251,000	6.6%	2,837,172,806	7.0%
13 予備費	28,710,000	0.1%	0	0.0%
歳出合計	42,962,739,000	100.0%	40,235,878,373	100.0%

6 令和5年度市税等決算額

税 目	予 算 現 額	調 定 額	不納欠損額
1 市 税	15,509,668,000	16,023,884,022	45,903,874
(1) 市 民 税	5,944,800,000	6,235,385,296	28,762,270
① 個 人	5,016,000,000	5,226,029,939	28,662,270
現 年 課 税 分	4,972,000,000	5,049,855,350	1,256,481
滞 納 繰 越 分	44,000,000	176,174,589	27,405,789
② 法 人	928,800,000	1,009,355,357	100,000
現 年 課 税 分	928,000,000	1,005,048,100	0
滞 納 繰 越 分	800,000	4,307,257	100,000
(2) 固 定 資 産 税	7,269,467,000	7,411,167,235	12,375,354
① 固 定 資 産 税	7,259,000,000	7,399,907,835	12,375,354
現 年 課 税 分	7,223,000,000	7,264,213,800	333,147
滞 納 繰 越 分	36,000,000	135,694,035	12,042,207
② 交 付 金 及 び 納 付 金	10,467,000	11,259,400	0
(3) 軽 自 動 車 税	354,400,000	364,148,686	2,483,475
環 境 性 能 割	20,400,000	17,182,900	0
現 年 課 税 分	331,000,000	333,009,000	18,900
滞 納 繰 越 分	3,000,000	13,956,786	2,464,575
(4) 市 た ば こ 税	610,000,000	649,017,696	0
(5) 特 別 土 地 保 有 税	1,000	0	0
現 年 課 税 分	1,000	0	0
(6) 都 市 計 画 税	1,331,000,000	1,364,165,109	2,282,775
現 年 課 税 分	1,325,000,000	1,339,134,800	61,453
滞 納 繰 越 分	6,000,000	25,030,309	2,221,322
2 地 方 譲 与 税	385,000,000	401,553,000	0
(1) 地 方 揮 発 油 譲 与 税	95,000,000	97,514,000	0
(2) 自 動 車 重 量 譲 与 税	280,000,000	293,979,000	0
(3) 森 林 環 境 譲 与 税	10,000,000	10,060,000	0
3 利 子 割 交 付 金	5,000,000	5,330,000	0
4 配 当 割 交 付 金	70,000,000	82,534,000	0
5 株 式 譲 渡 所 得 割 交 付 金	71,000,000	133,524,000	0
6 法 人 事 業 税 交 付 金	260,000,000	236,222,000	0
7 地 方 消 費 税 交 付 金	2,270,000,000	2,241,736,000	0
8 ゴ ル フ 場 利 用 税 交 付 金	30,000,000	30,875,330	0
9 環 境 性 能 割 交 付 金	55,000,000	61,828,000	0
10 国 民 健 康 保 険 税	1,637,725,000	1,906,412,870	37,545,412
現 年 課 税 分	1,593,596,000	1,674,485,400	362,900
滞 納 繰 越 分	44,129,000	231,927,470	37,182,512
合 計	20,293,393,000	21,123,899,222	83,449,286

(単位：円)

収入済額	収入未済額	収入率	前年度収入率
15,691,996,113	285,984,035	97.93%	97.18%
6,052,788,773	153,834,253	97.07%	96.24%
5,046,568,530	150,799,139	96.57%	95.54%
4,988,964,197	59,634,672	98.79%	98.80%
57,604,333	91,164,467	32.70%	25.82%
1,006,220,243	3,035,114	99.69%	99.54%
1,003,813,100	1,235,000	99.88%	99.78%
2,407,143	1,800,114	55.89%	28.15%
7,298,304,648	100,487,233	98.48%	97.73%
7,287,045,248	100,487,233	98.47%	97.73%
7,222,509,435	41,371,218	99.43%	99.20%
64,535,813	59,116,015	47.56%	29.85%
11,259,400	0	100.00%	100.00%
348,534,932	13,130,279	95.71%	95.26%
17,182,900	0	100.00%	100.00%
328,008,340	4,981,760	98.50%	98.54%
3,343,692	8,148,519	23.96%	24.27%
649,017,696	0	100.00%	100.00%
0	0	—	—
0	0	—	—
1,343,350,064	18,532,270	98.47%	97.65%
1,331,446,732	7,626,615	99.43%	99.20%
11,903,332	10,905,655	47.56%	25.97%
401,553,000	0	100.00%	100.00%
97,514,000	0	100.00%	100.00%
293,979,000	0	100.00%	100.00%
10,060,000	0	100.00%	100.00%
5,330,000	0	100.00%	100.00%
82,534,000	0	100.00%	100.00%
133,524,000	0	100.00%	100.00%
236,222,000	0	100.00%	100.00%
2,241,736,000	0	100.00%	100.00%
30,875,330	0	100.00%	100.00%
61,828,000	0	100.00%	100.00%
1,671,074,071	197,793,387	87.66%	84.90%
1,604,456,299	69,666,201	95.82%	95.90%
66,617,772	128,127,186	28.72%	26.66%
20,556,672,514	483,777,422	97.31%	96.42%

7 市税等決算額の推移

(単位：千円・%)

税 目	平成30年度			令和元年度			令和2年度		
	調定額	収入済額	収入率	調定額	収入済額	収入率	調定額	収入済額	収入率
市 税	15,965,619	15,370,473	96.27	16,059,397	15,497,457	96.50	15,812,911	15,214,539	96.22
現年課税分	15,401,323	15,242,028	98.97	15,508,828	15,350,555	98.98	15,275,018	15,056,501	98.57
滞納繰越分	564,296	128,445	22.76	550,569	146,902	26.68	537,893	158,038	29.38
(1) 市民税	6,861,643	6,556,112	95.55	6,771,611	6,483,666	95.75	6,245,298	5,953,312	95.32
① 個人	5,160,763	4,860,140	94.17	5,210,868	4,927,207	94.56	5,296,618	5,022,133	94.82
現年課税分	4,882,538	4,796,144	98.23	4,938,451	4,854,089	98.29	5,028,335	4,951,140	98.46
滞納繰越分	278,225	63,996	23.00	272,417	73,118	26.84	268,283	70,993	26.46
② 法人	1,700,880	1,695,972	99.71	1,560,743	1,556,459	99.73	948,680	931,179	98.16
現年課税分	1,696,718	1,694,711	99.88	1,556,642	1,555,413	99.92	944,488	929,577	98.42
滞納繰越分	4,162	1,261	30.30	4,101	1,046	25.51	4,192	1,602	38.22
(2) 固定資産税	6,937,644	6,708,685	96.70	7,077,470	6,861,659	96.95	7,320,461	7,077,057	96.68
① 固定資産税	6,927,057	6,698,098	96.69	7,066,893	6,851,082	96.95	7,309,902	7,066,498	96.67
現年課税分	6,702,662	6,648,027	99.18	6,849,825	6,793,588	99.18	7,100,233	6,997,693	98.56
滞納繰越分	224,395	50,071	22.31	217,068	57,494	26.49	209,669	68,805	32.82
② 交付金及び納付金	10,587	10,587	100.00	10,577	10,577	100.00	10,559	10,559	100.00
(3) 軽自動車税	291,938	273,917	93.83	305,623	287,596	94.10	324,943	306,887	94.44
① 環境性能割	-	-	-	2,867	2,867	100.00	10,012	10,012	100.00
② 種別割	291,938	273,917	93.83	302,756	284,729	94.05	314,931	296,875	94.27
現年課税分	276,194	270,120	97.80	286,195	280,191	97.90	297,894	292,941	98.34
滞納繰越分	15,744	3,797	24.12	16,561	4,538	27.40	17,037	3,934	23.09
(4) 市たばこ税	583,120	583,120	100.00	592,515	592,515	100.00	573,577	573,577	100.00
(5) 特別土地保有税	0	0	-	0	0	-	0	0	-
(6) 入湯税	0	0	-	0	0	-	0	0	-
(7) 都市計画税	1,291,274	1,248,639	96.70	1,312,178	1,272,021	96.94	1,348,632	1,303,706	96.67
現年課税分	1,249,504	1,239,319	99.18	1,271,756	1,261,315	99.18	1,309,920	1,291,002	98.56
滞納繰越分	41,770	9,320	22.31	40,422	10,706	26.49	38,712	12,704	32.82
国民健康保険税	2,360,120	1,831,923	77.62	2,266,529	1,803,008	79.55	2,213,927	1,793,422	81.01
現年課税分	1,828,872	1,720,816	94.09	1,793,419	1,693,855	94.45	1,776,957	1,685,430	94.85
滞納繰越分	531,248	111,107	20.91	473,110	109,153	23.07	436,970	107,992	24.71

(単位：千円・%)

税 目	令和3年度			令和4年度			令和5年度		
	調定額	収入済額	収入率	調定額	収入済額	収入率	調定額	収入済額	収入率
市 税	15,404,299	14,933,301	96.94	15,875,538	15,427,562	97.18	16,023,884	15,691,996	97.93
現年課税分	14,829,532	14,710,236	99.20	15,443,853	15,309,997	99.13	15,668,721	15,552,202	99.26
滞納繰越分	574,767	223,065	38.81	431,685	117,565	27.23	355,163	139,794	39.36
(1) 市民税	6,002,499	5,749,938	95.79	6,197,271	5,963,983	96.24	6,235,385	6,052,788	97.07
① 個人	5,078,753	4,830,085	95.10	5,121,778	4,893,392	95.54	5,226,030	5,046,568	96.57
現年課税分	4,812,965	4,754,274	98.78	4,893,322	4,834,412	98.80	5,049,855	4,988,964	98.79
滞納繰越分	265,788	75,811	28.52	228,456	58,980	25.82	176,175	57,604	32.70
② 法人	923,746	919,853	99.58	1,075,493	1,070,591	99.54	1,009,355	1,006,220	99.69
現年課税分	911,628	910,746	99.90	1,071,878	1,069,573	99.79	1,005,048	1,003,813	99.88
滞納繰越分	12,118	9,107	75.15	3,615	1,018	28.16	4,307	2,407	55.89
(2) 固定資産税	7,134,284	6,965,700	97.64	7,326,425	7,160,429	97.73	7,411,167	7,298,305	98.48
① 固定資産税	7,123,742	6,955,158	97.63	7,315,958	7,149,962	97.73	7,399,908	7,287,046	98.47
現年課税分	6,887,564	6,841,707	99.33	7,161,148	7,103,752	99.20	7,264,214	7,222,510	99.43
滞納繰越分	236,178	113,451	48.04	154,810	46,210	29.85	135,694	64,536	47.56
② 交付金及び納付金	10,542	10,542	100.00	10,467	10,467	100.00	11,259	11,259	100.00
(3) 軽自動車税	337,460	319,021	94.54	359,128	342,110	95.26	364,149	348,535	95.71
① 環境性能割	11,859	11,859	100.00	21,311	21,311	100.00	17,183	17,183	100.00
② 種別割	325,601	307,162	94.34	337,817	320,799	94.96	346,966	331,352	95.50
現年課税分	308,765	303,408	98.27	321,525	316,846	98.54	333,009	328,008	98.50
滞納繰越分	16,836	3,754	22.30	16,292	3,953	24.26	13,957	3,344	23.96
(4) 市たばこ税	608,226	608,226	100.00	645,916	645,916	100.00	649,018	649,018	100.00
(5) 特別土地保有税	0	0	—	0	0	—	0	0	—
(6) 入湯税	0	0	—	0	0	—	0	0	—
(7) 都市計画税	1,321,830	1,290,416	97.62	1,346,798	1,315,124	97.65	1,364,165	1,343,350	98.47
現年課税分	1,277,983	1,269,474	99.33	1,318,286	1,307,720	99.20	1,339,135	1,331,447	99.43
滞納繰越分	43,847	20,942	47.76	28,512	7,404	25.97	25,030	11,903	47.55
国民健康保険税	2,152,508	1,736,472	80.67	2,014,560	1,710,412	84.90	1,906,413	1,671,074	87.66
現年課税分	1,715,538	1,641,066	95.66	1,694,548	1,625,094	95.90	1,674,485	1,604,456	95.82
滞納繰越分	436,970	95,406	21.83	320,012	85,318	26.66	231,928	66,618	28.72

8 市税の課税標準、税率及び納期等(令和6年度)

(1) 市 民 税

課 税 標 準 及 び 税 率				賦課期日及び納期	
1 個人市民税				1 個人市民税	
(1) 均等割 3,000円 (ほかに県民税として均等割1,400円、うち400円は森林づくり県民税、これに加え令和6年度から国税として森林環境税1,000円)				(1) 賦課期日 1月1日現在	
(2) 所得割 課税総所得金額の6% (ほかに県民税として課税所得金額の4%)				(2) 納 期	
※上記()内は、同時に課税対象となる国税・県民税分				ア 普通徴収	
				第1期	
				6月16日から同月30日まで	
				第2期	
				8月16日から同月31日まで	
				第3期	
				10月16日から同月31日まで	
				第4期	
				翌年1月16日から同月31日まで	
				イ 特別徴収	
				6月から翌年5月までの毎月とし、当該月の翌月10日まで	
				※ 納期限が土・日・祝日の場合は、翌営業日	
2 法人市民税				2 法人市民税	
(1) 均等割 均等割額＝税率(年額)×事務所・事業所などを有していた月数÷12				納 期	
				事業年度終了後、2カ月以内に申告納付	
区分	資本金等	従業者数	税率(年額)		
1号	1千万円以下	50人以下	5万円		
2号	1千万円以下	50人超	12万円		
3号	1千万円超 1億円以下	50人以下	13万円		
4号	1千万円超 1億円以下	50人超	15万円		
5号	1億円超 10億円以下	50人以下	16万円		
6号	1億円超 10億円以下	50人超	40万円		
7号	10億円超	50人以下	41万円		
8号	10億円超 50億円以下	50人超	175万円		
9号	50億円超	50人超	300万円		
(2) 法人税割 法人税額(国税)の6% 2以上の市町村に事務所や事業所などを有する法人は、法人税割を各市町村ごとの従業者数で按分します。					

(2) 固定資産税・都市計画税

課 税 標 準 及 び 税 率	賦課期日及び納期
1 土地及び家屋 (1) 固定資産税 課税標準額の1.4% (2) 都市計画税 課税標準額の0.3% 2 償却資産 (1) 固定資産税 課税標準額の1.4% 3 免税点（課税標準額） (1) 土 地 30万円未満 (2) 家 屋 20万円未満 (3) 償却資産 150万円未満 4 宅地に対する課税は、住宅用地（小規模住宅用地、一般住宅用地）及び非住宅用地に分け、課税標準を算定する。	1 賦課期日 1月1日現在 2 納 期 第1期 5月16日から同月31日まで 第2期 7月16日から同月31日まで 第3期 11月16日から同月30日まで 第4期 翌年2月16日から同月末日まで ※納期限が土・日・祝日の場合は、翌営業日

(3) 軽自動車税（種別割）

課 税 標 準 及 び 税 率	賦課期日及び納期
1 原動機付自転車 (1) 50cc以下 2,000円 (2) 50ccを超え90cc以下 2,000円 (3) 90ccを超え125cc以下 2,400円 (4) 特定小型原動機付自転車（電動キックボード） 2,000円 2－1 軽自動車 (1) 二輪のもの（125ccを超え250cc以下） 3,600円 2－2 軽自動車（旧税率）① (1) 三輪のもの 3,100円 (2) 四輪以上のもの（乗用）営業用 5,500円 自家用 7,200円 (3) 四輪以上のもの（貨物）営業用 3,000円 自家用 4,000円 2－3 軽自動車（新税率）② (1) 三輪のもの 3,900円 (2) 四輪以上のもの（乗用）営業用 6,900円 自家用 10,800円 (3) 四輪以上のもの（貨物）営業用 3,800円 自家用 5,000円	1 賦課期日 4月1日現在 2 納 期 全期 5月15日から5月31日まで ※納期限が土・日・祝日の場合は、翌営業日 ① 平成27年3月31日までに最初の新規検査をした車両。 ② 平成27年4月1日以降に最初の新規検査をした車両でグリーン化特例（軽課）に該当しない車両。

課 税 標 準 及 び 税 率	賦課期日及び納期
<p>2－4 軽自動車（重課）③</p> <p>(1) 三輪のもの 4,600円</p> <p>(2) 四輪以上のもの（乗用）営業用 8,200円 自家用 12,900円</p> <p>(3) 四輪以上のもの（貨物）営業用 4,500円 自家用 6,000円</p>	<p>③最初の新規検査から13年を経過した車両（重課）</p>
<p>2－5 軽自動車（軽課）④</p> <p>(1) 三輪のもの 1,000円</p> <p>(2) 四輪以上のもの（乗用）営業用 1,800円 自家用 2,700円</p> <p>(3) 四輪以上のもの（貨物）営業用 1,000円 自家用 1,300円</p>	<p>④令和5年4月1日～令和6年3月31日に最初の新規検査をした車両のうち、 電気自動車及び天然ガス自動車（平成21年排出ガス規制NOx10%低減達成車又は平成30年排出ガス規制適合車） グリーン化特例（軽課）</p>
<p>2－6 軽自動車（軽課）⑤</p> <p>(1) 三輪のもの 2,000円</p> <p>(2) 四輪以上のもの（乗用）営業用 3,500円</p> <p>※ 乗用自家用、貨物営業用、貨物自家用については令和4年度から軽課対象外</p>	<p>⑤令和5年4月1日～令和6年3月31日に最初の新規検査をした車両のうち、 乗用営業用 令和2年度燃費基準 かつ令和12年度基準 90%達成車</p>
<p>2－7 軽自動車（軽課）⑥</p> <p>(1) 三輪のもの 3,000円</p> <p>(2) 四輪以上のもの（乗用）営業用 5,200円</p> <p>※ 乗用自家用、貨物営業用、貨物自家用については令和4年度から軽課対象外</p>	<p>⑥令和5年4月1日～令和6年3月31日に最初の新規検査をした車両のうち、 乗用営業用 令和2年度燃費基準 かつ令和12年度基準 70%達成車</p>
<p>3 小型特殊自動車</p> <p>(1) 農耕作業用 2,400円</p> <p>(2) その他のもの 5,900円</p> <p>4 二輪の小型自動車(250cc超え) 6,000円</p> <p>5 三輪以上の原動機付自転車 3,700円</p>	<p>※⑤、⑥については、 平成17年排出ガス基準 75%低減達成車（★★★★） または 平成30年排出ガス基準 50%低減達成車に限る。</p>

(4) 市たばこ税

課 税 標 準 及 び 税 率	賦課期日及び納期
<ul style="list-style-type: none"> ・ 売渡又は消費などに係る紙巻たばこ (R3. 9. 30まで) 1, 000本につき、6, 112円 (R3. 10. 1から) 1, 000本につき、6, 552円 以後変更無し。 	<p>納 期</p> <ul style="list-style-type: none"> ・ 申告納付 月の初日から末日までの分を 翌月末日まで

(5) 入湯税

課 税 標 準 及 び 税 率	賦課期日及び納期
<ul style="list-style-type: none"> ・ 入湯客 1 人に対し、1 日100円 ただし、次に掲げる者に対しては入湯税を課さない。 1 年齢12歳未満の者 2 共同浴場又は一般公衆浴場に入湯する者 3 住民の健康増進その他福祉の向上を図るために 設置する施設で鉱泉浴場における入湯を主たる目的としないものであるとして市長が指定したものに入湯する者 4 教師の引率の下に行われる学校（学校教育法（昭和22年法律第26号）第1条に規定する学校（大学を除く。）をいう。）の行事に参加する者 5 日帰りの入湯に係る料金の額（消費税及び地方消費税を除く。）が1, 000円以下の鉱泉浴場に入湯する者 	<p>納 期</p> <ul style="list-style-type: none"> ・ 特別徴収 1 日から同月末日までの徴収 分を翌月15日まで

Ⅲ 市民税

1 調定額及び納税義務者数（現年課税分・個人分）

(1) 調定額

（単位：千円）

年 度 区 分		令和5年度	令和6年度	増 減
特 別 徴 収	所 得 割	3,872,168	2,995,719	△ 876,449
	均 等 割	120,778	104,097	△ 16,681
	小 計	3,992,946	3,099,816	△ 893,130
普 通 徴 収	所 得 割	937,514	872,090	△ 65,424
	均 等 割	51,703	45,402	△ 6,301
	小 計	989,217	917,492	△ 71,725
計	所 得 割	4,809,682	3,867,809	△ 941,873
	均 等 割	172,481	149,499	△ 22,982
	合 計	4,982,163	4,017,308	△ 964,855

※各年度7/1現在

(2) 納税義務者数

（単位：人）

年 度 区 分		令和5年度	令和6年度	増 減
特別徴収		34,584	34,699	115
普通徴収		14,987	15,134	147
計		49,571	49,833	262

※各年度7/1現在

2 課税標準額（所得割）課税状況（令和6年度）

（単位：人、千円）

区 分 課 税 標 準	納税義 務者数	所 得 金 額						所得控除額 (B)
		総 所 得 山林所得 金 額 (ア)	株式等 譲 渡 所 得 金 額	上場株式 等に係る 配当所得 金額・先 物取引に 係る雑所 得等の金 額	分離短期 譲渡所得 金 額	分離長期 譲渡所得 金 額	計 (A)	
10万円以下	103	35,167	100,743	17,239	1,869	815,073	970,091	88,242
10万円超	13,444	19,591,390	39,580	18,082		432,009	20,081,061	11,662,719
100万円超	13,033	33,733,278	100,946	13,487		417,469	34,265,180	14,579,326
200万円超	8,173	31,652,851	38,438	9,606		318,580	32,019,475	11,586,182
300万円超	4,249	21,957,964	26,962	4,881		61,712	22,051,519	7,346,703
400万円超	2,463	16,114,775	9,885	14,860		86,414	16,225,934	4,876,566
550万円超	675	5,593,899	19,786	22,860	711	102,575	5,739,831	1,470,700
700万円超	499	5,189,658	355,212	21,055		75,263	5,641,188	1,111,642
1,000万円超	372	7,836,384	274,992	52,760	3,570	74,886	8,242,592	887,787
合 計	43,011	141,705,366	966,544	174,830	6,150	2,383,981	145,236,871	53,609,867
令和5年度	45,134	141,032,044	221,249	141,419	2,523	2,656,389	144,053,624	54,876,824

(単位：人、千円)

課税標準額	算 出 税 額				所得割額	(C)に係る	構 成 比	
					(D)－(E)	標準税率	%	
上段：A－B	総所得、山林	短期・長期		調整控除				
下段：(ア)に	所得金額分	土地・株式	計	等税額控除				納 税
係る標準額		先物取引等						義務者
(イ)	(C)		(D)	(E)	(F)	(C)／(イ)	(F)	
881,849	26	26,463	26,489	250	26,239	5.2%	0.5%	0.2%
501								
8,418,342	475,179	14,665	489,844	38,434	451,410	6.0%	9.1%	31.2%
7,928,721								
19,685,854	1,148,685	15,956	1,164,641	91,853	1,072,788	6.0%	21.6%	30.3%
19,154,007								
20,433,293	1,203,649	10,997	1,214,646	107,825	1,106,821	6.0%	22.2%	19.0%
20,066,705								
14,704,816	876,488	2,806	879,294	60,206	819,088	6.0%	16.5%	9.9%
14,611,294								
11,349,368	674,185	3,335	677,520	40,483	637,037	6.0%	12.8%	5.7%
11,238,235								
4,269,131	247,363	4,394	251,757	17,477	234,280	6.0%	4.7%	1.6%
4,123,210								
4,529,546	244,658	13,546	258,204	18,135	240,069	6.0%	4.8%	1.2%
4,078,025								
7,354,805	418,453	12,273	430,726	40,897	389,829	6.0%	7.8%	0.9%
6,948,613								
91,627,004	5,288,686	104,435	5,393,121	415,560	4,977,561	6.0%	100.0%	100.0%
88,149,311								
89,176,800	5,171,831	89,066	5,260,897	408,706	4,852,191	6.0%		
86,209,380								

資料：課税状況等の調

3 所得区分による課税状況（所得割）

（単位：人、千円）

区 分		令和 5 年度	令和 6 年度
納税義務者数	給 与 所 得 者	37,714	36,496
	営 業 所 得 者	1,414	1,240
	農 業 所 得 者	148	134
	譲 渡 所 得 者	446	551
	その他の所得者	5,412	4,590
	計	45,134	43,011
所得割	給 与 所 得 者	123,403,314	124,315,927
	営 業 所 得 者	5,153,650	4,892,407
	農 業 所 得 者	625,775	635,007
	譲 渡 所 得 者	1,525,868	2,387,017
	その他の所得者	10,323,437	9,475,008
	計	141,032,044	141,705,366
税額	給 与 所 得 者	4,568,428	4,654,191
	営 業 所 得 者	201,002	194,820
	農 業 所 得 者	23,250	26,286
	譲 渡 所 得 者	151,423	206,579
	その他の所得者	316,794	311,245
	計	5,260,897	5,393,121

資料：課税状況等の調

4 法人市民税納税義務者数

(単位：件)

年 度			令和 5 年度	令和 6 年度
区 分				
号数	資本金等	従業者数		
1号	1 千万円以下	50人以下	1, 268	1, 344
2号	1 千万円以下	50人超	22	24
3号	1 千万円超 1 億円以下	50人以下	348	363
4号	1 千万円超 1 億円以下	50人超	51	51
5号	1 億円超 10億円以下	50人以下	109	108
6号	1 億円超 10億円以下	50人超	22	21
7号	10億円超	50人以下	110	117
8号	10億円超 50億円以下	50人超	18	20
9号	50億円超	50人超	22	26
計			1, 970	2, 074

資料：課税状況等の調

5 年度別法人市民税調定額

(単位：千円)

年 度		令和5年度	令和6年度
区 分			
法人均等割		299,000	300,000
法人税割		706,000	681,000
計		1,005,000	981,000

※令和6年度は予算額

IV 固定資産税・都市計画税

1 調定額及び納税義務者数（現年課税分）

(1) 調定額

（単位：千円）

年 度		令和5年度	令和6年度
区 分			
固定資産税	土 地	2,380,994	2,388,047
	家 屋	3,161,462	3,151,290
	償却資産	1,729,447	1,794,574
	計	7,271,903	7,333,911
交付金及び納付金		11,259	10,864
都市計画税	土 地	643,623	645,168
	家 屋	695,997	694,354
	計	1,339,620	1,339,522

資料：当初調定簿

(2) 納税義務者数

（単位：人）

年 度		令和5年度	令和6年度
区 分			
固 定 資 産 税		34,156	34,218
交付金及び納付金		3	3
都 市 計 画 税		33,158	33,222

資料：当初調定簿

2 年度別土地評価概要

区 分 年 度	筆 数 (筆)	地 積 (㎡)	評 価 額		課税標準額	
			(千円)	前年度比	(千円)	前年度比
令和5年度	148,872	71,907,624	396,556,718	100.4%	170,879,470	100.5%
令和6年度	149,305	71,903,129	397,873,320	100.3%	171,375,607	100.3%

資料：概要調書

3 令和6年度 土地地目別概要

区 分 地 目		地 積 (㎡)		評 価 額 (千 円)		課税標準額 (千円)	筆 数 (筆)		1㎡当たり価格(円)	
		評価総地積	法定免税点 以 上	総 額	法定免税点 以 上		評価総数	法定免税点 以 上	平均価格	最高価格
田	一 般 田	23,680,410	22,785,339	2,529,145	2,435,491	2,523,753	20,288	19,085	107	114
	宅地介在田等	31,585	31,584	375,383	375,365	257,846	72	71	11,885	17,335
畑	一 般 畑	12,738,723	11,927,726	724,576	678,579	724,225	27,823	25,642	57	76
	宅地介在畑等	38,997	38,990	470,186	470,149	320,938	187	186	12,057	32,452
宅 地		19,050,726	18,998,762	372,746,378	372,257,857	153,210,740	85,733	84,726	19,566	72,135
鉱 泉 地		45	45	209	209	125	1	1	4,644	4,644
池 沼		40,536	32,265	3,380	3,295	3,380	72	62	83	145
山林	一 般 山 林	12,111,982	10,728,781	325,458	288,462	325,456	7,131	6,160	27	28
	介 在 山 林									
原 野		694,839	611,324	8,910	7,801	8,910	1,342	1,171	13	20
雑 種 地		3,515,286	3,481,098	20,689,695	20,676,507	14,000,234	6,656	6,397	5,886	64,470
合 計		71,903,129	68,635,914	397,873,320	397,193,715	171,375,607	149,305	143,501	5,533	
前年度(5年度)		71,907,624	68,644,111	396,556,718	395,898,946	170,879,470	148,872	143,105	5,515	

資料：概要調書

4 年度別家屋評価概要

種 別	年 度	棟 数	床 面 積 (A) (㎡)	評 価 額 (B) (千円)	前 年 度 比	平 均 価 格 (円) (B/A)
木 造	令 和 5 年 度	30,422	3,232,036	91,633,348	103.6%	28,352
	令 和 6 年 度	30,567	3,245,704	91,254,468	99.6%	28,115
非 木 造	令 和 5 年 度	16,422	4,340,551	142,610,574	102.2%	32,855
	令 和 6 年 度	16,766	4,397,343	143,748,611	100.8%	32,690
計	令 和 5 年 度	46,844	7,572,587	234,243,922	102.8%	30,933
	令 和 6 年 度	47,333	7,643,047	235,003,079	100.3%	30,747

資料：概要調書

5 年度別償却資産評価概要

(単位：千円)

区 分 \ 年 度		令和5年度 課税標準額	令和6年度 課税標準額
構 築 物		23,808,363	25,494,880
機 械 及 び 装 置		60,157,078	63,829,665
船 舶		2,893	3,530
車 両 及 び 運 搬 具		951,961	1,147,135
工 具 器 具 及 び 備 品		14,635,835	14,187,214
小 計		99,556,130	104,662,424
地方自治法 第389条	総務大臣が決定したもの	22,640,792	22,411,873
	県知事が決定したもの	1,380,322	1,177,416
	小 計	24,021,114	23,589,289
合 計		123,577,244	128,251,713

資料：概要調書

6 交付金

(単位：千円)

区 分 \ 年 度		令和5年度	令和6年度
交 付 金	価 格	2,712,966	2,638,359
	算 定 標 準 額	804,260	776,106

資料：概要調書

V 諸 税

1 市たばこ税

年 度 区 分	令和5年度	令和6年度 予算額
売上本数	99,056千本	97,000千本
税率	6,552円/千本	6,552円/千本
調定額	649,018千円	630,000千円
月平均調定額	54,085千円	52,500千円

2 軽自動車税（環境性能割）

令和5年度 収入額	令和6年度 予算額
17,182,900円	16,776,000円

（注）軽自動車税（環境性能割）について

従来、自動車取得税は県が徴収し、自動車取得税交付金として市へ交付されていた。しかし、税制改正により、軽自動車に係る自動車取得税は令和元年10月から軽自動車税（環境性能割）となり、徴収月の2か月後に県から市へ毎月払い込まれることとなった。

3 軽自動車税（種別割）（現年課税分）

当該年度7月1日時点における課税台数(減免を承認した車両の台数を含む) (単位：台)

車 種				税額 (円)	課税台数		増 減
					令和5年度	令和6年度	
原 動 機 付 自 転 車	総排気量 50cc以下			2,000	2,771	2,712	△ 59
	総排気量 50cc超え90cc以下			2,000	478	483	5
	総排気量 90cc超え125cc以下			2,400	1,081	1,141	60
	ミニカー			3,700	41	44	3
	特定小型原動機付自転車			2,000		9	9
	小 計				4,371	4,389	18
軽 自 動 車	二輪のもの (総排気量125cc超え250cc以下)			3,600	1,866	1,872	6
	平成27年3月31日までに 最初の新規検査をした 車両	三輪のもの		3,100	0	0	0
		四 輪 以 上	乗 用	営業用	5,500	3	4
			乗 用	自家用	7,200	7,726	6,340
		貨 物	貨 物	営業用	3,000	51	39
			貨 物	自家用	4,000	1,466	1,170
							△ 1,693
	平成27年4月1日以降に 最初の新規検査をした 車両 ※1	三輪のもの		3,900	0	0	1,711
		四 輪 以 上	乗 用	営業用	6,900	0	3
			乗 用	自家用	10,800	12,599	13,982
		貨 物	貨 物	営業用	3,800	74	93
			貨 物	自家用	5,000	2,910	3,216
	最初の新規検査から 13年を経過した車両	三輪のもの		4,600	0	0	249
		四 輪 以 上	乗 用	営業用	8,200	0	6
			乗 用	自家用	12,900	5,709	5,903
		貨 物	貨 物	営業用	4,500	51	47
			貨 物	自家用	6,000	2,978	3,031

※1 グリーン化特例（軽課）に該当する車両を除く。

(単位：台)

車 種				税額 (円)	課税台数		増 減	
					令和5年度	令和6年度		
軽自動車	A期間に取得した電気自動車及び天然ガス自動車 (H21年排出ガス規制Nox10%低減またはH30排出ガス規制適合) ※2	三輪のもの		1,000	0	0	△ 20	
		四輪以上	乗用	営業用	1,800	0		0
				自家用	2,700	57		38
			貨物	営業用	1,000	0		0
				自家用	1,300	1		0
	A期間に取得したガソリン車ハイブリッド車 ・乗用営業用 令和2年度燃費基準かつ令和12年度基準90%達成車 ※2 ※3	三輪のもの		2,000	0	0	0	
		四輪以上	乗用	営業用	3,500	0		0
				自家用	5,400			
			貨物	営業用	1,900			
				自家用	2,500			
	A期間に取得したガソリン車ハイブリッド車 ・乗用営業用 令和2年度燃費基準かつ令和12年度基準70%達成車 ※2 ※3	三輪のもの		3,000	0	0	0	
		四輪以上	乗用	営業用	5,200	0		0
				自家用	8,100			
			貨物	営業用	2,900			
				自家用	3,800			
小型特殊自動車		農耕作業用		2,400	568	576	8	
		特殊作業用		5,900	201	208	7	
二輪の小型自動車(総排気量250cc超え)				6,000	2,121	2,180	59	
合 計 (台)					42,752	43,097	345	
調 定 額 (円)					335,696,700	344,362,700	8,666,000	

A期間 令和6年度課税 令和5年4月1日～令和6年3月31日

※2 グリーン化特例(軽課)に該当する車両

※3 平成17年排出ガス基準75%低減達成車(★★★★)又は平成30年排出ガス基準50%低減達成車に限る。

VI その他

1 証明等受付状況（納税課・市民課・市民サービス課・コンビニ交付の合計）

（単位：件）

区 分	令和4年度	令和5年度
住宅用家屋証明	439	399
固定資産評価通知	2,487	2,382
固定資産評価証明	658	594
地籍図証明	45	95
固定資産登録事項証明	554	629
納税証明・完納証明	3,666	3,845
車検用納税証明・標識交付証明	2,843	1,281
所得・課税証明	10,866	10,573
所在証明	38	41
確定申告用税額表等	135	144
資産証明、その他の証明	29	15
合 計	21,760	19,998

公図・名寄帳の閲覧	1,271	1,252
-----------	-------	-------

証明手数料	4,700,200円	4,662,300円
閲覧手数料	381,300円	375,900円
税証明等手数料（市民課分）	485,400円	463,800円

2 延滞金及び督促手数料の徴収状況

区 分	年 度	令和4年度	令和5年度
市税延滞金		28,504,626円	36,262,654円
市税督促手数料		294,911円	168,589円

3 督促状発送状況

区 分	年 度	令和4年度	令和5年度
市県民税（普通徴収）		6,782件	6,819件
固定資産税・都市計画税		6,771件	6,610件
軽自動車税		2,977件	2,838件

4 不納欠損額

(単位：件、円)

区 分 \ 年 度	令和4年度		令和5年度	
	件数	税額	件数	税額
市 民 税	796	50,154,456	787	28,762,270
個 人	783	49,583,256	785	28,662,270
法 人	13	571,200	2	100,000
固 定 資 産 税	350	31,185,564	311	12,375,354
軽 自 動 車 税	380	2,989,693	295	2,483,475
特 別 土 地 保 有 税	0	0	0	0
都 市 計 画 税	-	5,743,570	-	2,282,775
合 計	1,526	90,073,283	1,393	45,903,874

5 財産差押状況

(単位：件、円)

区 分 \ 年 度	令和4年度		令和5年度	
	件数	換価金額	件数	換価金額
不 動 産	2	0	1	0
債 権	1,175	74,539,524	1,376	153,236,895
そ の 他	0	0	0	0
合 計	1,177	74,539,524	1,377	153,236,895

6 令和4年度市税の納付形態別収納件数（現年調定分）
（単位：件）

区 分 \ 年 度		令和4年度	
		件数	利用率
市県民税 （普通徴収）	口座振替	18,336	46.9%
	コンビニ	9,104	23.3%
	現金納付	9,648	24.7%
	スマホ	1,563	4.0%
	クレジット	424	1.1%
	計	39,075	100.0%
固定資産税・ 都市計画税	口座振替	97,120	72.2%
	コンビニ	14,120	10.5%
	現金納付	19,405	14.4%
	スマホ	3,009	2.3%
	クレジット	811	0.6%
	計	134,465	100.0%
軽自動車税	口座振替	14,451	35.1%
	コンビニ	14,997	36.4%
	現金納付	8,864	21.5%
	スマホ	2,289	5.6%
	クレジット	599	1.4%
	計	41,200	100.0%

7 令和5年度市税の納付形態別収納件数（現年調定分）

（単位：件）

区 分		年 度	令和5年度	
			件数	利用率
市県民税 （普通徴収）	口座振替		17,900	44.6%
	コンビニ		10,096	25.2%
	現金納付		4,121	10.3%
	Q R コ ー ド 利 用 分	金融機関	2,665	6.6%
		スマホ	1,134	2.8%
		クレジット	955	2.4%
		ダイレクト納付	3,233	8.1%
	計		40,104	100.0%
固定資産税・ 都市計画税	口座振替		96,778	71.6%
	コンビニ		15,249	11.3%
	現金納付		5,393	4.0%
	Q R コ ー ド 利 用 分	金融機関	7,447	5.5%
		スマホ	2,389	1.8%
		クレジット	1,425	1.1%
		ダイレクト納付	6,407	4.7%
	計		135,088	100.0%
軽自動車税	口座振替		14,176	33.8%
	コンビニ		15,902	37.9%
	現金納付		2,132	5.1%
	Q R コ ー ド 利 用 分	金融機関	3,612	8.6%
		スマホ	1,706	4.1%
		クレジット	974	2.3%
		ダイレクト納付	3,420	8.2%
	計		41,922	100.0%

令和6年度版 税務の概要

編集発行	袋井市 財政部 納税課 納税証明係
住 所	〒437-8666 静岡県袋井市新屋一丁目1番地の1
電 話	0538-44-3219
ホームページ	https://www.city.fukuroi.shizuoka.jp/
発行年月	令和6年10月