

令和 7 年 度 版

税 務 の 概 要



袋 井 市

目 次

I 総則

1 市の概要	1
2 袋井市行政組織機構図	2
3 税務機構及び分掌事務	4

II 財政及び市税

1 歳入歳出決算と市税総額	5
2 令和7年度一般会計当初予算額	6
(1) 歳入	6
(2) 歳出	7
3 令和7年度市税当初予算額	8
4 令和6年度会計別決算額	9
5 令和6年度一般会計決算額	10
(1) 歳入	10
(2) 歳出	11
6 令和6年度市税等決算額	12
7 市税等決算額の推移	14
8 市税の課税標準、税率及び納期等（令和7年度）	16
(1) 市民税	16
(2) 固定資産税・都市計画税	17
(3) 軽自動車税（種別割）	17
(4) 市たばこ税	19
(5) 入湯税	19

III 市民税

1 調定額及び納税義務者数（現年課税分・個人分）	20
(1) 調定額	20
(2) 納税義務者数	20
2 課税標準額（所得割）課税状況（令和7年度）	21
3 所得区分による課税状況（所得割）	23
4 法人市民税納税義務者数	24
5 年度別法人市民税調定額	24

IV 固定資産税・都市計画税

1 調定額及び納税義務者数（現年課税分）	25
(1) 調定額	25
(2) 納税義務者数	25
2 年度別土地評価概要	26
3 令和7年度土地地目別概要	26
4 年度別家屋評価概要	27
5 年度別償却資産評価概要	28
6 交付金	28

V 諸税

1 市たばこ税	29
2 軽自動車税(環境性能割)	29
3 軽自動車税(種別割)(現年課税分)	30

VI その他

1 証明等受付状況	32
2 延滞金及び督促手数料の徴収状況	32
3 督促状発送状況	32
4 不納欠損額	33
5 財産差押状況	33
6 市税の納付形態別収納件数(現年調定分)	34

I 総 則

1 市の概要



(1) 地勢

袋井市は、静岡県西部に位置し、温暖な気候と豊かに広がる田園地帯、緑美しい茶畑とエコパのある小笠山丘陵地があり、市内を太田川や原野谷川が流れ、南には遠州灘と、豊かな自然環境に恵まれた地域です。

また、国道1号をはじめ 国道150号、東名・新東名高速道路、東海道新幹線、東海道本線などの主要交通網が横断し、東西交通のアクセスもよく、農業・工業・商業がバランスよく発展しています。

(2) 袋井市の位置（袋井市役所位置）

北緯 34° 45′ 01″ 東経 137° 55′ 30″

(3) 面積

総面積 108.33平方キロメートル

(4) 世帯・人口・人口密度（令和7年4月1日現在）

世帯 37,316世帯 人口 87,635人 人口密度 808.96人／km²

(5) 最寄り駅等

J R 東海道本線袋井駅・愛野駅、東名高速道路袋井インターチェンジ

令和7年度 袋井市行政組織図(令和7年4月1日～)

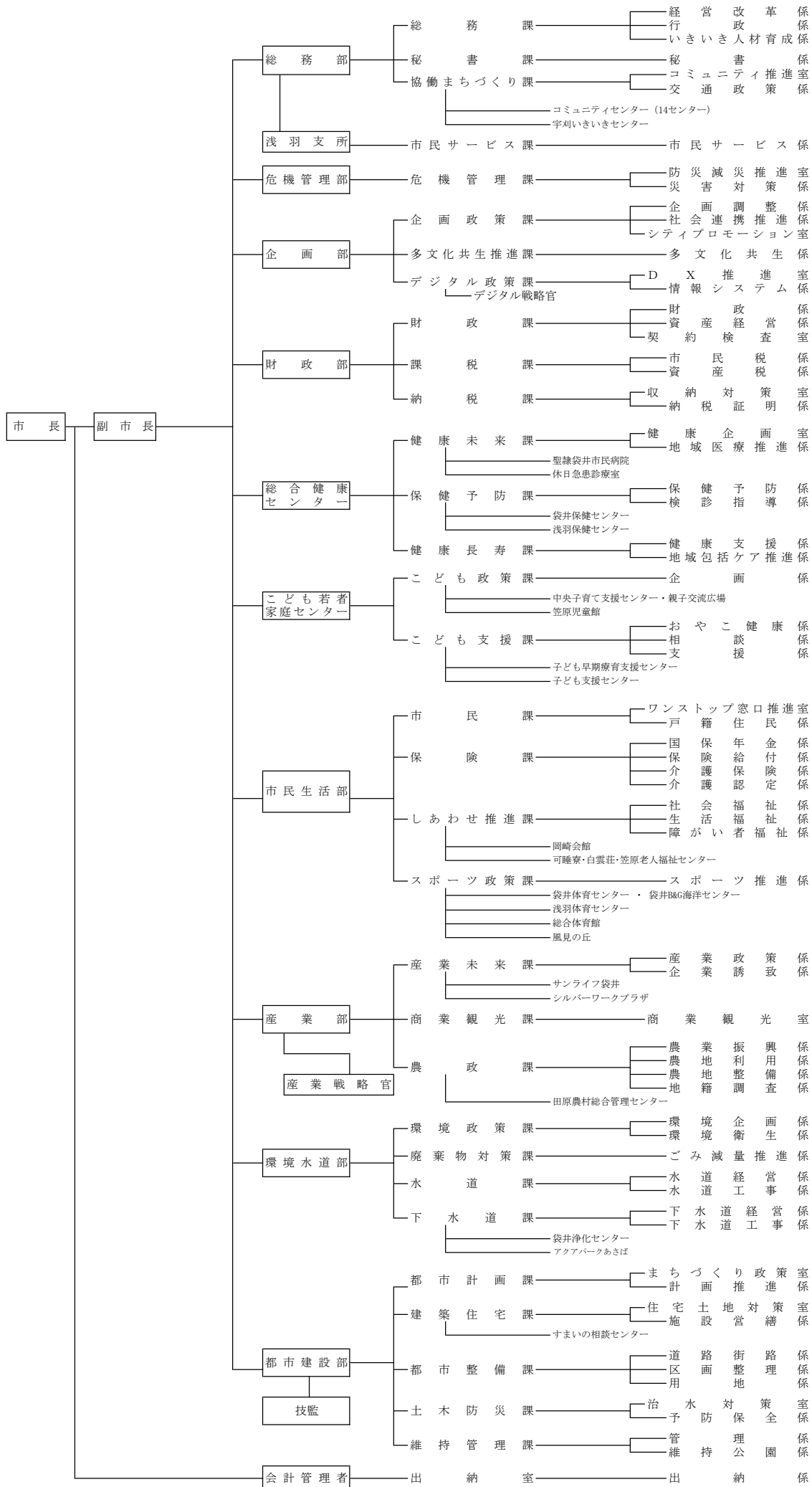

3 税務機構及び分掌事務

(1) 税務機構(令和7年4月1日現在)

(人)

区 分	課 税 課	市民税係	資産税係	納 税 課	収納対策室	納税証明係	計
課 長	1			1			2
課長補佐級		1	1		1	2	5
係 長 級		1	2		2		5
室 ・ 係 員		7	7		5	3	22
計	1	9	10	1	8	5	34

(2) 分掌事務

課 税 課	
市民税係	(1) 個人市民税、県民税及び森林環境税に関すること (2) 法人市民税に関すること (3) 市たばこ税及び入湯税に関すること (4) 地方消費税の申告に関すること
資産税係	(1) 固定資産税及び都市計画税に関すること (2) 地籍図の管理に関すること (3) 国有資産等所在市町村交付金に関すること (4) 特別土地保有税に関すること (5) 相続税法(昭和25年法律第73号)第58条に関すること
納 税 課	
収納対策室	(1) 市税等の収納対策の推進に関すること (2) 市税、国民健康保険税、県民税及び森林環境税の徴収並びに滞納処分に関すること (3) 納税推進及び納税相談に関すること (4) 静岡地方税滞納整理機構に関すること
納税証明係	(1) 市税等の収納管理に関すること (2) 市税等の口座振替に関すること (3) 軽自動車税に関すること (4) 原動機付自転車の標識交付に関すること (5) 地籍図の閲覧及び諸税証明に関すること (6) 県民税及び森林環境税の払込みに関すること

Ⅱ 財政及び市税

1 歳入歳出決算と市税総額

(単位：千円)

<div> <div>年 度</div> <div>区 分</div> </div>		令和 6 年度 決算額	令和 7 年度 当初予算額
一 般 会 計	歳入 A	41,886,814	40,090,000
	歳出 B	40,768,200	40,090,000
市税総額 C		15,452,925	16,214,128
歳入に占める市税の割合 C/A		36.9%	40.4%
基準財政収入額 D		14,134,217	14,606,115
基準財政需要額 E		17,330,087	17,539,667
財政力指数 D/E		0.816	0.833

2 令和7年度一般会計当初予算額

(1) 歳 入

(単位：千円)

区 分 \ 年 度	令和6年度当初		令和7年度当初		前 年 度 対 比	
	A	構成比	B	構成比	B-A	前年比
1 市 税	15,077,811	37.9%	16,214,128	40.4%	1,136,317	107.5%
2 地 方 譲 与 税	416,900	1.0%	416,200	1.0%	△ 700	99.8%
3 利 子 割 交 付 金	5,000	0.0%	6,000	0.0%	1,000	120.0%
4 配 当 割 交 付 金	85,000	0.2%	133,000	0.3%	48,000	156.5%
5 株 式 等 譲 渡 所 得 割 交 付 金	139,000	0.3%	219,000	0.5%	80,000	157.6%
6 法 人 事 業 税 交 付 金	259,000	0.7%	265,000	0.7%	6,000	102.3%
7 地 方 消 費 税 交 付 金	2,211,000	5.6%	2,537,000	6.3%	326,000	114.7%
8 ゴルフ場利用税金 交 付 金	30,000	0.1%	30,000	0.1%	0	100.0%
9 環 境 性 能 割 交 付 金	71,000	0.2%	74,000	0.2%	3,000	104.2%
10 地 方 特 例 交 付 金	560,000	1.4%	153,000	0.4%	△ 407,000	27.3%
11 地 方 交 付 税	3,550,000	8.9%	3,150,000	7.9%	△ 400,000	88.7%
12 交 通 安 全 対 策 特 別 交 付 金	19,000	0.0%	16,000	0.0%	△ 3,000	84.2%
13 分 担 金 及 び 負 担 金	161,378	0.4%	155,357	0.4%	△ 6,021	96.3%
14 使 用 料 及 び 手 数 料	204,722	0.5%	220,064	0.6%	15,342	107.5%
15 国 庫 支 出 金	6,922,311	17.4%	7,226,812	18.0%	304,501	104.4%
16 県 支 出 金	2,952,114	7.4%	3,430,478	8.6%	478,364	116.2%
17 財 産 収 入	38,947	0.1%	73,855	0.2%	34,908	189.6%
18 寄 附 金	600,112	1.5%	1,000,002	2.5%	399,890	166.6%
19 繰 入 金	1,778,674	4.5%	1,485,972	3.7%	△ 292,702	83.5%
20 繰 越 金	350,000	0.9%	350,000	0.9%	0	100.0%
21 諸 収 入	977,631	2.4%	970,932	2.4%	△ 6,699	99.3%
22 市 債	3,420,400	8.6%	1,963,200	4.9%	△ 1,457,200	57.4%
合 計	39,830,000	100.0%	40,090,000	100.0%	260,000	100.7%

(2) 歳 出

(単位：千円)

年 度 区 分	令和 6 年度当初		令和 7 年度当初		前 年 度 対 比	
	A	構成比	B	構成比	B－A	前 年 比
1 議 会 費	231,909	0.6%	240,847	0.6%	8,938	103.9%
2 総 務 費	4,023,584	10.1%	4,612,355	11.5%	588,771	114.6%
3 民 生 費	14,086,173	35.4%	14,668,669	36.6%	582,496	104.1%
4 衛 生 費	4,897,159	12.3%	4,750,217	11.9%	△ 146,942	97.0%
5 労 働 費	92,509	0.2%	61,159	0.2%	△ 31,350	66.1%
6 農林水産業費	792,187	2.0%	969,025	2.4%	176,838	122.3%
7 商 工 費	347,059	0.9%	602,442	1.5%	255,383	173.6%
8 土 木 費	5,131,268	12.9%	4,909,828	12.2%	△ 221,440	95.7%
9 消 防 費	1,802,856	4.5%	1,921,166	4.8%	118,310	106.6%
10 教 育 費	5,510,821	13.8%	4,585,280	11.4%	△ 925,541	83.2%
11 災 害 復 旧 費	170,500	0.4%	28,000	0.1%	△ 142,500	16.4%
12 公 債 費	2,693,975	6.8%	2,691,012	6.7%	△ 2,963	99.9%
13 予 備 費	50,000	0.1%	50,000	0.1%	0	100.0%
合 計	39,830,000	100.0%	40,090,000	100.0%	260,000	100.7%

3 市税当初予算額

(単位：千円)

税 目 \ 年 度	令和 6 年度		令和 7 年度		比較増減
	予 算 額	構 成 比	予 算 額	構 成 比	
市 税	15,077,811	100.0%	16,214,128	100.0%	1,136,317
1 市 民 税	5,582,900	37.0%	6,486,400	40.0%	903,500
(1) 個 人	4,601,000	30.5%	5,193,000	32.0%	592,000
現 年 課 税 分	4,557,000		5,149,000		592,000
滞 納 繰 越 分	44,000		44,000		0
(2) 法 人	981,900	6.5%	1,293,400	8.0%	311,500
現 年 課 税 分	981,000		1,292,000		311,000
滞 納 繰 越 分	900		1,400		500
2 固 定 資 産 税	7,185,863	47.7%	7,386,051	45.6%	200,188
(1) 固 定 資 産 税	7,175,000	47.6%	7,374,000	45.5%	199,000
現 年 課 税 分	7,141,000		7,340,000		199,000
滞 納 繰 越 分	34,000		34,000		0
(2) 交付金及び納付金	10,863	0.1%	12,051	0.1%	1,188
3 軽 自 動 車 税	361,047	2.4%	372,676	2.3%	11,629
(1) 環 境 性 能 割	16,776	0.1%	19,200	0.1%	2,424
(2) 種 別 割	344,271	2.3%	353,476	2.2%	9,205
現 年 課 税 分	341,271		350,476		9,205
滞 納 繰 越 分	3,000		3,000		0
4 市 た ば こ 税	630,000	4.2%	620,000	3.8%	△ 10,000
5 特 別 土 地 保 有 税	1	0.0%	1	0.0%	0
6 都 市 計 画 税	1,318,000	8.7%	1,349,000	8.3%	31,000
現 年 課 税 分	1,312,000		1,343,000		31,000
滞 納 繰 越 分	6,000		6,000		0

4 令和6年度会計別決算額

(単位：円)

会 計	歳 入		歳 出	
	決算額	構成比	決算額	構成比
一般会計	41,886,814,513	73.0%	40,768,200,329	72.8%
国民健康保険 特別会計	7,760,496,156	13.5%	7,623,740,681	13.6%
後期高齢者医療 特別会計	1,219,958,396	2.1%	1,214,586,437	2.2%
介護保険 特別会計	6,417,750,248	11.2%	6,249,754,834	11.2%
駐車場事業 特別会計	44,767,217	0.1%	43,057,940	0.1%
墓地事業 特別会計	64,405,184	0.1%	49,193,400	0.1%
合 計	57,394,191,714	100.0%	55,948,533,621	100.0%

5 令和6年度一般会計決算額

(1) 歳入

(単位：円)

款	予算現額	構成比	決算額	構成比
1 市税	15,508,811,000	36.0%	15,452,924,832	36.9%
(1) 市民税	5,872,900,000	13.6%	5,777,690,307	13.8%
(2) 固定資産税	7,311,863,000	17.0%	7,343,411,896	17.5%
(3) 軽自動車税	361,047,000	0.8%	363,389,211	0.9%
(4) 市たばこ税	630,000,000	1.5%	629,769,996	1.5%
(5) 特別土地保有税	1,000	0.0%	0	0.0%
(6) 都市計画税	1,333,000,000	3.1%	1,338,663,422	3.2%
2 地方譲与税	416,900,000	1.0%	400,982,000	1.0%
3 利子割交付金	5,000,000	0.0%	6,464,000	0.0%
4 配当割交付金	85,000,000	0.2%	118,915,000	0.3%
5 株式等譲渡所得割交付金	139,000,000	0.3%	205,009,000	0.5%
6 法人事業税交付金	259,000,000	0.6%	271,625,000	0.6%
7 地方消費税交付金	2,211,000,000	5.1%	2,357,083,000	5.6%
8 ゴルフ場利用税交付金	30,000,000	0.1%	30,412,318	0.1%
9 環境性能割交付金	71,000,000	0.2%	74,987,000	0.2%
10 地方特例交付金	569,702,000	1.3%	576,906,000	1.4%
11 地方交付税	3,721,749,000	8.6%	3,775,591,000	9.0%
12 交通安全対策特別交付金	15,000,000	0.1%	14,392,000	0.0%
13 分担金及び負担金	159,904,000	0.4%	154,025,724	0.4%
14 使用料及び手数料	204,722,000	0.5%	197,060,149	0.5%
15 国庫支出金	8,256,047,730	19.1%	7,603,708,367	18.2%
16 県支出金	2,992,412,000	6.9%	2,839,436,282	6.8%
17 財産収入	52,356,000	0.1%	53,941,610	0.1%
18 寄附金	1,657,112,000	3.8%	1,554,494,556	3.7%
19 繰入金	550,476,000	1.3%	463,449,887	1.1%
20 繰越金	1,732,416,097	4.0%	1,732,415,928	4.1%
21 諸収入	1,177,511,000	2.7%	1,126,490,860	2.6%
22 市債	3,322,039,000	7.7%	2,876,500,000	6.9%
歳入合計	43,137,157,827	100.0%	41,886,814,513	100.0%

(2) 歳 出

(単位：円)

款	予算現額	構成比	決算額	構成比
1 議会費	234,525,000	0.5%	227,725,193	0.6%
2 総務費	4,866,961,000	11.3%	4,585,127,873	11.2%
内 徴税費	473,282,000	1.1%	444,209,398	1.1%
3 民生費	15,649,104,500	36.3%	14,858,753,398	36.4%
4 衛生費	5,088,092,730	11.8%	4,838,182,128	11.9%
5 労働費	78,510,000	0.2%	74,160,529	0.2%
6 農林水産業費	758,332,000	1.7%	696,313,208	1.7%
7 商工費	543,004,000	1.3%	495,957,517	1.2%
8 土木費	5,454,967,597	12.6%	5,057,045,284	12.4%
9 消防費	1,816,237,000	4.2%	1,782,486,573	4.4%
10 教育費	5,628,827,000	13.0%	5,354,466,884	13.1%
11 災害復旧費	335,000,000	0.8%	143,344,940	0.4%
12 公債費	2,655,850,000	6.2%	2,654,636,802	6.5%
13 予備費	27,747,000	0.1%	0	0.0%
歳出合計	43,137,157,827	100.0%	40,768,200,329	100.0%

6 令和6年度市税等決算額

税 目	予 算 現 額	調 定 額	不納欠損額
1 市 税	15,508,811,000	15,754,693,734	44,325,947
(1) 市 民 税	5,872,900,000	5,941,801,556	23,188,848
① 個 人	4,721,000,000	4,920,969,042	22,753,991
現 年 課 税 分	4,677,000,000	4,768,304,180	1,434,421
滞 納 繰 越 分	44,000,000	152,664,862	21,319,570
② 法 人	1,151,900,000	1,020,832,514	434,857
現 年 課 税 分	1,151,000,000	1,017,657,800	0
滞 納 繰 越 分	900,000	3,174,714	434,857
(2) 固 定 資 産 税	7,311,863,000	7,447,882,160	15,620,669
① 固 定 資 産 税	7,301,000,000	7,437,018,160	15,620,669
現 年 課 税 分	7,267,000,000	7,336,286,200	468,546
滞 納 繰 越 分	34,000,000	100,731,960	15,152,123
② 交 付 金 及 び 納 付 金	10,863,000	10,864,000	0
(3) 軽 自 動 車 税	361,047,000	377,501,979	2,664,160
環 境 性 能 割	16,776,000	22,760,500	0
現 年 課 税 分	341,271,000	341,605,800	90,400
滞 納 繰 越 分	3,000,000	13,135,679	2,573,760
(4) 市 た ば こ 税	630,000,000	629,769,996	0
(5) 特 別 土 地 保 有 税	1,000	0	0
現 年 課 税 分	1,000	0	0
(6) 都 市 計 画 税	1,333,000,000	1,357,738,043	2,852,270
現 年 課 税 分	1,327,000,000	1,339,344,800	85,554
滞 納 繰 越 分	6,000,000	18,393,243	2,766,716
2 地 方 譲 与 税	416,900,000	400,982,000	0
(1) 地 方 揮 発 油 譲 与 税	95,000,000	96,027,000	0
(2) 自 動 車 重 量 譲 与 税	310,000,000	293,871,000	0
(3) 森 林 環 境 譲 与 税	11,900,000	11,084,000	0
3 利 子 割 交 付 金	5,000,000	6,464,000	0
4 配 当 割 交 付 金	85,000,000	118,915,000	0
5 株 式 譲 渡 所 得 割 交 付 金	139,000,000	205,009,000	0
6 法 人 事 業 税 交 付 金	259,000,000	271,625,000	0
7 地 方 消 費 税 交 付 金	2,211,000,000	2,357,083,000	0
8 ゴ ル フ 場 利 用 税 交 付 金	30,000,000	30,412,318	0
9 環 境 性 能 割 交 付 金	71,000,000	74,987,000	0
10 国 民 健 康 保 険 税	1,598,601,000	1,864,632,537	33,963,083
現 年 課 税 分	1,547,048,000	1,668,182,600	673,900
滞 納 繰 越 分	51,553,000	196,449,937	33,289,183
合 計	20,324,312,000	21,084,803,589	78,289,030

(単位：円)

収入済額	収入未済額	収入率	前年度収入率
15,452,924,832	257,442,955	98.08%	97.93%
5,777,690,307	140,922,401	97.24%	97.07%
4,760,448,450	137,766,601	96.74%	96.57%
4,716,891,003	49,978,756	98.92%	98.79%
43,557,447	87,787,845	28.53%	32.70%
1,017,241,857	3,155,800	99.65%	99.69%
1,016,210,600	1,447,200	99.86%	99.88%
1,031,257	1,708,600	32.48%	55.89%
7,343,411,896	88,849,595	98.60%	98.48%
7,332,547,896	88,849,595	98.60%	98.47%
7,297,496,341	38,321,313	99.47%	99.43%
35,051,555	50,528,282	34.80%	47.56%
10,864,000	0	100.00%	100.00%
363,389,211	11,448,608	96.26%	95.71%
22,760,500	0	100.00%	100.00%
337,131,750	4,383,650	98.69%	98.50%
3,496,961	7,064,958	26.62%	23.96%
629,769,996	0	100.00%	100.00%
0	0	—	—
0	0	—	—
1,338,663,422	16,222,351	98.60%	98.47%
1,332,263,152	6,996,094	99.47%	99.43%
6,400,270	9,226,257	34.80%	47.56%
400,982,000	0	100.00%	100.00%
96,027,000	0	100.00%	100.00%
293,871,000	0	100.00%	100.00%
11,084,000	0	100.00%	100.00%
6,464,000	0	100.00%	100.00%
118,915,000	0	100.00%	100.00%
205,009,000	0	100.00%	100.00%
271,625,000	0	100.00%	100.00%
2,357,083,000	0	100.00%	100.00%
30,412,318	0	100.00%	100.00%
74,987,000	0	100.00%	100.00%
1,646,216,052	184,453,402	88.29%	87.66%
1,595,957,715	71,550,985	95.67%	95.82%
50,258,337	112,902,417	25.58%	28.72%
20,564,618,202	441,896,357	97.53%	97.31%

7 市税等決算額の推移

(単位：千円・%)

税 目	令和元年度			令和2年度			令和3年度		
	調定額	収入済額	収入率	調定額	収入済額	収入率	調定額	収入済額	収入率
市 税	16,059,397	15,497,457	96.50	15,812,911	15,214,539	96.22	15,404,299	14,933,301	96.94
現年課税分	15,508,828	15,350,555	98.98	15,275,018	15,056,501	98.57	14,829,532	14,710,236	99.20
滞納繰越分	550,569	146,902	26.68	537,893	158,038	29.38	574,767	223,065	38.81
(1) 市民税	6,771,611	6,483,666	95.75	6,245,298	5,953,312	95.32	6,002,499	5,749,938	95.79
① 個人	5,210,868	4,927,207	94.56	5,296,618	5,022,133	94.82	5,078,753	4,830,085	95.10
現年課税分	4,938,451	4,854,089	98.29	5,028,335	4,951,140	98.46	4,812,965	4,754,274	98.78
滞納繰越分	272,417	73,118	26.84	268,283	70,993	26.46	265,788	75,811	28.52
② 法人	1,560,743	1,556,459	99.73	948,680	931,179	98.16	923,746	919,853	99.58
現年課税分	1,556,642	1,555,413	99.92	944,488	929,577	98.42	911,628	910,746	99.90
滞納繰越分	4,101	1,046	25.51	4,192	1,602	38.22	12,118	9,107	75.15
(2) 固定資産税	7,077,470	6,861,659	96.95	7,320,461	7,077,057	96.68	7,134,284	6,965,700	97.64
① 固定資産税	7,066,893	6,851,082	96.95	7,309,902	7,066,498	96.67	7,123,742	6,955,158	97.63
現年課税分	6,849,825	6,793,588	99.18	7,100,233	6,997,693	98.56	6,887,564	6,841,707	99.33
滞納繰越分	217,068	57,494	26.49	209,669	68,805	32.82	236,178	113,451	48.04
② 交付金及び納付金	10,577	10,577	100.00	10,559	10,559	100.00	10,542	10,542	100.00
(3) 軽自動車税	305,623	287,596	94.10	324,943	306,887	94.44	337,460	319,021	94.54
① 環境性能割	2,867	2,867	100.00	10,012	10,012	100.00	11,859	11,859	100.00
② 種別割	302,756	284,729	94.05	314,931	296,875	94.27	325,601	307,162	94.34
現年課税分	286,195	280,191	97.90	297,894	292,941	98.34	308,765	303,408	98.27
滞納繰越分	16,561	4,538	27.40	17,037	3,934	23.09	16,836	3,754	22.30
(4) 市たばこ税	592,515	592,515	100.00	573,577	573,577	100.00	608,226	608,226	100.00
(5) 特別土地保有税	0	0	－	0	0	－	0	0	－
(6) 入湯税	0	0	－	0	0	－	0	0	－
(7) 都市計画税	1,312,178	1,272,021	96.94	1,348,632	1,303,706	96.67	1,321,830	1,290,416	97.62
現年課税分	1,271,756	1,261,315	99.18	1,309,920	1,291,002	98.56	1,277,983	1,269,474	99.33
滞納繰越分	40,422	10,706	26.49	38,712	12,704	32.82	43,847	20,942	47.76
国民健康保険税	2,266,529	1,803,008	79.55	2,213,927	1,793,422	81.01	2,152,508	1,736,472	80.67
現年課税分	1,793,419	1,693,855	94.45	1,776,957	1,685,430	94.85	1,715,538	1,641,066	95.66
滞納繰越分	473,110	109,153	23.07	436,970	107,992	24.71	436,970	95,406	21.83

(単位：千円・%)

税 目	令和4年度			令和5年度			令和6年度		
	調定額	収入済額	収入率	調定額	収入済額	収入率	調定額	収入済額	収入率
市 税	15,875,538	15,427,562	97.18	16,023,884	15,691,996	97.93	15,754,693	15,452,924	98.08
現年課税分	15,443,853	15,309,997	99.13	15,668,721	15,552,202	99.26	15,466,593	15,363,387	99.33
滞納繰越分	431,685	117,565	27.23	355,163	139,794	39.36	288,100	89,537	31.08
(1) 市民税	6,197,271	5,963,983	96.24	6,235,385	6,052,788	97.07	5,941,801	5,777,690	97.24
① 個人	5,121,778	4,893,392	95.54	5,226,030	5,046,568	96.57	4,920,969	4,760,448	96.74
現年課税分	4,893,322	4,834,412	98.80	5,049,855	4,988,964	98.79	4,768,304	4,716,891	98.92
滞納繰越分	228,456	58,980	25.82	176,175	57,604	32.70	152,665	43,557	28.53
② 法人	1,075,493	1,070,591	99.54	1,009,355	1,006,220	99.69	1,020,832	1,017,242	99.65
現年課税分	1,071,878	1,069,573	99.79	1,005,048	1,003,813	99.88	1,017,658	1,016,211	99.86
滞納繰越分	3,615	1,018	28.16	4,307	2,407	55.89	3,174	1,031	32.48
(2) 固定資産税	7,326,425	7,160,429	97.73	7,411,167	7,298,305	98.48	7,447,882	7,343,412	98.60
① 固定資産税	7,315,958	7,149,962	97.73	7,399,908	7,287,046	98.47	7,437,018	7,332,548	98.60
現年課税分	7,161,148	7,103,752	99.20	7,264,214	7,222,510	99.43	7,336,286	7,297,496	99.47
滞納繰越分	154,810	46,210	29.85	135,694	64,536	47.56	100,732	35,052	34.80
② 交付金及び納付金	10,467	10,467	100.00	11,259	11,259	100.00	10,864	10,864	100.00
(3) 軽自動車税	359,128	342,110	95.26	364,149	348,535	95.71	377,502	363,389	96.26
① 環境性能割	21,311	21,311	100.00	17,183	17,183	100.00	22,760	22,760	100.00
② 種別割	337,817	320,799	94.96	346,966	331,352	95.50	354,742	340,629	96.02
現年課税分	321,525	316,846	98.54	333,009	328,008	98.50	341,606	337,132	98.69
滞納繰越分	16,292	3,953	24.26	13,957	3,344	23.96	13,136	3,497	26.62
(4) 市たばこ税	645,916	645,916	100.00	649,018	649,018	100.00	629,770	629,770	100.00
(5) 特別土地保有税	0	0	—	0	0	—	0	0	—
(6) 入湯税	0	0	—	0	0	—	0	0	—
(7) 都市計画税	1,346,798	1,315,124	97.65	1,364,165	1,343,350	98.47	1,357,738	1,338,663	98.60
現年課税分	1,318,286	1,307,720	99.20	1,339,135	1,331,447	99.43	1,339,345	1,332,263	99.47
滞納繰越分	28,512	7,404	25.97	25,030	11,903	47.55	18,393	6,400	34.80
国民健康保険税	2,014,560	1,710,412	84.90	1,906,413	1,671,074	87.66	1,864,632	1,646,216	88.29
現年課税分	1,694,548	1,625,094	95.90	1,674,485	1,604,456	95.82	1,668,182	1,595,958	95.67
滞納繰越分	320,012	85,318	26.66	231,928	66,618	28.72	196,450	50,258	25.58

8 市税の課税標準、税率及び納期等(令和7年度)

(1) 市 民 税

課 税 標 準 及 び 税 率				賦課期日及び納期	
1 個人市民税				1 個人市民税	
(1) 均等割 3,000円 (ほかに県民税として均等割1,400円、うち400円は森林づくり県民税、これに加え令和6年度から国税として森林環境税1,000円)				(1) 賦課期日 1月1日現在	
(2) 所得割 課税総所得金額の6% (ほかに県民税として課税所得金額の4%)				(2) 納 期	
※上記()内は、同時に課税対象となる国税・県民税分				ア 普通徴収	
				第1期	
				6月16日から同月30日まで	
				第2期	
				8月16日から同月31日まで	
				第3期	
				10月16日から同月31日まで	
				第4期	
				翌年1月16日から同月31日まで	
				イ 特別徴収	
				6月から翌年5月までの毎月とし、当該月の翌月10日まで	
				※ 納期限が土・日・祝日の場合は、翌営業日	
2 法人市民税				2 法人市民税	
(1) 均等割 均等割額＝税率(年額)×事務所・事業所などを有していた月数÷12				納 期	
				事業年度終了後、2カ月以内に申告納付	
区分	資本金等	従業者数	税率(年額)		
1号	1千万円以下	50人以下	5万円		
2号	1千万円以下	50人超	12万円		
3号	1千万円超 1億円以下	50人以下	13万円		
4号	1千万円超 1億円以下	50人超	15万円		
5号	1億円超 10億円以下	50人以下	16万円		
6号	1億円超 10億円以下	50人超	40万円		
7号	10億円超	50人以下	41万円		
8号	10億円超 50億円以下	50人超	175万円		
9号	50億円超	50人超	300万円		
(2) 法人税割 法人税額(国税)の6% 2以上の市町村に事務所や事業所などを有する法人は、法人税割を市町村ごとの従業者数で按分します。					

(2) 固定資産税・都市計画税

課 税 標 準 及 び 税 率	賦課期日及び納期
<p>1 土地及び家屋</p> <p>(1) 固定資産税 課税標準額の1.4%</p> <p>(2) 都市計画税 課税標準額の0.3%</p> <p>2 償却資産</p> <p>(1) 固定資産税 課税標準額の1.4%</p> <p>3 免税点（課税標準額）</p> <p>(1) 土 地 30万円未満</p> <p>(2) 家 屋 20万円未満</p> <p>(3) 償却資産 150万円未満</p> <p>4 宅地に対する課税は、住宅用地（小規模住宅用地、一般住宅用地）及び非住宅用地に分け、課税標準を算定する。</p>	<p>1 賦課期日</p> <p>1月1日現在</p> <p>2 納 期</p> <p>第1期 5月16日から同月31日まで</p> <p>第2期 7月16日から同月31日まで</p> <p>第3期 11月16日から同月30日まで</p> <p>第4期 翌年2月16日から同月末日まで</p> <p>※納期限が土・日・祝日の場合は、翌営業日</p>

(3) 軽自動車税（種別割）

課 税 標 準 及 び 税 率	賦課期日及び納期
<p>1 原動機付自転車</p> <p>(1) 50cc以下または0.6kw以下 2,000円</p> <p>(2) 125cc以下かつ最高出力4.0kw以下 2,000円 (新基準原付)</p> <p>(3) 特定小型原動機付自転車 2,000円 (電動キックボード)</p> <p>(4) 50ccを超え90cc以下または 2,000円 0.6kwを超え0.8kw以下</p> <p>(5) 90ccを超え125cc以下または 2,400円 0.8kwを超え1.0kw以下</p> <p>(6) 三輪以上の原動機付自転車 3,700円 (ミニカー)</p> <p>2-1 軽自動車</p> <p>(1) 二輪のもの 3,600円 (125ccを超え250cc以下)</p> <p>2-2 軽自動車（旧税率）①</p> <p>(1) 三輪のもの 3,100円</p> <p>(2) 四輪以上のもの（乗用）営業用 5,500円 自家用 7,200円</p> <p>(3) 四輪以上のもの（貨物）営業用 3,000円 自家用 4,000円</p>	<p>1 賦課期日</p> <p>4月1日現在</p> <p>2 納 期</p> <p>全期 5月15日から5月31日まで</p> <p>※納期限が土・日・祝日の場合は、翌営業日</p> <p>① 平成27年3月31日までに最初の新規検査をした車両。</p>

課 税 標 準 及 び 税 率	賦課期日及び納期
<p>2－3 軽自動車（新税率）②</p> <p>(1) 三輪のもの 3,900円</p> <p>(2) 四輪以上のもの（乗用）営業用 6,900円 自家用 10,800円</p> <p>(3) 四輪以上のもの（貨物）営業用 3,800円 自家用 5,000円</p>	<p>② 平成27年4月1日以降に最初の新規検査をした車両でグリーン化特例（軽課）に該当しない車両。</p>
<p>2－4 軽自動車（重課）③</p> <p>(1) 三輪のもの 4,600円</p> <p>(2) 四輪以上のもの（乗用）営業用 8,200円 自家用 12,900円</p> <p>(3) 四輪以上のもの（貨物）営業用 4,500円 自家用 6,000円</p>	<p>③最初の新規検査から13年を経過した車両（重課）</p>
<p>2－5 軽自動車（軽課）④</p> <p>(1) 三輪のもの 1,000円</p> <p>(2) 四輪以上のもの（乗用）営業用 1,800円 自家用 2,700円</p> <p>(3) 四輪以上のもの（貨物）営業用 1,000円 自家用 1,300円</p>	<p>④令和6年4月1日～令和7年3月31日に最初の新規検査をした車両のうち、電気自動車及び天然ガス自動車（平成21年排出ガス規制NOx10%低減達成車又は平成30年排出ガス規制適合車）グリーン化特例（軽課）</p>
<p>2－6 軽自動車（軽課）⑤</p> <p>(1) 三輪のもの 2,000円</p> <p>(2) 四輪以上のもの（乗用）営業用 3,500円</p> <p>※乗用自家用、貨物営業用、貨物自家用については令和4年度から軽課対象外</p>	<p>⑤令和6年4月1日～令和7年3月31日に最初の新規検査をした車両のうち、乗用営業用 令和2年度燃費基準かつ令和12年度基準90%達成車</p>
<p>2－7 軽自動車（軽課）⑥</p> <p>(1) 三輪のもの 3,000円</p> <p>(2) 四輪以上のもの（乗用）営業用 5,200円</p> <p>※乗用自家用、貨物営業用、貨物自家用については令和4年度から軽課対象外</p>	<p>⑥令和6年4月1日～令和7年3月31日に最初の新規検査をした車両のうち、乗用営業用 令和2年度燃費基準かつ令和12年度基準70%達成車</p>
<p>3 小型特殊自動車</p> <p>(1) 農耕作業用 2,400円</p> <p>(2) その他のもの 5,900円</p> <p>4 二輪の小型自動車(250cc超え) 6,000円</p>	<p>※⑤、⑥については、平成17年排出ガス基準75%低減達成車（★★★★）または平成30年排出ガス基準50%低減達成車に限る。</p>

(4) 市たばこ税

課 税 標 準 及 び 税 率	賦課期日及び納期
<ul style="list-style-type: none"> ・ 売渡又は消費などに係る紙巻たばこ (R3. 9. 30まで) 1, 000本につき、6, 112円 (R3. 10. 1から) 1, 000本につき、6, 552円 以後変更無し。 	<p>納 期</p> <ul style="list-style-type: none"> ・ 申告納付 月の初日から末日までの分を 翌月末日まで

(5) 入湯税

課 税 標 準 及 び 税 率	賦課期日及び納期
<ul style="list-style-type: none"> ・ 入湯客 1 人に対し、1 日100円 ただし、次に掲げる者に対しては入湯税を課さない。 1 年齢12歳未満の者 2 共同浴場又は一般公衆浴場に入湯する者 3 住民の健康増進その他福祉の向上を図るために 設置する施設で鉱泉浴場における入湯を主たる目的としないものであるとして市長が指定したものに入湯する者 4 教師の引率の下に行われる学校（学校教育法（昭和22年法律第26号）第1条に規定する学校（大学を除く。）をいう。）の行事に参加する者 5 日帰りの入湯に係る料金の額（消費税及び地方消費税を除く。）が1, 000円以下の鉱泉浴場に入湯する者 	<p>納 期</p> <ul style="list-style-type: none"> ・ 特別徴収 1 日から同月末日までの徴収分を翌月15日まで

Ⅲ 市民税

1 調定額及び納税義務者数（現年課税分・個人分）

(1) 調定額

（単位：千円）

年 度 区 分		令和 6 年度	令和 7 年度	増 減
特 別 徴 収	所 得 割	2,995,719	3,454,643	458,924
	均 等 割	104,097	105,202	1,105
	小 計	3,099,816	3,559,845	460,029
普 通 徴 収	所 得 割	872,090	1,035,766	163,676
	均 等 割	45,402	46,004	602
	小 計	917,492	1,081,770	164,278
計	所 得 割	3,867,809	4,490,409	622,600
	均 等 割	149,499	151,206	1,707
	合 計	4,017,308	4,641,615	624,307

※各年度 7 / 1 現在

(2) 納税義務者数

（単位：人）

年 度 区 分		令和 6 年度	令和 7 年度	増 減
特別徴収		34,699	35,068	369
普通徴収		15,134	15,334	200
計		49,833	50,402	569

※各年度 7 / 1 現在

2 課税標準額（所得割）課税状況（令和7年度）

（単位：人、千円）

区 分 課 税 標 準	納税義 務者数	所 得 金 額						所得控除額 (B)
		総 所 得 山林所得 金 額 (ア)	株式等 譲 渡 所 得 金 額	上場株式 等に係る 配当所得 金額・先 物取引に 係る雑所 得等の金 額	分離短期 譲渡所得 金 額	分離長期 譲渡所得 金 額	計 (A)	
10万円以下	1,625	1,177,037	60,531	7,240	788	895,916	2,141,512	1,165,504
10万円超	14,484	21,181,199	111,576	16,306	994	707,184	22,017,259	13,028,785
100万円超	12,936	33,384,476	114,125	12,512	1,665	290,335	33,803,113	14,432,866
200万円超	8,211	31,838,968	79,932	15,065	102	225,563	32,159,630	11,627,240
300万円超	4,532	23,342,891	65,804	4,366		198,127	23,611,188	7,737,463
400万円超	2,703	17,758,327	380,473	6,926	4,926	51,105	18,201,757	5,360,361
550万円超	773	6,400,025	17,586	7,520	1,754	7,767	6,434,652	1,677,653
700万円超	576	6,034,521	44,059	1,152		203,586	6,283,318	1,306,183
1,000万円超	402	8,460,958	524,680	66,707		143,335	9,195,680	969,882
合 計	46,242	149,578,402	1,398,766	137,794	10,229	2,722,918	153,848,109	57,305,937
令和6年度	43,011	141,705,366	966,544	174,830	6,150	2,383,981	145,236,871	53,609,867

(単位：人、千円)

課税標準額	算 出 税 額				所得割額	(C)に係る	構 成 比	
					(D)－(E)	標準税率	%	
上段：A－B	総所得、山林	短期・長期		調整控除				
下段：(ア)に	所得金額分	土地・株式	計	等税額控除				納 税
係る標準額		先物取引等						義務者
(イ)	(C)		(D)	(E)	(F)	(C)／(イ)	(F)	
976,008	4,498	26,940	31,438	2,081	29,357	5.9%	0.6%	3.5%
76,092								
8,988,474	488,554	24,968	513,522	43,947	469,575	6.0%	9.0%	31.3%
8,152,482								
19,370,247	1,136,552	12,597	1,149,149	88,715	1,060,434	6.0%	20.3%	28.0%
18,951,674								
20,532,390	1,212,351	9,623	1,221,974	102,803	1,119,171	6.0%	21.4%	17.8%
20,211,783								
15,873,725	936,127	8,024	944,151	66,554	877,597	6.0%	16.8%	9.8%
15,605,463								
12,841,396	743,761	13,419	757,180	45,734	711,446	6.0%	13.6%	5.8%
12,397,992								
4,756,999	283,308	985	284,293	21,417	262,876	6.0%	5.0%	1.7%
4,722,387								
4,977,135	283,674	7,558	291,232	23,623	267,609	6.0%	5.1%	1.2%
4,728,351								
8,225,798	449,449	22,040	471,489	44,510	426,979	6.0%	8.2%	0.9%
7,491,093								
96,542,172	5,538,274	126,154	5,664,428	439,384	5,225,044	6.0%	100.0%	100.0%
92,337,317								
91,627,004	5,288,686	104,435	5,393,121	415,560	4,977,561	6.0%		
88,149,311								

資料：課税状況等の調

3 所得区分による課税状況（所得割）

（単位：人、千円）

区 分		令和 6 年度	令和 7 年度
納税義務者数	給 与 所 得 者	36,496	38,207
	営 業 所 得 者	1,240	1,343
	農 業 所 得 者	134	131
	譲 渡 所 得 者	551	652
	その他の所得者	4,590	5,909
	計	43,011	46,242
所得割	給 与 所 得 者	124,315,927	129,986,156
	営 業 所 得 者	4,892,407	5,224,954
	農 業 所 得 者	635,007	652,248
	譲 渡 所 得 者	2,387,017	2,426,920
	その他の所得者	9,475,008	11,288,124
	計	141,705,366	149,578,402
税額	給 与 所 得 者	4,654,191	4,863,599
	営 業 所 得 者	194,820	207,284
	農 業 所 得 者	26,286	25,551
	譲 渡 所 得 者	206,579	224,914
	その他の所得者	311,245	343,080
	計	5,393,121	5,664,428

資料：課税状況等の調

4 法人市民税納税義務者数

(単位：件)

年 度			令和 6 年度	令和 7 年度
区 分				
号数	資本金等	従業者数		
1号	1 千万円以下	50人以下	1, 344	1, 381
2号	1 千万円以下	50人超	24	23
3号	1 千万円超 1 億円以下	50人以下	363	372
4号	1 千万円超 1 億円以下	50人超	51	52
5号	1 億円超 10億円以下	50人以下	108	107
6号	1 億円超 10億円以下	50人超	21	20
7号	10億円超	50人以下	117	120
8号	10億円超 50億円以下	50人超	20	21
9号	50億円超	50人超	26	25
計			2, 074	2, 121

資料：課税状況等の調

5 年度別法人市民税調定額

(単位：千円)

年 度		令和 6 年度	令和 7 年度
区 分			
法 人 均 等 割		307,121	291,000
法 人 税 割		710,536	1,001,000
計		1,017,657	1,292,000

※令和 7 年度は予算額

IV 固定資産税・都市計画税

1 調定額及び納税義務者数（現年課税分）

(1) 調定額

(単位：千円)

年 度 区 分		令和 6 年度	令和 7 年度
固定資産税	土 地	2, 388, 047	2, 395, 433
	家 屋	3, 151, 290	3, 280, 996
	償却資産	1, 794, 574	1, 989, 992
	計	7, 333, 911	7, 666, 421
交付金及び納付金		10, 864	12, 051
都市計画税	土 地	645, 168	647, 203
	家 屋	694, 354	723, 525
	計	1, 339, 522	1, 370, 728

資料：当初調定簿

(2) 納税義務者数

(単位：人)

年 度 区 分		令和 6 年度	令和 7 年度
固 定 資 産 税		34, 218	34, 337
交付金及び納付金		3	3
都 市 計 画 税		33, 222	33, 294

資料：当初調定簿

2 年度別土地評価概要

区 分 年 度	筆 数 (筆)	地 積 (㎡)	評 価 額		課税標準額	
			(千円)	前年度比	(千円)	前年度比
令和 6 年度	149,305	71,903,129	397,873,320	100.3%	171,375,607	100.3%
令和 7 年度	149,538	71,874,638	399,233,634	100.3%	171,905,089	100.3%

資料：概要調書

3 令和 7 年度 土地地目別概要

区 分 地 目		地 積 (㎡)		評 価 額 (千 円)		課税標準額 (千円)	筆 数 (筆)		1㎡当たり価格(円)	
		評価総地積	法定免税点 以 上	総 額	法定免税点 以 上		評価総数	法定免税点 以 上	平均価格	最高価格
田	一 般 田	23,584,146	22,714,761	2,519,267	2,428,314	2,514,268	20,069	18,912	107	114
	宅地介在田等	16,837	16,837	166,278	166,278	116,395	50	50	9,876	21,035
畑	一 般 畑	12,665,696	11,865,860	720,416	675,155	720,332	27,640	25,483	57	76
	宅地介在畑等	41,285	41,278	501,140	501,102	343,655	184	183	12,139	32,452
宅 地		19,196,844	19,143,540	374,191,545	373,696,938	153,786,884	86,374	85,368	19,492	72,135
鉱 泉 地		45	45	209	209	125	1	1	4,644	4,640
池 沼		40,470	32,179	3,379	3,294	3,379	71	60	83	145
山林	一 般 山 林	12,119,005	10,734,441	325,685	288,636	325,684	7,120	6,152	27	28
	介 在 山 林									
原 野		681,391	596,030	8,753	7,621	8,753	1,326	1,155	13	20
雑 種 地		3,528,919	3,493,558	20,796,962	20,783,493	14,085,614	6,703	6,443	5,893	64,470
合 計		71,874,638	68,638,529	399,233,634	398,551,040	171,905,089	149,538	143,807	5,555	
前 年 度 (6年度)		71,903,129	68,635,914	397,873,320	397,193,715	171,375,607	149,305	143,105	5,533	

資料：概要調書

4 年度別家屋評価概要

種 別	年 度	棟 数	床 面 積 (A) (㎡)	評 価 額 (B) (千円)	前 年 度 比	平 均 価 格 (円) (B/A)
木 造	令 和 6 年 度	30,567	3,245,704	91,254,468	99.6%	28,115
	令 和 7 年 度	30,730	3,266,850	94,602,166	103.7%	28,958
非 木 造	令 和 6 年 度	16,766	4,397,343	143,748,611	100.8%	32,690
	令 和 7 年 度	16,979	4,452,311	150,111,227	104.4%	33,715
計	令 和 6 年 度	47,333	7,643,047	235,003,079	100.3%	30,747
	令 和 7 年 度	47,709	7,719,161	244,713,393	104.1%	31,702

資料：概要調書

5 年度別償却資産評価概要

(単位：千円)

区 分 \ 年 度		令和 6 年度 課税標準額	令和 7 年度 課税標準額
構 築 物		25,494,880	29,445,924
機 械 及 び 装 置		63,829,665	74,534,781
船 舶		3,530	16,461
車 両 及 び 運 搬 具		1,147,135	649,139
工 具 器 具 及 び 備 品		14,187,214	14,184,367
小 計		104,662,424	118,830,672
地方自治法 第389条	総務大臣が決定したもの	22,411,873	22,353,435
	県知事が決定したもの	1,177,416	1,006,646
	小 計	23,589,289	23,360,081
合 計		128,251,713	142,190,753

資料：概要調書

6 交付金

(単位：千円)

区 分 \ 年 度		令和 6 年度	令和 7 年度
交 付 金	価 格	2,638,359	2,846,366
	算 定 標 準 額	776,106	860,849

資料：概要調書

V 諸 税

1 市たばこ税

年 度 区 分	令和 6 年度	令和 7 年度 予算額
売上本数	96,118千本	95,000千本
税率	6,552円/千本	6,552円/千本
調定額	629,769千円	620,000千円
月平均調定額	52,480千円	51,667千円

2 軽自動車税（環境性能割）

令和 6 年度 収入額	令和 7 年度 予算額
22,760,500円	19,200,000円

（注）軽自動車税（環境性能割）について

従来、自動車取得税は県が徴収し、自動車取得税交付金として市へ交付されていた。しかし、税制改正により、軽自動車に係る自動車取得税は令和元年10月から軽自動車税（環境性能割）となり、徴収月の2か月後に県から市へ毎月払い込まれることとなった。

3 軽自動車税（種別割）（現年課税分）

当該年度7月1日時点における課税台数(減免を承認した車両の台数を含む) (単位：台)

車 種					税額 (円)	課税台数		増 減		
						令和6年度	令和7年度			
原 動 機 付 自 転 車	総排気量 50cc以下				2,000	2,712	2,641	△ 71		
	新基準原付				2,000		0	0		
	特定小型原動機付自転車(キックボード)				2,000	9	32	23		
	総排気量 50cc超え90cc以下				2,000	483	495	12		
	総排気量 90cc超え125cc以下				2,400	1,141	1,190	49		
	ミニカー				3,700	44	42	△ 2		
	小 計					4,389	4,400	11		
軽 自 動 車	二輪のもの (総排気量125cc超え250cc以下)				3,600	1,872	1,912	40		
	平成27年3月31日までに 最初の新規検査をした 車両			三輪のもの		3,100	0	0	△ 1,679	
				四 輪 以 上	乗 用	営業用	5,500	4		6
						自家用	7,200	6,340		4,953
				貨 物	営業用	3,000	39	41		
					自家用	4,000	1,170	874		
	平成27年4月1日以降に 最初の新規検査をした 車両 ※ 1			三輪のもの		3,900	0	0	1,668	
				四 輪 以 上	乗 用	営業用	6,900	3		2
						自家用	10,800	13,982		15,301
				貨 物	営業用	3,800	93	108		
					自家用	5,000	3,216	3,551		
	最初の新規検査から 13年を経過した車両			三輪のもの		4,600	0	0	326	
				四 輪 以 上	乗 用	営業用	8,200	6		13
						自家用	12,900	5,903		6,180
				貨 物	営業用	4,500	47	71		
					自家用	6,000	3,031	3,049		

※1 グリーン化特例（軽課）に該当する車両を除く。

(単位：台)

車 種				税額 (円)	課税台数		増 減	
					令和6年度	令和7年度		
軽自動車	A期間に取得した電気自動車及び天然ガス自動車 (平成21年排出ガス規制NOx10%低減達成車または平成30年排出ガス規制適合車) ※2	三輪のもの		1,000	0	0	△ 3	
		四輪以上	乗用	営業用	1,800	0		0
				自家用	2,700	38		20
			貨物	営業用	1,000	0		7
				自家用	1,300	0		8
	A期間に取得したガソリン車ハイブリッド車 ・乗用営業用 令和2年度燃費基準かつ令和12年度基準90%達成車 ※2 ※3	三輪のもの		2,000	0	0	0	
		四輪以上	乗用	営業用	3,500	0		0
				自家用	5,400			
			貨物	営業用	1,900			
				自家用	2,500			
	A期間に取得したガソリン車ハイブリッド車 ・乗用営業用 令和2年度燃費基準かつ令和12年度基準70%達成車 ※2 ※3	三輪のもの		3,000	0		0	
		四輪以上	乗用	営業用	5,200	0	0	
				自家用	8,100			
			貨物	営業用	2,900			
				自家用	3,800			
小型特殊自動車		農耕作業用		2,400	576			571
		特殊作業用		5,900	208	208	0	
二輪の小型自動車(総排気量250cc超え)				6,000	2,180	2,220	40	
合 計 (台)					43,097	43,495	398	
調 定 額 (円)					344,362,700	353,405,300	9,042,600	

A期間 令和7年度課税 令和6年4月1日～令和7年3月31日

※2 グリーン化特例(軽課)に該当する車両

※3 平成17年排出ガス基準75%低減達成車(★★★★)又は平成30年排出ガス基準50%低減達成車に限る。

VI その他

1 証明等受付状況（納税課・市民課・市民サービス課・コンビニ交付の合計）

（単位：件）

区 分	令和 5 年度	令和 6 年度
公図・名寄帳の閲覧	1, 252	1, 094
閲覧手数料	375, 900円	328, 100円

区 分	令和 5 年度	令和 6 年度
住宅用家屋証明	399	431
固定資産評価通知	2, 382	2, 431
固定資産評価証明	594	726
地籍図証明	95	123
固定資産登録事項証明	629	701
納税証明・完納証明	3, 845	3, 611
車検用納税証明・標識交付証明	1, 281	803
所得・課税証明	10, 573	9, 813
所在証明	41	31
確定申告用税額表等	144	131
資産証明、その他の証明	15	0
合 計	19, 998	18, 801
証明手数料	4, 662, 300円	4, 603, 584円
税証明等手数料（市民課分）	463, 800円	464, 100円

2 督促手数料及び延滞金の徴収状況

区 分	年 度	令和 5 年度	令和 6 年度
市税督促手数料		168, 589円	68, 900円
市税延滞金		36, 262, 654円	27, 696, 679円

3 督促状発送状況

区 分	年 度	令和 5 年度	令和 6 年度
市県民税（普通徴収）		7, 103件	7, 484件
固定資産税・都市計画税		6, 609件	6, 713件
軽自動車税		2, 874件	2, 748件

4 不納欠損額

(単位：件、円)

区 分 \ 年 度	令和 5 年度		令和 6 年度	
	件数	税額	件数	税額
市 民 税	787	28,762,270	679	23,188,848
個 人	785	28,662,270	670	22,753,991
法 人	2	100,000	9	434,857
固 定 資 産 税	311	12,375,354	323	15,620,669
軽 自 動 車 税	295	2,483,475	311	2,664,160
特 別 土 地 保 有 税	0	0	0	0
都 市 計 画 税	-	2,282,775	-	2,852,270
合 計	1,393	45,903,874	1,313	44,325,947

5 財産差押状況

(単位：件、円)

区 分 \ 年 度	令和 5 年度		令和 6 年度	
	件数	換価金額	件数	換価金額
不 動 産	1	0	0	0
債 権	1,376	153,236,895	852	66,624,399
そ の 他	0	0	0	0
合 計	1,377	153,236,895	852	66,624,399

6 市税の納付形態別収納件数（現年調定分）

（単位：件）

区 分		年 度	令和 5 年度		令和 6 年度	
			件数	利用率	件数	利用率
市県民税 森林環境税 （普通徴収）	口座振替		17,900	44.6%	15,467	41.3%
	コンビニ		10,096	25.2%	10,138	27.1%
	現金納付		4,121	10.3%	3,372	9.0%
	QR コード 利用分	金融機関	2,665	6.6%	2,743	7.3%
		スマホ	1,134	2.8%	1,619	4.3%
		クレジット	955	2.4%	1,020	2.7%
		ダイレクト納付	3,233	8.1%	3,100	8.3%
	計		40,104	100.0%	37,459	100.0%
固定資産税・ 都市計画税	口座振替		96,778	71.6%	96,275	71.2%
	コンビニ		15,249	11.3%	15,429	11.4%
	現金納付		5,393	4.0%	4,295	3.2%
	QR コード 利用分	金融機関	7,447	5.5%	7,747	5.7%
		スマホ	2,389	1.8%	3,313	2.5%
		クレジット	1,425	1.1%	1,486	1.1%
		ダイレクト納付	6,407	4.7%	6,639	4.9%
	計		135,088	100.0%	135,184	100.0%
軽自動車税 （種別割）	口座振替		14,176	33.8%	13,844	32.7%
	コンビニ		15,902	37.9%	15,973	37.8%
	現金納付		2,132	5.1%	1,863	4.4%
	QR コード 利用分	金融機関	3,612	8.6%	3,481	8.2%
		スマホ	1,706	4.1%	2,338	5.5%
		クレジット	974	2.3%	1,120	2.7%
		ダイレクト納付	3,420	8.2%	3,666	8.7%
	計		41,922	100.0%	42,285	100.0%

令和7年度版 税務の概要

編集発行	袋井市 財政部 納税課 納税証明係
住 所	〒437-8666 静岡県袋井市新屋一丁目1番地の1
電 話	0538-44-3219
ホームページ	https://www.city.fukuroi.shizuoka.jp/
発行年月	令和7年10月