

Cidade de Fukuroi **Mapa de perigos de inundação**

[Mapa da área]

[6. Distrito Kasahara, Asaba Kita, Asaba Higashi, Asaba Nishi, Asaba Minami]

Este mapa de perigos de inundação mostra os locais designados à evacuação de emergência, a área de alerta de risco de deslizamento de terra e a profundidade de água esperada, quando as áreas indicadas e esperadas são inundadas, caso ocorra um rompimento de represa e transbordamento, devido a chuvas de grande intensidade (629,5mm em 24 horas) assumido na bacia do rio Ota os rios **Otagawa suikei Otagawa, Haranoyagawa, Shikijigawa, Ugangawa e Sakagawa**.
Este mapa representa inundações causadas pelo transbordamento do rio alvo sob condições de chuvas assumidas, por isso a inundação também pode ocorrer fora da área inundada assumida mostrada no mapa.

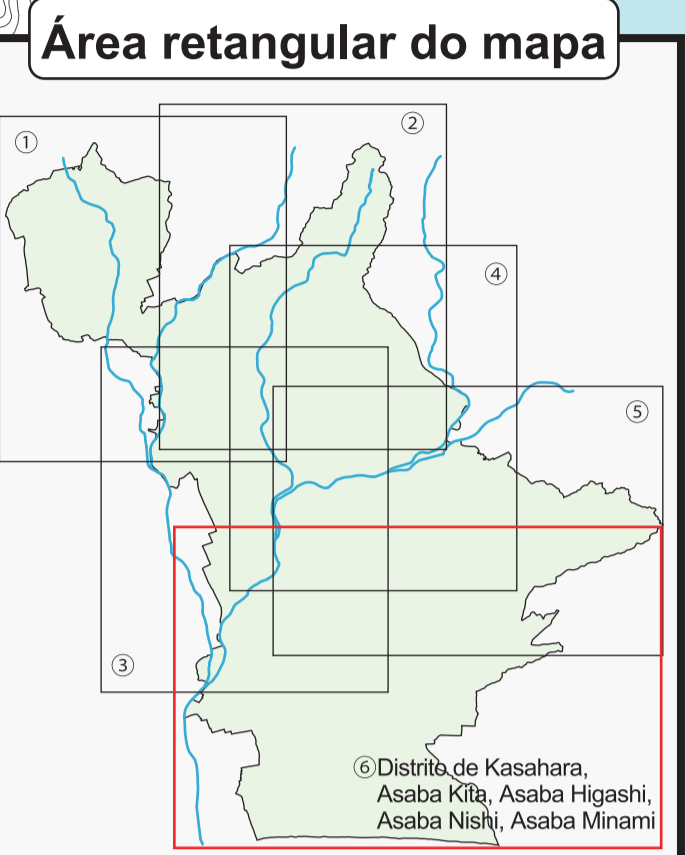
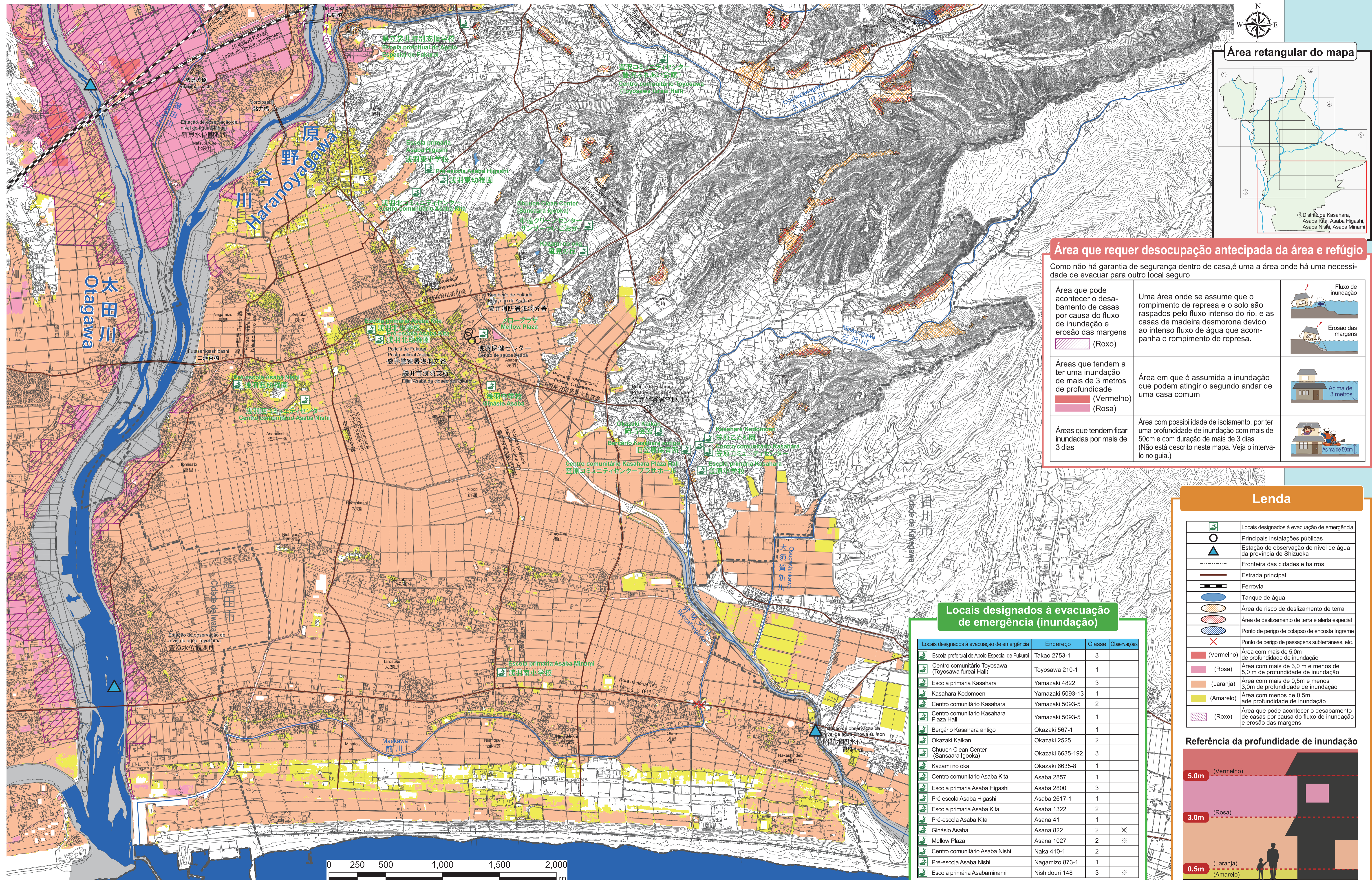

Área que requer desocupação antecipada da área e refúgio

Como não há garantia de segurança dentro de casa, é uma área onde há uma necessidade de evacuar para outro local seguro

<p>Área que pode acontecer o desabamento de casas por causa do fluxo de inundação e erosão das margens</p> <p>(Roxo)</p>	<p>Uma área onde se assume que o rompimento de represa e o solo são raspados pelo fluxo intenso do rio, e as casas de madeira desmoronam devido ao intenso fluxo de água que acompanha o rompimento de represa.</p>	Fluxo de inundação Erosão das margens
<p>Áreas que tendem a ter uma inundação de mais de 3 metros de profundidade</p> <p>(Vermelho) (Rosa)</p>	<p>Área em que é assumida a inundação que podem atingir o segundo andar de uma casa comum</p>	Acima de 3 metros
<p>Áreas que tendem ficar inundadas por mais de 3 dias</p>	<p>Área com possibilidade de isolamento, por ter uma profundidade de inundação com mais de 50cm e com duração de mais de 3 dias (Não está descrito neste mapa. Veja o intervalo no guia.)</p>	Acima de 50cm

Locais designados à evacuação de emergência (inundação)

Locais designados à evacuação de emergência	Endereço	Classe	Observações
Escola prefetural de Apoio Especial de Fukuroi	Takao 2753-1	3	
Centro comunitário Toyosawa (Toyosawa fureai Hall)	Toyosawa 210-1	1	
Escola primária Kasahara	Yamazaki 4822	3	
Kasahara Kodomoen	Yamazaki 5093-13	1	
Centro comunitário Kasahara	Yamazaki 5093-5	2	
Centro comunitário Kasahara Plaza Hall	Yamazaki 5093-5	1	
Berçário Kasahara antigo	Okazaki 567-1	1	
Okazaki Kaikan	Okazaki 2525	2	
Chuen Clean Center (Sansaara Igooka)	Okazaki 6635-192	3	
Kazami no oka	Okazaki 6635-8	1	
Centro comunitário Asaba Kita	Asaba 2857	1	
Escola primária Asaba Higashi	Asaba 2800	3	
Pré escola Asaba Higashi	Asaba 2617-1	1	
Escola primária Asaba Kita	Asaba 1322	2	
Pré-escola Asaba Kita	Asana 41	1	
Ginásio Asaba	Asana 822	2	※
Mellow Plaza	Asana 1027	2	※
Centro comunitário Asaba Nishi	Naka 410-1	2	
Pré-escola Asaba Nishi	Nagamizo 873-1	1	
Escola primária Asabaminami	Nishidouri 148	3	※

Lenda

	Locais designados à evacuação de emergência
	Principais instalações públicas
	Estação de observação de nível de água da província de Shizuoka
	Fronteira das cidades e bairros
	Estrada principal
	Ferrovia
	Tanque de água
	Área de risco de deslizamento de terra
	Área de deslizamento de terra e alerta especial
	Ponto de perigo de colapso de encosta íngreme
	Ponto de perigo de passagens subterrâneas, etc.
	Área com mais de 5,0m de profundidade de inundação
	Área com mais de 3,0 m e menos de 5,0 m de profundidade de inundação
	Área com mais de 0,5m e menos 3,0m de profundidade de inundação
	Área com menos de 0,5m de profundidade de inundação
	Área que pode acontecer o desabamento de casas por causa do fluxo de inundação e erosão das margens

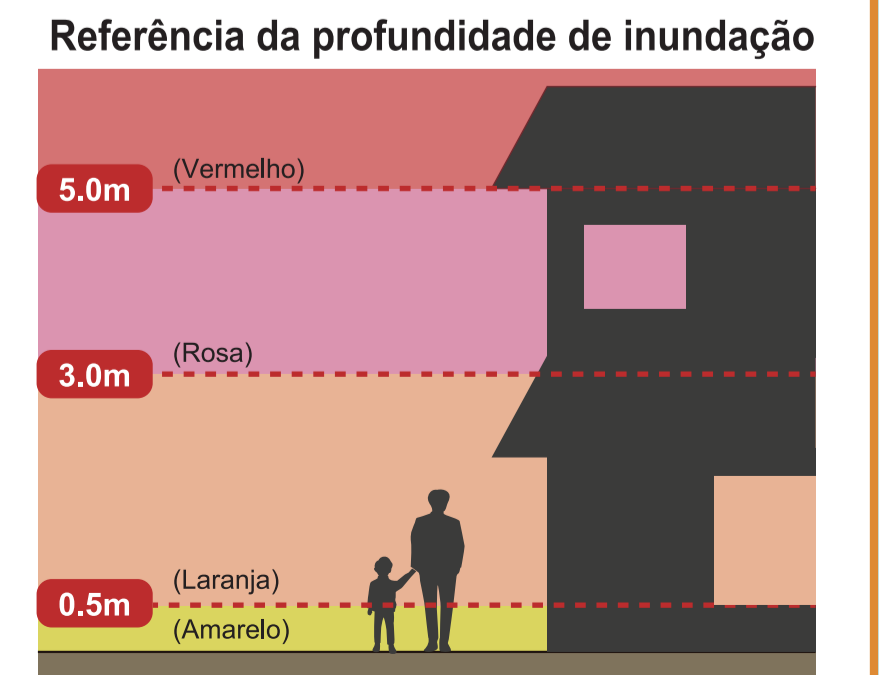

※ A inundação pode ocorrer fora da figura da área de suposição de inundação e enchente conforme mostrada.

Na elaboração deste mapa, foi usada a informação do mapa de base emitida pelo Instituto Nacional de Geografia, com a aprovação do chefe do Instituto. (Número de aprovação 2018Jyoshi, N°1654)